

LOA 2024

TANQUE DO PIAUÍ - PI

ID: 3F75BD9FBDA24



LEI Nº 406/2023

DE 21 DE DEZEMBRO DE 2023

EMENTA: ESTIMA A RECEITA E FIXA AS DESPESAS NO MUNICÍPIO DE TANQUE DO PIAUÍ PARA O EXERCÍCIO DE 2024.

O PREFEITO MUNICIPAL DE TANQUE DO PIAUÍ – PI, usando de suas atribuições que lhe são conferidas pela Constituição Federal e pela Lei Orgânica deste Município, FAZ SABER que a Câmara Municipal aprovou e ele sanciona a seguinte Lei.

DO ORÇAMENTO DO MUNICÍPIO

Art. 1º - Esta Lei estima a receita e fixa a despesa do município de Tanque do Piauí, para o exercício financeiro de 2024, em R\$ 33.567.830,00 (trinta e três milhões quinhentos e sessenta e sete mil e oitocentos e trinta reais), nos termos do art. 165, §5º, da Constituição Federal, da Lei Complementar nº 101/00 e da Lei de Diretrizes Orçamentárias para o exercício de 2024.

- I. O Orçamento Fiscal referente ao Poder Executivo e o Poder Legislativo do Município, seus fundos, órgãos e entidades da administração direta e indireta, inclusive fundações mantidas e instituídas pelo poder público no valor de R\$ 24.963.280,00 (vinte e quatro milhões novecentos e sessenta e três mil duzentos e oitenta reais);
- II. O Orçamento da Seguridade Social, abrangendo todas as entidades e órgãos a ela vinculados, da administração direta e indireta, bem como os fundos e fundações instituídos e mantidos pelo poder público no valor de R\$ 8.604.550,00 (oito milhões seiscentos e quatro mil quinhentos e cinquenta reais).

Art. 2º - Integram a Lei do Orçamento segundo o art. 2º § 1º da Lei nº 4320 de 17 de março de 1964, os seguintes anexos:

- I. Sumário geral da receita por fontes e da despesa por funções do Governo;
- II. Quadro demonstrativo da Receita e da Despesa segundo as Categorias Econômicas, na forma do Anexo I;
- III. Quadro discriminativo da receita por fontes e respectiva legislação;
- IV. Quadro das dotações por órgãos do Governo e da Administração.

CAPÍTULO I DOS ORÇAMENTOS FISCAL E DA SEGURIDADE SOCIAL SEÇÃO I ESTIMATIVA DA RECEITA

Art.3º - A Receita total é estimada em R\$ 33.567.830,00 (trinta e três milhões quinhentos e sessenta e sete oitocentos e trinta reais) e serão realizadas mediante a arrecadação de tributos, outras receitas correntes e de capital, na forma da legislação em vigor, discriminada nos quadros anexos com os seguintes desdobramentos:

LOA 2024**TANQUE DO PIAUÍ - PI**

RECEITAS CORRENTES	R\$	28.712.050,00
Impostos, Taxas e Contribuições de Melhorias	R\$	646.800,00
Receita de Contribuição	R\$	120.000,00
Receita Patrimonial	R\$	516.945,90
Transferências Correntes	R\$	30.569.075,70
Outras Transferências Correntes	R\$	100.858,40
(R)DEDUÇÕES FUNDEB	R\$	-3.241.630,00
RECEITA DE CAPITAL	R\$	4.855.780,00
Operação de Crédito	R\$	1.600.000,00
Alienação de Bens	R\$	10.000,00
Transferências de Capital	R\$	3.245.780,00
TOTAL DA RECEITA	R\$	33.567.830,00

SEÇÃO II DA FIXAÇÃO DA DESPESA

Art. 4º - O Valor total da fixação da despesa é igual ao da previsão da Receita, cumprida assim, o Princípio do Equilíbrio Orçamentário, a qual será realizada segundo a apresentação dos anexos integrantes desta Lei, obedecendo à classificação institucional, funcional-pragmática, distribuídas da seguinte maneira:

I. DESPESA POR CLASSIFICAÇÃO INSTITUCIONAL

01.01	CÂMARA MUNICIPAL	R\$	1.266.865,80
02.01	GABINETE DO PREFEITO	R\$	126.600,00
02.02	SEC. MUNIC. DE ADMINISTRAÇÃO E PLANEJAMENTO	R\$	2.989.831,70
02.03	SECRETARIA MUNICIPAL DE EDUCAÇÃO	R\$	13.186.121,50
02.04	SECRETARIA MUNICIPAL DE SAÚDE	R\$	6.614.500,00
02.05	SEC. MUNIC. DE ASSIST. SOCIAL E AÇÃO COMUNITÁRIA	R\$	1.990.050,00
02.06	SECRETARIA MUNIC. DE OBRAS E SERVIÇOS PÚBLICOS	R\$	4.882.910,00
02.07	SECRET. MUNICIPAL DE AGRICULTURA E ABASTECIMENTO	R\$	678.500,00
02.08	COORDENADORIA MUNICIPAL DE DEFESA CIVIL - COMDEC	R\$	72.400,00
02.09	SECRETARIA MUNICIPAL DE CULTURA	R\$	279.900,00
02.10	CONTROLADORIA GERAL DOS MUNICÍPIOS	R\$	170.000,00
02.11	SECRETARIA MUNICIPAL DE FINANÇAS	R\$	988.100,00
99.99	RESERVA DE CONTINGÊNCIA	R\$	322.051,00
TOTAL		R\$	33.567.830,00



II. DESPESA POR FUNÇÃO DE GOVERNO

01 - LEGISLATIVA	R\$	1.266.865,80
04 - ADMINISTRAÇÃO	R\$	4.261.311,70
08 - ASSISTÊNCIA SOCIAL	R\$	1.990.050,00
10 - SAÚDE	R\$	6.614.500,00
12 - EDUCAÇÃO	R\$	12.802.321,50
13 - CULTURA	R\$	279.900,00
15 - URBANISMO	R\$	2.152.830,00
16 - HABITAÇÃO	R\$	100.900,00
17 - SANEAMENTO	R\$	352.000,00
18 - GESTÃO AMBIENTAL	R\$	121.000,00
20 - AGRICULTURA	R\$	569.500,00
23 - COMÉRCIO E SERVIÇOS	R\$	100.000,00
25 - ENERGIA	R\$	1.839.000,00
26 - TRANSPORTE	R\$	240.700,00
27 - ESPORTE E LAZER	R\$	383.800,00
28 - ENCARGOS ESPECIAIS	R\$	171.100,00
99 - RESERVA DE CONTINGÊNCIA	R\$	322.051,00
TOTAL DA DESPESA	R\$	33.567.830,00

Art. 5º - Na hipótese de não utilização da reserva de contingência nos fins previsto no art. 5º, inciso III, alínea "b" da Lei Complementar Federal nº 101, de 04 de maio de 2000, até 31 de agosto de 2024, a dotação correspondente poderá ser anulada para abertura de créditos adicionais.

CAPÍTULO II DAS AUTORIZAÇÕES DO PODER EXECUTIVO

Art. 6º - Fica o Poder Executivo autorizado, durante o exercício de 2024:

- Abrir Créditos Adicionais Suplementares com recursos provenientes de superávit financeiro, excesso de arrecadação nos termos do artigo 43, § 1º, inciso I, da Lei Federal nº 4.320, de 17 de março de 1964.
- Abrir Créditos Adicionais Suplementares até o limite de 40% (quarenta por cento) do total da despesa fixadas na presente Lei, com recursos resultantes de anulação parcial ou total de dotações, observando o disposto no art. 43, § 1º, inciso III, da Lei Federal nº 4.320, de 17 de março de 1964.

Art. 7º - Durante a execução do Orçamento fica o Poder Executivo autorizado a realizar Operações de Crédito por Antecipação da Receita até o limite de 7% (sete por cento) do total da receita corrente líquida.

Art. 8º - Esta Lei entrará em vigor no dia primeiro de janeiro de 2024, revogadas as disposições em contrário.

Avenida Dom Edilberto, 760 - Centro - Cep. 64.512-000 - Tanque do Piauí-PI
 CNPJ/MF Nº 01.612.616/0001-86-Tel. (0**89) 3427-0090- E-mail: pmtanquepi@gmail.com



Gabinete do Prefeito Municipal de Tanque do Piauí, 21 de dezembro de 2023.

NATANAEL SALES DE SOUSA
 Prefeito Municipal

Sancionada, numerada, registrada a presente Lei, no Gabinete do Prefeito Municipal de Tanque do Piauí, Estado do Piauí, em 21 de dezembro de 2023.

ELISSANDRA BATISTA S. S. SILVA
 Secretária de Administração



Avenida Dom Edilberto, 760 - Centro - Cep. 64.512-000 - Tanque do Piauí-PI
 CNPJ/MF Nº 01.612.616/0001-86-Tel. (0**89) 3427-0090- E-mail: pmtanquepi@gmail.com

Avenida Dom Edilberto, 760 - Centro - Cep. 64.512-000 - Tanque do Piauí-PI
 CNPJ/MF Nº 01.612.616/0001-86-Tel. (0**89) 3427-0090- E-mail: pmtanquepi@gmail.com

(Continua na página seguinte)

LOA 2024

TANQUE DO PIAUÍ - PI



PREF MUNIC DE TANQUE DO PIAUI

RUA 1º DE OUTUBRO, 168

01612616/0001-86

Exercício: 2024

DESPESA ORÇADA POR FUNÇÃO

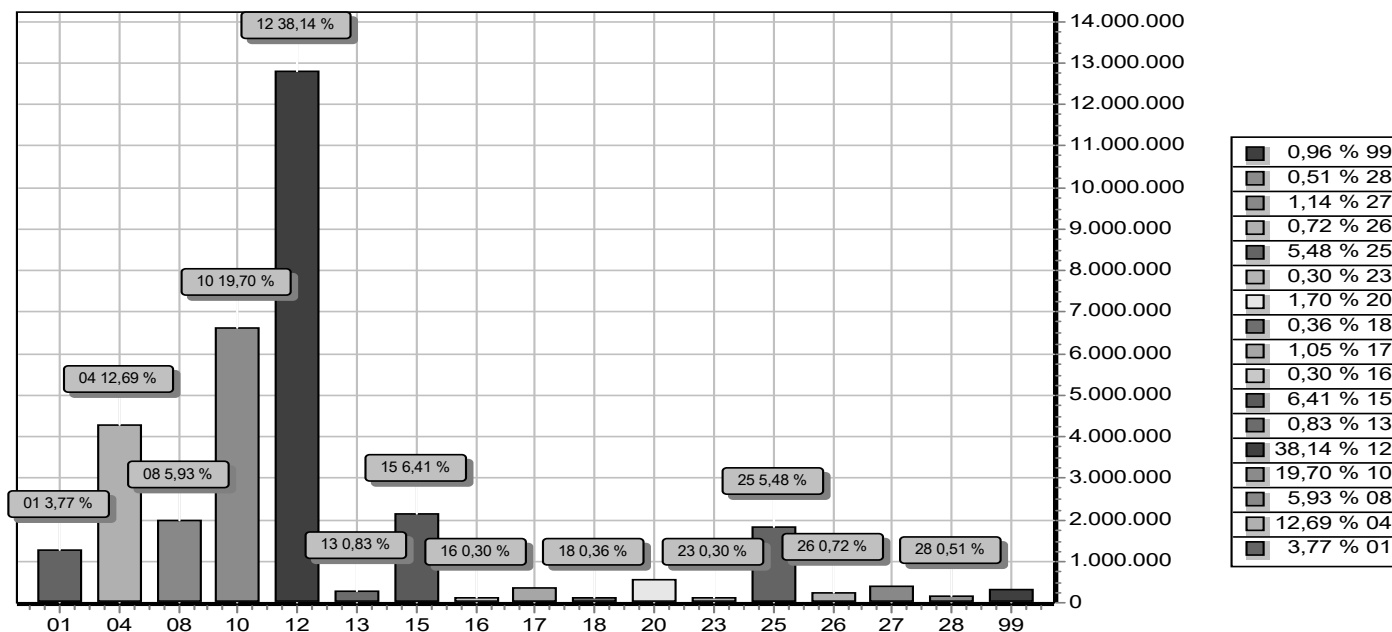

FUNÇÃO	DOTAÇÃO
01 Legislativa	1.266.865,80
04 Administração	4.261.311,70
08 Assistência Social	1.990.050,00
10 Saúde	6.614.500,00
12 Educação	12.802.321,50
13 Cultura	279.900,00
15 Urbanismo	2.152.830,00
16 Habitação	100.900,00
17 Saneamento	352.000,00
18 Gestão Ambiental	121.000,00
20 Agricultura	569.500,00
23 Comércio e Serviços	100.000,00
25 Energia	1.839.000,00
26 Transporte	240.700,00
27 Desporto e Lazer	383.800,00
28 Encargos Especiais	171.100,00
99 Reserva de Contingência	322.051,00
TOTAL	33.567.830,00

(Continua na página seguinte)

LOA 2024**TANQUE DO PIAUÍ - PI****PREF MUNIC DE TANQUE DO PIAUI**

RUA 1º DE OUTUBRO, 168

01612616/0001-86

Exercício: 2024

DESPESA ORÇADA POR FUNÇÃO

NATANAEL SALES DE SOUSA

PREFEITO MUNICIPAL

277.027.418-05

**PREF MUNIC DE TANQUE DO PIAUI**

RUA 1º DE OUTUBRO, 168

01612616/0001-86

Exercício: 2024

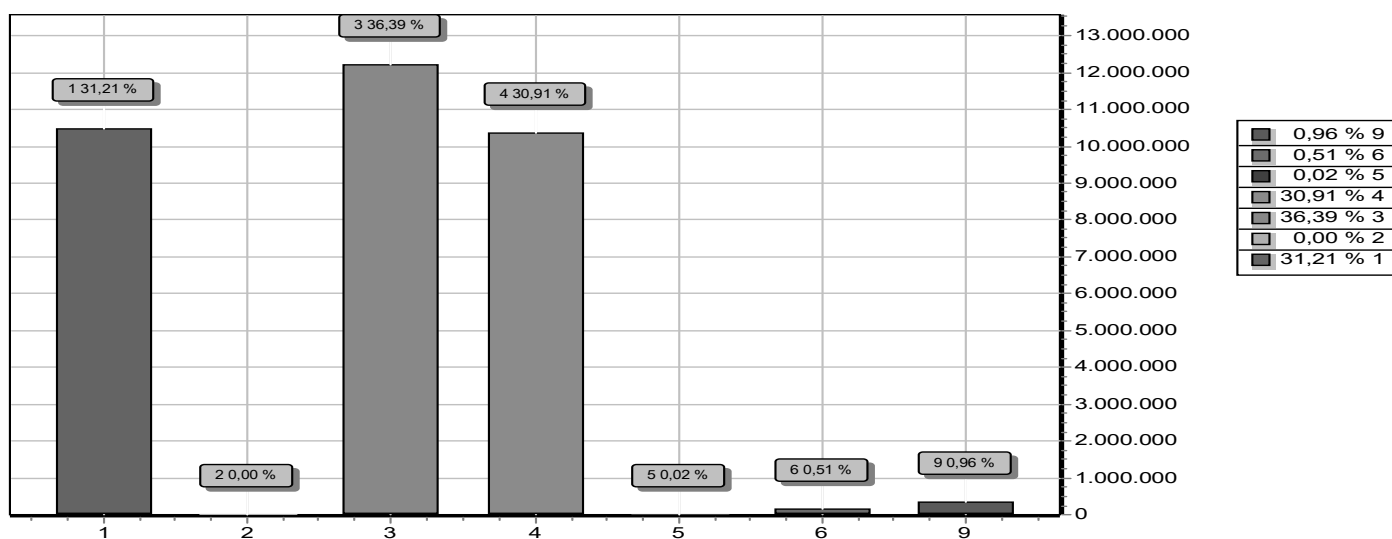
DESPESA ORÇADA POR GRUPO

GRUPO	DOTAÇÃO
1 PESSOAL E ENCARGOS SOCIAIS	10.477.030,00
2 JUROS E ENCARGOS DA DÍVIDA	1.100,00
3 OUTRAS DESPESAS CORRENTES	12.216.947,50
4 INVESTIMENTOS	10.374.601,50
5 INVERSÕES FINANCEIRAS	6.100,00
6 AMORTIZAÇÃO DA DÍVIDA	170.000,00
9 RESERVA DE CONTINGÊNCIA	322.051,00
TOTAL	33.567.830,00

NATANAEL SALES DE SOUSA

PREFEITO MUNICIPAL

277.027.418-05

(Continua na página seguinte)

LOA 2024

TANQUE DO PIAUÍ - PI



PREF MUNIC DE TANQUE DO PIAUI

RUA 1º DE OUTUBRO, 168
01612616/0001-86

Exercício: 2024

RECEITA PREVISTA

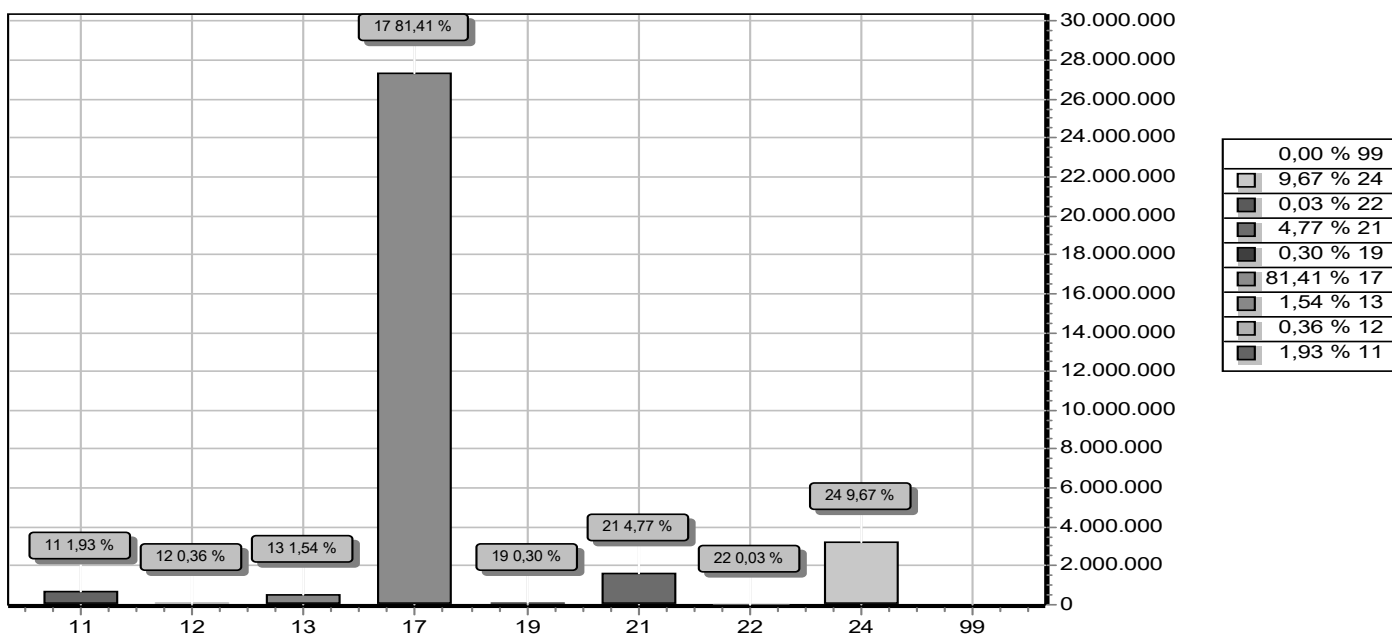

CODIGO	PREVISTO
11 IMPOSTOS, TAXAS E CONTRIBUIÇÕES DE MELHORIA	646.800,00
12 CONTRIBUIÇÕES	120.000,00
13 RECEITA PATRIMONIAL	516.945,90
17 TRANSFERENCIAS CORRENTES	27.327.445,70
19 OUTRAS RECEITAS CORRENTES	100.858,40
21 OPERAÇÕES DE CRÉDITO	1.600.000,00
22 ALIENAÇÃO DE BENS	10.000,00
24 TRANSFERÊNCIAS DE CAPITAL	3.245.780,00
99 RECURSOS ARRECADADOS EM EXERCÍCIOS ANTERIORES	0,00
TOTAL	33.567.830,00

NATANAEL SALES DE SOUSA
PREFEITO MUNICIPAL
277.027.418-05

(Continua na página seguinte)

LOA 2024

TANQUE DO PIAUÍ - PI



PREF MUNIC DE TANQUE DO PIAUI

RUA 1º DE OUTUBRO, 168

01612616/0001-86

Exercício: 2024

Lei: , Data:

(Art.2º - § 1º da Lei 4.320/64)

CONSOLIDADO

1 of 1

SUMÁRIO GERAL DA RECEITA POR FONTES E DAS DESPESAS POR FUNÇÕES DO GOVERNO

RECEITA			DESPESA		
TÍTULOS	Saldo R\$	Saldo R\$	TÍTULOS	Saldo R\$	Saldo R\$
RECEITAS CORRENTES.		31.953.680,00	Legislativa		1.266.865,80
IMPOSTOS, TAXAS E CONTRIBUIÇÕES DE MELHORIA	646.800,00		Administração		4.261.311,70
CONTRIBUIÇÕES	120.000,00		Assistência Social		1.990.050,00
RECEITA PATRIMONIAL	516.945,90		Saúde		6.614.500,00
TRANSFERÊNCIAS CORRENTES	30.569.075,70		Educação		12.802.321,50
OUTRAS RECEITAS CORRENTES	100.858,40		Cultura		279.900,00
DEDUÇÕES DA RECEITA CORRENTE		-3.241.630,00	Urbanismo		2.152.830,00
(R) DEDUÇÕES DA RECEITA	-3.241.630,00		Habitação		100.900,00
RECEITAS DE CAPITAL		4.855.780,00	Saneamento		352.000,00
OPERAÇÕES DE CRÉDITO	1.600.000,00		Gestão Ambiental		121.000,00
ALIENAÇÃO DE BENS	10.000,00		Agricultura		569.500,00
TRANSFERÊNCIAS DE CAPITAL	3.245.780,00		Comércio e Serviços		100.000,00
TOTAL		33.567.830,00	Energia		1.839.000,00
			Transporte		240.700,00
			Desporto e Lazer		383.800,00
			Encargos Especiais		171.100,00
			Reserva de Contingência		322.051,00
			TOTAL		33.567.830,00

NATANAEL SALES DE SOUSA
PREFEITO MUNICIPAL
277.027.418-05

Notas Explicativas



PREF MUNIC DE TANQUE DO PIAUI

RUA 1º DE OUTUBRO, 168 - CNPJ:01612616/0001-86

Orçamento Programa - Exercício de 2024

DEMONSTRATIVO DA RECEITA E DESPESA SEGUNDO AS CATEGORIAS ECONOMICAS

(Inc.II, §1º, Art.2º)

Anexo 01

Page 1

Lei: , Data:

RECEITA	R\$	R\$
RECEITAS CORRENTES		
IMPOSTOS, TAXAS E CONTRIBUIÇÕES DE MELHORIA	646.800,00	
CONTRIBUIÇÕES	120.000,00	
RECEITA PATRIMONIAL	516.945,90	
TRANSFERÊNCIAS CORRENTES	30.569.075,70	
OUTRAS RECEITAS CORRENTES	100.858,40	
(R) DEDUÇÕES DO FUNDEB	-3.241.630,00	
SUB TOTAL		28.712.050,00
TOTAL		28.712.050,00
SUPERAVIT DO ORÇAMENTO CORRENTE		6.016.972,50
RECEITAS DE CAPITAL		
OPERAÇÕES DE CRÉDITO	1.600.000,00	
ALIENAÇÃO DE BENS	10.000,00	
TRANSFERÊNCIAS DE CAPITAL	3.245.780,00	
SUB TOTAL		4.855.780,00
TOTAL		10.872.752,50
RESUMO		
RECEITAS CORRENTES.	31.953.680,00	
DEDUÇÕES DA RECEITA CORRENTE	-3.241.630,00	
RECEITAS DE CAPITAL	4.855.780,00	
TOTAL DE RECEITAS		33.567.830,00
TOTAL		33.567.830,00

DESPESA	R\$	R\$
DESPESAS CORRENTES		
PESSOAL E ENCARGOS SOCIAIS	10.477.030,00	
JUROS E ENCARGOS DA DÍVIDA	1.100,00	
OUTRAS DESPESAS CORRENTES	12.216.947,50	
SUB TOTAL		22.695.077,50
SUPERAVIT DO ORÇAMENTO CORRENTE		6.016.972,50
TOTAL		28.712.050,00
DESPESAS DE CAPITAL		
INVESTIMENTOS	10.374.601,50	
INVERSÕES FINANCEIRAS	6.100,00	
AMORTIZAÇÃO DA DÍVIDA	170.000,00	
SUB TOTAL		10.550.701,50
RESERVA DE CONTINGENCIA		322.051,00
TOTAL		10.872.752,50
RESUMO		
DESPESAS CORRENTES	22.695.077,50	
DESPESAS DE CAPITAL	10.550.701,50	
RESERVA DE CONTINGENCIA	322.051,00	
TOTAL DE DESPESA		33.567.830,00
TOTAL		33.567.830,00

(Continua na página seguinte)

LOA 2024

TANQUE DO PIAUÍ - PI



PREF MUNIC DE TANQUE DO PIAUI

RUA 1º DE OUTUBRO, 168 - CNPJ:01612616/0001-86
Orçamento Programa - Exercício de 2024

DEMONSTRATIVO DA RECEITA E DESPESA SEGUNDO AS CATEGORIAS ECONOMICAS
(Inc.II, §1º, Art.2º)

Anexo 01

Page 2

Lei: , Data:

NATANAEL SALES DE SOUSA
PREFEITO MUNICIPAL
277.027.418-05



PREF MUNIC DE TANQUE DO PIAUI

RUA 1º DE OUTUBRO, 168 - CNPJ:01612616/0001-86

Orçamento Programa - Exercício de 2024

RECEITAS SEGUNDO AS CATEGORIAS ECONOMICAS

Anexo 02

Page 1

Lei: , Data:

Código	Especificação	F.R.	Desdobramento	SubCategoria Fonte	Categoria Econômica
1000.00.0.0	RECEITAS CORRENTES.	0.000.000			31.953.680,00
1100.00.0.0	IMPOSTOS, TAXAS E CONTRIBUIÇÕES DE MELHORIA	0.000.000		646.800,00	
1110.00.0.0	IMPOSTOS	0.000.000		635.300,00	
1112.00.0.0	IMPOSTOS SOBRE O PATRIMÔNIO	0.000.000	11.000,00		
1112.50.0.0	IMPOSTO SOBRE A PROPRIEDADE PREDIAL E TERRITORIAL URBANA	0.000.000	8.000,00		
1112.50.0.1	IMPOSTO SOBRE A PROPRIEDADE PREDIAL E TERRITORIAL URBANA - P	1.500.00	6.000,00		
1112.50.0.2	IMPOSTO SOBRE A PROPRIEDADE PREDIAL E TERRITORIAL URBANA - M	1.500.00	2.000,00		
1112.53.0.0	IMPOSTOS SOBRE TRANSMISSÃO "INTER VIVOS" DE BENS IMÓVEIS E D	0.000.000	3.000,00		
1112.53.0.1	IMPOSTOS SOBRE TRANSMISSÃO "INTER VIVOS" DE BENS IMÓVEIS E D	1.500.00	3.000,00		
1113.00.0.0	IMPOSTOS SOBRE A RENDA E PROVENTOS DE QUALQUER NATUREZA	0.000.000	327.800,00		
1113.03.0.0	IMPOSTO SOBRE A RENDA - RETIDO NA FONTE	0.000.000	327.800,00		
1113.03.1.0	IMPOSTO SOBRE A RENDA - RETIDO NA FONTE - TRABALHO	0.000.000	247.200,00		
1113.03.1.1	IMPOSTO SOBRE A RENDA - RETIDO NA FONTE - TRABALHO - PRINCIP	1.500.00	247.200,00		
1113.03.4.0	IMPOSTO SOBRE A RENDA - RETIDO NA FONTE - OUTROS RENDIMENTOS	0.000.000	80.600,00		
1113.03.4.1	IMPOSTO SOBRE A RENDA - RETIDO NA FONTE - OUTROS RENDIMENTOS	1.500.00	80.600,00		
1114.00.0.0	IMPOSTOS SOBRE A PRODUÇÃO E CIRCULAÇÃO DE MERCADORIAS E SERV	0.000.000	296.500,00		
1114.51.0.0	IMPOSTOS SOBRE SERVIÇOS	0.000.000	296.500,00		
1114.51.1.0	IMPOSTO SOBRE SERVIÇOS DE QUALQUER NATUREZA - ISSQN	0.000.000	296.500,00		
1114.51.1.1	IMPOSTO SOBRE SERVIÇOS DE QUALQUER NATUREZA - ISSQN - PRINCI	1.500.00	296.500,00		
1120.00.0.0	TAXAS	0.000.000		9.500,00	
1121.00.0.0	TAXAS PELO EXERCÍCIO DO PODER DE POLÍCIA	0.000.000	5.500,00		
1121.01.0.0	TAXAS DE INSPEÇÃO, CONTROLE E FISCALIZAÇÃO	0.000.000	3.000,00		
1121.01.0.1	TAXAS DE INSPEÇÃO, CONTROLE E FISCALIZAÇÃO - PRINCIPAL	1.500.00	3.000,00		
1121.02.0.0	TAXAS DE FISCALIZAÇÃO DAS TELECOMUNICAÇÕES	0.000.000	2.500,00		
1121.02.2.0	TAXA DE FISCALIZAÇÃO DE FUNCIONAMENTO - TFF - NÃO PROVENIENT	0.000.000	2.500,00		
1121.02.2.1	TAXA DE FISCALIZAÇÃO DE FUNCIONAMENTO - TFF - NÃO PROVENIENT	1.500.00	2.500,00		
1122.00.0.0	TAXAS PELA PRESTAÇÃO DE SERVIÇOS	0.000.000	4.000,00		
1122.01.0.0	TAXAS PELA PRESTAÇÃO DE SERVIÇOS EM GERAL	0.000.000	4.000,00		
1122.01.0.1	TAXAS PELA PRESTAÇÃO DE SERVIÇOS EM GERAL - PRINCIPAL	1.500.00	4.000,00		
1130.00.0.0	CONTRIBUIÇÃO DE MELHORIA	0.000.000		2.000,00	
1131.00.0.0	CONTRIBUIÇÃO DE MELHORIA	0.000.000	2.000,00		
1131.99.0.0	OUTRAS CONTRIBUIÇÕES DE MELHORIA	0.000.000	2.000,00		
1131.99.0.1	OUTRAS CONTRIBUIÇÕES DE MELHORIA - PRINCIPAL	1.500.00	2.000,00		
1200.00.0.0	CONTRIBUIÇÕES	0.000.000		120.000,00	
1240.00.0.0	CONTRIBUIÇÃO PARA O CUSTEIO DO SERVIÇO DE ILUMINAÇÃO PÚBLICA	0.000.000		120.000,00	
1241.00.0.0	CONTRIBUIÇÃO PARA O CUSTEIO DO SERVIÇO DE ILUMINAÇÃO PÚBLICA	0.000.000	120.000,00		
1241.50.0.0	CONTRIBUIÇÃO PARA O CUSTEIO DO SERVIÇO DE ILUMINAÇÃO PÚBLICA	0.000.000	120.000,00		
1241.50.0.1	CONTRIBUIÇÃO PARA O CUSTEIO DO SERVIÇO DE ILUMINAÇÃO PÚBLICA	1.500.00	120.000,00		
1300.00.0.0	RECEITA PATRIMONIAL	0.000.000		516.945,90	
1310.00.0.0	EXPLORAÇÃO DO PATRIMÔNIO IMOBILIÁRIO DO ESTADO	0.000.000		2.295,90	
1311.00.0.0	EXPLORAÇÃO DO PATRIMÔNIO IMOBILIÁRIO DO ESTADO	0.000.000	2.295,90		
1311.99.0.0	OUTRAS RECEITAS IMOBILIÁRIAS	0.000.000	2.295,90		
1311.99.0.1	OUTRAS RECEITAS IMOBILIÁRIAS - PRINCIPAL	1.500.00	2.295,90		
1320.00.0.0	VALORES MOBILIÁRIOS	0.000.000		514.650,00	
1321.00.0.0	JUROS E CORREÇÕES MONETÁRIAS	0.000.000	514.650,00		
1321.01.0.0	REMUNERAÇÃO DE DEPÓSITOS BANCÁRIOS	0.000.000	514.650,00		
1321.01.0.1	REMUNERAÇÃO DE DEPÓSITOS BANCÁRIOS - PRINCIPAL	1.500.00	320.000,00		
1321.01.0.1	REMUNERAÇÃO DE DEPÓSITOS BANCÁRIOS - PRINCIPAL	1.500.00	400,00		
1321.01.0.1	REMUNERAÇÃO DE DEPÓSITOS BANCÁRIOS - PRINCIPAL	1.500.00	6.000,00		
1321.01.0.1	REMUNERAÇÃO DE DEPÓSITOS BANCÁRIOS - PRINCIPAL	1.540.00	32.500,00		
1321.01.0.1	REMUNERAÇÃO DE DEPÓSITOS BANCÁRIOS - PRINCIPAL				

(Continua na página seguinte)

LOA 2024**TANQUE DO PIAUÍ - PI****PREF MUNIC DE TANQUE DO PIAUI**

RUA 1º DE OUTUBRO, 168 - CNPJ:01612616/0001-86

Anexo 02

Page 2

Orçamento Programa - Exercício de 2024

RECEITAS SEGUNDO AS CATEGORIAS ECONOMICAS

Lei: , Data:

Código	Especificação	F.R.	Desdobramento	SubCategoria Fonte	Categoria Econômica
1321.01.0.1	PRINCIPAL	1.550.00	1.400,00		
	REMUNERAÇÃO DE DEPÓSITOS BANCÁRIOS - PRINCIPAL	1.551.00	100,00		
1321.01.0.1	PRINCIPAL	1.552.00	1.500,00		
	REMUNERAÇÃO DE DEPÓSITOS BANCÁRIOS - PRINCIPAL	1.553.00	900,00		
1321.01.0.1	PRINCIPAL	1.569.00	30.000,00		
	REMUNERAÇÃO DE DEPÓSITOS BANCÁRIOS - PRINCIPAL	1.576.00	2.000,00		
1321.01.0.1	PRINCIPAL	1.600.00	57.500,00		
	REMUNERAÇÃO DE DEPÓSITOS BANCÁRIOS - PRINCIPAL	1.601.00	5.300,00		
1321.01.0.1	PRINCIPAL	1.621.00	3.000,00		
	REMUNERAÇÃO DE DEPÓSITOS BANCÁRIOS - PRINCIPAL	1.660.00	26.000,00		
1321.01.0.1	PRINCIPAL	1.661.00	250,00		
	REMUNERAÇÃO DE DEPÓSITOS BANCÁRIOS - PRINCIPAL	1.700.00	27.700,00		
1321.01.0.1	PRINCIPAL	1.701.00	100,00		
	REMUNERAÇÃO DE DEPÓSITOS BANCÁRIOS - PRINCIPAL				
1700.00.0.0	TRANSFERÊNCIAS CORRENTES	0.000.000		30.569.075,70	
1710.00.0.0	TRANSFERÊNCIAS DA UNIÃO E DE SUAS ENTIDADES	0.000.000		24.892.895,70	
1711.00.0.0	TRANSFERÊNCIAS DECORRENTES DE PARTICIPAÇÃO NA RECEITA DA UNI	0.000.000	15.414.200,00		
1711.51.0.0	COTA-PARTE DO FUNDO DE PARTICIPAÇÃO DOS MUNICÍPIOS - FPM	0.000.000	15.414.100,00		
1711.51.1.0	COTA-PARTE DO FUNDO DE PARTICIPAÇÃO DOS MUNICÍPIOS - COTA ME	0.000.000	14.260.800,00		
1711.51.1.1	COTA-PARTE DO FUNDO DE PARTICIPAÇÃO DOS MUNICÍPIOS - COTA ME	1.500.00	14.260.800,00		
1711.51.2.0	COTA-PARTE DO FUNDO DE PARTICIPAÇÃO DOS MUNICÍPIOS - COTAS E	0.000.000	1.153.300,00		
1711.51.2.1	COTA-PARTE DO FUNDO DE PARTICIPAÇÃO DOS MUNICÍPIOS - COTAS E	1.500.00	1.153.300,00		
1711.52.0.0	COTA-PARTE DO IMPOSTO SOBRE A PROPRIEDADE TERRITORIAL RURAL	0.000.000	100,00		
1711.52.0.1	COTA-PARTE DO IMPOSTO SOBRE A PROPRIEDADE TERRITORIAL RURAL	1.500.00	100,00		
1712.00.0.0	TRANSFERÊNCIAS DAS COMPENSAÇÕES FINANCEIRAS PELA EXPLORAÇÃO	0.000.000	270.000,00		
1712.52.0.0	COTA-PARTE DA COMPENSAÇÃO FINANCEIRA PELA PRODUÇÃO DE PETRÓL	0.000.000	270.000,00		
1712.52.4.0	COTA-PARTE DO FUNDO ESPECIAL DO PETRÓLEO - FEP	0.000.000	270.000,00		
1712.52.4.1	COTA-PARTE DO FUNDO ESPECIAL DO PETRÓLEO - FEP - PRINCIPAL	1.500.00	270.000,00		
1713.00.0.0	TRANSFERÊNCIAS DE RECURSOS DO SISTEMA ÚNICO DE SAÚDE - SUS	0.000.000	3.000.100,00		
1713.50.0.0	TRANSFERÊNCIAS DE RECURSOS DO SISTEMA ÚNICO DE SAÚDE - SUS -	0.000.000	3.000.100,00		
1713.50.1.0	TRANSFERÊNCIAS DE RECURSOS DO BLOCO DE MANUTENÇÃO DAS AÇÕES	0.000.000	2.668.300,00		
1713.50.1.1	TRANSFERÊNCIAS DE RECURSOS DO BLOCO DE MANUTENÇÃO DAS AÇÕES	1.600.00	2.247.700,00		
1713.50.1.1	TRANSFERÊNCIAS DE RECURSOS DO BLOCO DE MANUTENÇÃO DAS AÇÕES	1.602.00	400.000,00		
1713.50.1.1	TRANSFERÊNCIAS DE RECURSOS DO BLOCO DE MANUTENÇÃO DAS AÇÕES	1.605.00	20.600,00		
1713.50.2.0	TRANSFERÊNCIAS DE RECURSOS DO BLOCO DE MANUTENÇÃO DAS AÇÕES	0.000.000	202.000,00		
1713.50.2.1	TRANSFERÊNCIAS DE RECURSOS DO BLOCO DE MANUTENÇÃO DAS AÇÕES	1.600.00	202.000,00		
1713.50.3.0	TRANSFERÊNCIAS DE RECURSOS DO BLOCO DE MANUTENÇÃO DAS AÇÕES	0.000.000	107.500,00		
1713.50.3.1	TRANSFERÊNCIAS DE RECURSOS DO BLOCO DE MANUTENÇÃO DAS AÇÕES	1.600.00	107.500,00		
1713.50.4.0	TRANSFERÊNCIAS DE RECURSOS DO BLOCO DE MANUTENÇÃO DAS AÇÕES	0.000.000	21.300,00		
1713.50.4.1	TRANSFERÊNCIAS DE RECURSOS DO BLOCO DE MANUTENÇÃO DAS AÇÕES	1.600.00	21.300,00		
1713.50.5.0	TRANSFERÊNCIAS DE RECURSOS DO BLOCO DE MANUTENÇÃO DAS AÇÕES	0.000.000	1.000,00		
1713.50.5.1	TRANSFERÊNCIAS DE RECURSOS DO BLOCO DE MANUTENÇÃO DAS AÇÕES	1.600.00	1.000,00		
1714.00.0.0	TRANSFERÊNCIAS DE RECURSOS DO FUNDO NACIONAL DO DESENVOLVIME	0.000.000	206.300,00		
1714.50.0.0	TRANSFERÊNCIAS DO SALÁRIO-EDUCAÇÃO	0.000.000	52.800,00		
1714.50.0.1	TRANSFERÊNCIAS DO SALÁRIO-EDUCAÇÃO - PRINCIPAL	1.550.00	52.800,00		
1714.51.0.0	TRANSFERÊNCIAS DIRETAS DO FNDE REFERENTES AO	0.000.000	1.600,00		

(Continua na página seguinte)

LOA 2024

TANQUE DO PIAUÍ - PI



PREF MUNIC DE TANQUE DO PIAUI

RUA 1º DE OUTUBRO, 168 - CNPJ:01612616/0001-86

Anexo 02

Page 3

Orçamento Programa - Exercício de 2024

RECEITAS SEGUNDO AS CATEGORIAS ECONOMICAS

Lei: , Data:

Código	Especificação	F.R.	Desdobramento	SubCategoria Fonte	Categoria Econômica
1714.51.0.1	PROGRAMA DINHEI	1.551.00	1.600,00		
1714.52.0.0	TRANSFERÊNCIAS DIRETAS DO FNDE REFERENTES AO PROGRAMA DINHEI	0.000.000	75.100,00		
1714.52.0.1	NACIONAL DE ALIMENTAÇÃO	1.552.00	75.100,00		
1714.53.0.0	TRANSFERÊNCIAS REFERENTES AO PROGRAMA NACIONAL DE APOIO AO T	0.000.000	33.000,00		
1714.53.0.1	TRANSFERÊNCIAS REFERENTES AO PROGRAMA NACIONAL DE APOIO AO T	1.553.00	33.000,00		
1714.99.0.0	OUTRAS TRANSFERÊNCIAS DIRETAS DO FUNDO NACIONAL DO DESENVOLV	0.000.000	43.800,00		
1714.99.0.1	OUTRAS TRANSFERÊNCIAS DIRETAS DO FUNDO NACIONAL DO DESENVOLV	1.569.00	43.800,00		
1715.00.0.0	TRANSFERÊNCIAS DE RECURSOS DE COMPLEMENTAÇÃO DA UNIÃO AO FUN	0.000.000	870.900,00		
1715.50.0.0	TRANSFERÊNCIAS DE RECURSOS DE COMPLEMENTAÇÃO DA UNIÃO AO FUN	0.000.000	84.100,00		
1715.50.0.1	TRANSFERÊNCIAS DE RECURSOS DE COMPLEMENTAÇÃO DA UNIÃO AO FUN	1.542.00	84.100,00		
1715.51.0.0	TRANSFERÊNCIAS DE RECURSOS DE COMPLEMENTAÇÃO DA UNIÃO AO FUN	0.000.000	786.800,00		
1715.51.0.1	TRANSFERÊNCIAS DE RECURSOS DE COMPLEMENTAÇÃO DA UNIÃO AO FUN	1.541.00	786.800,00		
1716.00.0.0	TRANSFERÊNCIAS DE RECURSOS DO FUNDO NACIONAL DE ASSISTÊNCIA	0.000.000	452.200,00		
1716.50.0.0	TRANSFERÊNCIAS DE RECURSOS DO FUNDO NACIONAL DE ASSISTÊNCIA	0.000.000	452.200,00		
1716.50.0.1	TRANSFERÊNCIAS DE RECURSOS DO FUNDO NACIONAL DE ASSISTÊNCIA	1.660.00	452.200,00		
1717.00.0.0	TRANSFERÊNCIAS DE CONVÊNIO DA UNIÃO E DE SUAS ENTIDADES	0.000.000	299.400,00		
1717.99.0.0	OUTRAS TRANSFERÊNCIAS DE CONVÊNIO DA UNIÃO E DE SUAS ENTIDA	0.000.000	299.400,00		
1717.99.0.1	OUTRAS TRANSFERÊNCIAS DE CONVÊNIO DA UNIÃO E DE SUAS ENTIDA	1.700.00	299.400,00		
1719.00.0.0	OUTRAS TRANSFERÊNCIAS DE RECURSOS DA UNIÃO E DE SUAS ENTIDAD	0.000.000	4.379.795,70		
1719.56.0.0	TRANSFERÊNCIAS DECORRENTES DE DECISÃO JUDICIAL (PRECATÓRIOS)	0.000.000	4.105.491,50		
1719.56.0.1	TRANSFERÊNCIAS DECORRENTES DE DECISÃO JUDICIAL (PRECATÓRIOS)	1.544.00	4.105.491,50		
1719.99.0.0	OUTRAS TRANSFERÊNCIAS DE RECURSOS DA UNIÃO E DE SUAS ENTIDAD	0.000.000	274.304,20		
1719.99.0.1	OUTRAS TRANSFERÊNCIAS DE RECURSOS DA UNIÃO E DE SUAS ENTIDAD	1.500.00	228.604,20		
1719.99.0.1	OUTRAS TRANSFERÊNCIAS DE RECURSOS DA UNIÃO E DE SUAS ENTIDAD	1.715.00	24.200,00		
1719.99.0.1	OUTRAS TRANSFERÊNCIAS DE RECURSOS DA UNIÃO E DE SUAS ENTIDAD	1.716.00	21.500,00		
1720.00.0.0	TRANSFERÊNCIAS DOS ESTADOS E DO DISTRITO FEDERAL E DE SUAS E	0.000.000		2.731.600,00	
1721.00.0.0	PARTICIPAÇÃO NA RECEITA DOS ESTADOS E DISTRITO FEDERAL	0.000.000	1.948.250,00		
1721.50.0.0	COTA-PARTE DO ICMS	0.000.000	1.831.300,00		
1721.50.0.1	COTA-PARTE DO ICMS - PRINCIPAL	1.500.00	1.831.300,00		
1721.51.0.0	COTA-PARTE DO IPVA	0.000.000	115.800,00		
1721.51.0.1	COTA-PARTE DO IPVA - PRINCIPAL	1.500.00	115.800,00		
1721.52.0.0	COTA-PARTE DO IPI - MUNICÍPIOS	0.000.000	150,00		
1721.52.0.1	COTA-PARTE DO IPI - MUNICÍPIOS - PRINCIPAL	1.500.00	150,00		
1721.53.0.0	COTA-PARTE DA CONTRIBUIÇÃO DE INTERVENÇÃO NO DOMÍNIO ECONÔMI	0.000.000	1.000,00		
1721.53.0.1	COTA-PARTE DA CONTRIBUIÇÃO DE INTERVENÇÃO NO DOMÍNIO ECONÔMI	1.500.00	1.000,00		
1723.00.0.0	TRANSFERÊNCIAS DE RECURSOS DO SISTEMA ÚNICO DE SAÚDE - SUS	0.000.000	623.700,00		
1723.50.0.0	TRANSFERÊNCIAS DE RECURSOS DO SISTEMA ÚNICO DE SAÚDE - SUS	0.000.000	623.700,00		
1723.50.0.1	TRANSFERÊNCIAS DE RECURSOS DO SISTEMA ÚNICO DE SAÚDE - SUS -	1.600.00	115.200,00		
1723.50.0.1	TRANSFERÊNCIAS DE RECURSOS DO SISTEMA ÚNICO DE SAÚDE - SUS -	1.621.00	508.500,00		
1724.00.0.0	TRANSFERÊNCIAS DE CONVÊNIO DOS ESTADOS E DF E DE SUAS ENTID	0.000.000	110.750,00		
1724.51.0.0	TRANSFERÊNCIAS DE CONVÊNIO DOS ESTADOS DESTINADAS A PROGRAM	0.000.000	110.750,00		
1724.51.0.1	TRANSFERÊNCIAS DE CONVÊNIO DOS ESTADOS DESTINADAS A PROGRAM	1.576.00	110.750,00		
1729.00.0.0	OUTRAS TRANSFERÊNCIAS DOS ESTADOS E DISTRITO FEDERAL	0.000.000	48.900,00		
1729.51.0.0	TRANSFERÊNCIAS DE ESTADOS DESTINADAS À ASSISTÊNCIA SOCIAL	0.000.000	48.900,00		
1729.51.0.1	TRANSFERÊNCIAS DE ESTADOS DESTINADAS À	1.661.00	48.900,00		

(Continua na página seguinte)

LOA 2024**TANQUE DO PIAUÍ - PI****PREF MUNIC DE TANQUE DO PIAUI**

RUA 1º DE OUTUBRO, 168 - CNPJ:01612616/0001-86

Anexo 02

Page 4

Orçamento Programa - Exercício de 2024

RECEITAS SEGUNDO AS CATEGORIAS ECONOMICAS

Lei: , Data:

Código	Especificação	F.R.	Desdobramento	SubCategoria Fonte	Categoria Econômica
1750.00.0.0	ASSISTÊNCIA SOCIAL - TRANSFERÊNCIAS DE OUTRAS INSTITUIÇÕES PÚBLICAS	0.000.000		2.944.580,00	
1751.00.0.0	TRANSFERÊNCIAS DE RECURSOS DO FUNDO DE MANUTENÇÃO E DESENVOL	0.000.000	2.944.580,00		
1751.50.0.0	TRANSFERÊNCIAS DE RECURSOS DO FUNDO DE MANUTENÇÃO E DESENVOL	0.000.000	2.944.580,00		
1751.50.0.1	TRANSFERÊNCIAS DE RECURSOS DO FUNDO DE MANUTENÇÃO E DESENVOL	1.540.00	2.944.580,00		
1900.00.0.0	OUTRAS RECEITAS CORRENTES	0.000.000		100.858,40	
1920.00.0.0	INDENIZAÇÕES, RESTITUIÇÕES E RESSARCIMENTOS	0.000.000		100.858,40	
1921.00.0.0	INDENIZAÇÕES	0.000.000	100.858,40		
1921.99.0.0	OUTRAS INDENIZAÇÕES	0.000.000	100.858,40		
1921.99.0.1	OUTRAS INDENIZAÇÕES - PRINCIPAL	1.500.00	100.858,40		
2000.00.0.0	RECEITAS DE CAPITAL	0.000.000			4.855.780,00
2100.00.0.0	OPERAÇÕES DE CRÉDITO	0.000.000		1.600.000,00	
2110.00.0.0	OPERAÇÕES DE CRÉDITO - MERCADO INTERNO	0.000.000		1.600.000,00	
2112.00.0.0	OPERAÇÕES DE CRÉDITO CONTRATUAIS - MERCADO INTERNO	0.000.000	1.600.000,00		
2112.01.0.0	OPERAÇÕES DE CRÉDITO CONTRATUAIS - MERCADO INTERNO	0.000.000	1.600.000,00		
2112.01.0.1	OPERAÇÕES DE CRÉDITO CONTRATUAIS - MERCADO INTERNO - PRINCIP	1.754.00	1.600.000,00		
2200.00.0.0	ALIENAÇÃO DE BENS	0.000.000		10.000,00	
2220.00.0.0	ALIENAÇÃO DE BENS IMÓVEIS	0.000.000		10.000,00	
2221.00.0.0	ALIENAÇÃO DE BENS IMÓVEIS	0.000.000	10.000,00		
2221.01.0.0	ALIENAÇÃO DE BENS IMÓVEIS	0.000.000	10.000,00		
2221.01.0.1	ALIENAÇÃO DE BENS IMÓVEIS - PRINCIPAL	1.500.00	10.000,00		
2400.00.0.0	TRANSFERÊNCIAS DE CAPITAL	0.000.000		3.245.780,00	
2410.00.0.0	TRANSFERÊNCIAS DA UNIÃO E DE SUAS ENTIDADES	0.000.000		3.204.680,00	
2411.00.0.0	TRANSFERÊNCIAS DE RECURSOS DO SISTEMA ÚNICO DE SAÚDE - SUS	0.000.000	300.000,00		
2411.50.0.0	TRANSFERÊNCIAS DE RECURSOS DO SISTEMA ÚNICO DE SAÚDE - SUS -	0.000.000	300.000,00		
2411.50.1.0	TRANSFERÊNCIAS DE RECURSOS DO BLOCO DE MANUTENÇÃO DAS AÇÕES	0.000.000	300.000,00		
2411.50.1.1	TRANSFERÊNCIAS DE RECURSOS DO BLOCO DE MANUTENÇÃO DAS AÇÕES	1.601.00	300.000,00		
2412.00.0.0	TRANSFERÊNCIAS DE RECURSOS DO FUNDO NACIONAL DO DESENVOLVIME	0.000.000	2.030.900,00		
2412.50.0.0	TRANSFERÊNCIAS DE RECURSOS DESTINADOS A PROGRAMAS DE EDUCAÇÃO	0.000.000	2.030.900,00		
2412.50.9.0	OUTRAS TRANSFERÊNCIAS DESTINADAS A PROGRAMAS DE EDUCAÇÃO	0.000.000	2.030.900,00		
2412.50.9.1	OUTRAS TRANSFERÊNCIAS DESTINADAS A PROGRAMAS DE EDUCAÇÃO - P	1.569.00	2.030.900,00		
2414.00.0.0	TRANSFERÊNCIAS DE CONVÊNIO DA UNIÃO E DE SUAS ENTIDADES	0.000.000	873.780,00		
2414.99.0.0	OUTRAS TRANSFERÊNCIAS DE CONVÊNIO DA UNIÃO E DE SUAS ENTIDA	0.000.000	873.780,00		
2414.99.0.1	OUTRAS TRANSFERÊNCIAS DE CONVÊNIO DA UNIÃO E DE SUAS ENTIDA	1.700.00	673.780,00		
2414.99.0.1	OUTRAS TRANSFERÊNCIAS DE CONVÊNIO DA UNIÃO E DE SUAS ENTIDA	1.706.00	200.000,00		
2420.00.0.0	TRANSFERÊNCIAS DOS ESTADOS E DO DISTRITO FEDERAL E DE SUAS E	0.000.000		41.100,00	
2422.00.0.0	TRANSFERÊNCIAS DE CONVÊNIO DOS ESTADOS E DF E DE SUAS ENTID	0.000.000	41.100,00		
2422.51.0.0	TRANSFERÊNCIAS DE CONVÊNIO DOS ESTADOS DESTINADAS A PROGRAM	0.000.000	41.100,00		
2422.51.0.1	TRANSFERÊNCIAS DE CONVÊNIO DOS ESTADOS DESTINADAS A PROGRAM	1.701.00	41.100,00		
9000.00.0.0	(R) DEDUÇÕES DA RECEITA	0.000.000			-3.241.630,00
9500.00.0.0	(R) DEDUÇÕES DO FUNDEB	0.000.000		-3.241.630,00	
9510.00.0.0	(R) DEDUÇÕES DO FUNDEB	0.000.000	-3.241.630,00		
9510.00.0.0	(R) DEDUÇÕES DO FUNDEB	0.000.000		-3.241.630,00	
9510.00.0.0	(R) DEDUÇÕES DO FUNDEB	1.500.00	-3.241.630,00		
Total das Receitas (exceto Intra-Orçamentárias)					33.567.830,00

TOTALIZAÇÃO DAS RECEITAS POR CATEGORIA ECONOMICA

(Continua na página seguinte)

A INFORMAÇÃO IMPRESSA OFICIAL E LEGAL DOS ATOS DAS ADMINISTRAÇÃO MUNICIPAIS**www.diariooficialdasprefeituras.org**

LOA 2024

TANQUE DO PIAUÍ - PI



PREF MUNIC DE TANQUE DO PIAUI
RUA 1º DE OUTUBRO, 168 - CNPJ:01612616/0001-86

Anexo 02
Page 5

Orçamento Programa - Exercício de 2024
RECEITAS SEGUNDO AS CATEGORIAS ECONOMICAS

Lei: , Data:

Código	Especificação	F.R.	Desdobramento	SubCategoria Fonte	Categoria Econômica
	RECEITA CORRENTE				28.712.050,00
	RECEITA DE CAPITAL				4.855.780,00
Total Geral das Receitas					33.567.830,00

NATANAEL SALES DE SOUSA
PREFEITO MUNICIPAL
277.027.418-05



PREF MUNIC DE TANQUE DO PIAUI
RUA 1º DE OUTUBRO, 168 - CNPJ:01612616/0001-86

Orçamento Programa - Exercício de 2024
Anexo 02
Page 1

NATUREZA DA DESPESA - CONSOLIDAÇÃO GERAL

Lei: , Data:

Código	Especificação	Elemento	Modalidade	Grupo	Categoria Econômica
30.00.00	DESPESAS CORRENTES				22.695.077,50
31.00.00	PESSOAL E ENCARGOS SOCIAIS			10.477.030,00	
31.90.00	APLICAÇÕES DIRETAS		10.477.030,00	10.477.030,00	
31.90.04	CONTRATAÇÃO POR TEMPO DETERMINADO	456.150,00			
31.90.11	VENCIMENTOS E VANTAGENS FIXAS - PESSOAL CIVIL	7.914.640,00			
31.90.13	OBRIGAÇÕES PATRONAIS	1.832.640,00			
31.90.16	OUTRAS DESPESAS VARIÁVEIS - PESSOAL CIVIL	66.300,00			
31.90.91	SENTENÇAS JUDICIAIS	154.200,00			
31.90.92	DESPESAS DE EXERCÍCIOS ANTERIORES	48.100,00			
31.90.94	INDENIZAÇÕES E RESTITUIÇÕES TRABALHISTAS	5.000,00			
32.00.00	JUROS E ENCARGOS DA DÍVIDA			1.100,00	
32.90.00	APLICAÇÕES DIRETAS		1.100,00		
32.90.21	JUROS SOBRE A DÍVIDA POR CONTRATO	1.100,00			
33.00.00	OUTRAS DESPESAS CORRENTES			12.216.947,50	
33.50.00	TRANSFERÊNCIAS A INSTITUIÇÕES PRIVADAS SEM FINS LUCRATIVOS		12.000,00		
33.50.41	CONTRIBUIÇÕES	12.000,00			
33.90.00	APLICAÇÕES DIRETAS		12.204.947,50		
33.90.14	DIÁRIAS - CIVIL	368.200,00			
33.90.30	MATERIAL DE CONSUMO	3.409.034,20			
33.90.31	PREMIAÇÕES CULTURAIS, ARTÍSTICAS, CIENTÍFICAS, DESPORTIVAS E	22.100,00			
33.90.32	MATERIAL, BEM OU SERVIÇO PARA DISTRIBUIÇÃO GRATUITA	32.000,00			
33.90.33	PASSAGENS E DESPESAS COM LOCOMOÇÃO	1.089.400,00			
33.90.35	SERVIÇOS DE CONSULTORIA	503.100,00			
33.90.36	OUTROS SERVIÇOS DE TERCEIROS - PESSOA FÍSICA	2.091.650,00			
33.90.39	OUTROS SERVIÇOS DE TERCEIROS - PESSOA JURÍDICA	3.776.863,30			
33.90.40	SERVIÇOS DE TECNOLOGIA DA INFORMAÇÃO E COMUNICAÇÃO - PJ	243.000,00			
33.90.47	OBRIGAÇÕES TRIBUTÁRIAS E CONTRIBUTIVAS	325.600,00			
33.90.48	OUTROS AUXÍLIOS FINANCEIROS A PESSOAS FÍSICAS	45.700,00			
33.90.92	DESPESAS DE EXERCÍCIOS ANTERIORES	48.300,00			
33.90.93	INDENIZAÇÕES E RESTITUIÇÕES	250.000,00			
40.00.00	DESPESAS DE CAPITAL				10.550.701,50
44.00.00	INVESTIMENTOS			10.374.601,50	
44.90.00	APLICAÇÕES DIRETAS		10.374.601,50		
44.90.51	OBRAS E INSTALAÇÕES	8.303.901,50			
44.90.52	EQUIPAMENTOS E MATERIAL PERMANENTE	1.918.600,00			
44.90.61	AQUISIÇÃO DE IMÓVEIS	152.100,00			
45.00.00	INVERSÕES FINANCEIRAS			6.100,00	
45.90.00	APLICAÇÕES DIRETAS		6.100,00		
45.90.61	AQUISIÇÃO DE IMÓVEIS	6.100,00			
46.00.00	AMORTIZAÇÃO DA DÍVIDA			170.000,00	
46.90.00	APLICAÇÕES DIRETAS		170.000,00		
46.90.71	PRINCIPAL DA DÍVIDA CONTRATUAL RESGATADO	170.000,00			
90.00.00	RESERVA DE CONTINGÊNCIA				322.051,00
99.00.00	RESERVA DE CONTINGÊNCIA			322.051,00	
99.99.00	RESERVA DE CONTINGÊNCIA				
99.99.99	RESERVA DE CONTINGÊNCIA	322.051,00			
TOTAL					33.567.830,00

NATANAEL SALES DE SOUSA
PREFEITO MUNICIPAL
277.027.418-05

(Continua na página seguinte)

LOA 2024**TANQUE DO PIAUÍ - PI**

PREF MUNIC DE TANQUE DO PIAUI
 RUA 1º DE OUTUBRO, 168 - CNPJ:01612616/0001-86

Orçamento Programa - Exercício de 2024

Anexo 02

Page 1

Lei: , Data:

NATUREZA DA DESPESA POR ORGÃO

PODER		01 PODER LEGISLATIVO				
ORGÃO		01 CÂMARA MUNICIPAL				
Código	Especificação	F.R.	Elemento	Modalidade	Grupo	Categoria Econômica
3.0.00.00	DESPESAS CORRENTES	0.000.000				1.151.865,80
3.1.00.00	PESSOAL E ENCARGOS SOCIAIS	0.000.000			803.000,00	
3.1.90.00	APLICAÇÕES DIRETAS	0.000.000		803.000,00		
3.1.90.04	CONTRATAÇÃO POR TEMPO DETERMINADO	1.500.00	6.000,00			
3.1.90.11	VENCIMENTOS E VANTAGENS FIXAS - PESSOAL CIVIL	1.500.00	660.000,00			
3.1.90.13	OBRIGAÇÕES PATRONAIS	1.500.00	132.000,00			
3.1.90.16	OUTRAS DESPESAS VARIÁVEIS - PESSOAL CIVIL	1.500.00	2.000,00			
3.1.90.91	SENTENÇAS JUDICIAIS	1.500.00	2.000,00			
3.1.90.92	DESPESAS DE EXERCÍCIOS ANTERIORES	1.500.00	1.000,00			
3.3.00.00	OUTRAS DESPESAS CORRENTES	0.000.000			348.865,80	
3.3.50.00	TRANSFERÊNCIAS A INSTITUIÇÕES PRIVADAS SEM FINS LUCRATIVOS	0.000.000		12.000,00		
3.3.50.41	CONTRIBUIÇÕES	1.500.00	12.000,00			
3.3.90.00	APLICAÇÕES DIRETAS	0.000.000		336.865,80		
3.3.90.14	DIÁRIAS - CIVIL	1.500.00	54.000,00			
3.3.90.30	MATERIAL DE CONSUMO	1.500.00	60.000,00			
3.3.90.33	PASSAGENS E DESPESAS COM LOCOMOÇÃO	1.500.00	6.000,00			
3.3.90.35	SERVIÇOS DE CONSULTORIA	1.500.00	72.000,00			
3.3.90.36	OUTROS SERVIÇOS DE TERCEIROS - PESSOA FÍSICA	1.500.00	18.000,00			
3.3.90.39	OUTROS SERVIÇOS DE TERCEIROS - PESSOA JURÍDICA	1.500.00	115.865,80			
3.3.90.40	SERVIÇOS DE TECNOLOGIA DA INFORMAÇÃO E COMUNICAÇÃO - PJ	1.500.00	9.000,00			
3.3.90.92	DESPESAS DE EXERCÍCIOS ANTERIORES	1.500.00	2.000,00			
4.0.00.00	DESPESAS DE CAPITAL	0.000.000				115.000,00
4.4.00.00	INVESTIMENTOS	0.000.000			115.000,00	
4.4.90.00	APLICAÇÕES DIRETAS	0.000.000		115.000,00		
4.4.90.51	OBRAS E INSTALAÇÕES	1.500.00	80.000,00			
4.4.90.52	EQUIPAMENTOS E MATERIAL PERMANENTE	1.500.00	25.000,00			
4.4.90.61	AQUISIÇÃO DE IMÓVEIS	1.500.00	10.000,00			
TOTAL						1.266.865,80

(Continua na página seguinte)

LOA 2024

TANQUE DO PIAUÍ - PI



PREF MUNIC DE TANQUE DO PIAUI
RUA 1º DE OUTUBRO, 168 - CNPJ:01612616/0001-86

Orçamento Programa - Exercício de 2024
Anexo 02
Page 2
Lei: , Data:

NATUREZA DA DESPESA POR ORGÃO

PODER ORGÃO 02 PODER EXECUTIVO 01 GABINETE DO PREFEITO						
Código	Especificação	F.R.	Elemento	Modalidade	Grupo	Categoria Econômica
3.0.00.00	DESPESAS CORRENTES	0.000.000				115.600,00
3.3.00.00	OUTRAS DESPESAS CORRENTES	0.000.000			115.600,00	
3.3.90.00	APLICAÇÕES DIRETAS	0.000.000		115.600,00		
3.3.90.14	DIÁRIAS - CIVIL	1.500.00	44.000,00			
3.3.90.30	MATERIAL DE CONSUMO	1.500.00	11.000,00			
3.3.90.33	PASSAGENS E DESPESAS COM LOCOMOÇÃO	1.500.00	15.000,00			
3.3.90.35	SERVIÇOS DE CONSULTORIA	1.500.00	20.600,00			
3.3.90.36	OUTROS SERVIÇOS DE TERCEIROS - PESSOA FÍSICA	1.500.00	12.000,00			
3.3.90.39	OUTROS SERVIÇOS DE TERCEIROS - PESSOA JURÍDICA	1.500.00	13.000,00			
4.0.00.00	DESPESAS DE CAPITAL	0.000.000				11.000,00
4.4.00.00	INVESTIMENTOS	0.000.000			11.000,00	
4.4.90.00	APLICAÇÕES DIRETAS	0.000.000		11.000,00		
4.4.90.52	EQUIPAMENTOS E MATERIAL PERMANENTE	1.500.00	11.000,00			
TOTAL						126.600,00



PREF MUNIC DE TANQUE DO PIAUI
RUA 1º DE OUTUBRO, 168 - CNPJ:01612616/0001-86

Orçamento Programa - Exercício de 2024
Anexo 02
Page 3
Lei: , Data:

NATUREZA DA DESPESA POR ORGÃO

PODER ORGÃO 02 PODER EXECUTIVO 02 SECRET. MUNIC. DE ADMINISTRAÇÃO E PLANEJAMENTO						
Código	Especificação	F.R.	Elemento	Modalidade	Grupo	Categoria Econômica
3.0.00.00	DESPESAS CORRENTES	0.000.000				2.897.931,70
3.1.00.00	PESSOAL E ENCARGOS SOCIAIS	0.000.000			1.186.600,00	
3.1.90.00	APLICAÇÕES DIRETAS	0.000.000		1.186.600,00		
3.1.90.04	CONTRATAÇÃO POR TEMPO DETERMINADO	1.500.00	13.000,00			
3.1.90.11	VENCIMENTOS E VANTAGENS FIXAS - PESSOAL CIVIL	1.500.00	733.000,00			
3.1.90.13	OBRIGAÇÕES PATRONAIS	1.500.00	258.000,00			
3.1.90.16	OUTRAS DESPESAS VARIÁVEIS - PESSOAL CIVIL	1.500.00	7.000,00			
3.1.90.91	SENTENÇAS JUDICIAIS	1.500.00	150.000,00			
3.1.90.92	DESPESAS DE EXERCÍCIOS ANTERIORES	1.500.00	20.600,00			
3.1.90.94	INDENIZAÇÕES E RESTITUIÇÕES TRABALHISTAS	1.500.00	5.000,00			
3.3.00.00	OUTRAS DESPESAS CORRENTES	0.000.000			1.711.331,70	
3.3.90.00	APLICAÇÕES DIRETAS	0.000.000		1.711.331,70		
3.3.90.14	DIÁRIAS - CIVIL	1.500.00	57.500,00			
3.3.90.30	MATERIAL DE CONSUMO	1.500.00	303.134,20			
3.3.90.33	PASSAGENS E DESPESAS COM LOCOMOÇÃO	1.500.00	300.000,00			
3.3.90.35	SERVIÇOS DE CONSULTORIA	1.500.00	280.500,00			
3.3.90.36	OUTROS SERVIÇOS DE TERCEIROS - PESSOA FÍSICA	1.500.00	51.100,00			
3.3.90.39	OUTROS SERVIÇOS DE TERCEIROS - PESSOA JURÍDICA	1.500.00	652.097,50			
3.3.90.40	SERVIÇOS DE TECNOLOGIA DA INFORMAÇÃO E COMUNICAÇÃO - PJ	1.500.00	55.000,00			
3.3.90.92	DESPESAS DE EXERCÍCIOS ANTERIORES	1.500.00	12.000,00			
4.0.00.00	DESPESAS DE CAPITAL	0.000.000				91.900,00
4.4.00.00	INVESTIMENTOS	0.000.000			91.900,00	
4.4.90.00	APLICAÇÕES DIRETAS	0.000.000		91.900,00		
4.4.90.52	EQUIPAMENTOS E MATERIAL PERMANENTE	1.500.00	91.900,00			
TOTAL						2.989.831,70

(Continua na página seguinte)

LOA 2024

TANQUE DO PIAUÍ - PI

PREF MUNIC DE TANQUE DO PIAUI

RUA 1º DE OUTUBRO, 168 - CNPJ:01612616/0001-86

Orçamento Programa - Exercício de 2024

Anexo 02

Page 4

NATUREZA DA DESPESA POR ORGÃO

Lei: , Data:

PODER	02 PODER EXECUTIVO					
ORGÃO	03 SECRETARIA MUNICIPAL DE EDUCAÇÃO					
Código	Especificação	F.R.	Elemento	Modalidade	Grupo	Categoria Econômica
3.0.00.00	DESPESAS CORRENTES	0.000.000				7.002.930,00
3.1.00.00	PESSOAL E ENCARGOS SOCIAIS	0.000.000			4.555.280,00	
3.1.90.00	APLICAÇÕES DIRETAS	0.000.000		4.555.280,00		
3.1.90.04	CONTRATAÇÃO POR TEMPO DETERMINADO	1.500.00	65.000,00			
3.1.90.04	CONTRATAÇÃO POR TEMPO DETERMINADO	1.540.00	3.300,00			
3.1.90.11	VENCIMENTOS E VANTAGENS FIXAS - PESSOAL CIVIL	1.500.00	683.600,00			
3.1.90.11	VENCIMENTOS E VANTAGENS FIXAS - PESSOAL CIVIL	1.540.00	2.282.740,00			
3.1.90.11	VENCIMENTOS E VANTAGENS FIXAS - PESSOAL CIVIL	1.541.00	753.100,00			
3.1.90.11	VENCIMENTOS E VANTAGENS FIXAS - PESSOAL CIVIL	1.542.00	59.700,00			
3.1.90.13	OBRIGAÇÕES PATRONAIS	1.500.00	177.600,00			
3.1.90.13	OBRIGAÇÕES PATRONAIS	1.540.00	464.840,00			
3.1.90.13	OBRIGAÇÕES PATRONAIS	1.541.00	33.700,00			
3.1.90.13	OBRIGAÇÕES PATRONAIS	1.542.00	10.000,00			
3.1.90.16	OUTRAS DESPESAS VARIÁVEIS - PESSOAL CIVIL	1.500.00	5.300,00			
3.1.90.16	OUTRAS DESPESAS VARIÁVEIS - PESSOAL CIVIL	1.540.00	2.200,00			
3.1.90.91	SENTENÇAS JUDICIAIS	1.540.00	1.100,00			
3.1.90.92	DESPESAS DE EXERCÍCIOS ANTERIORES	1.500.00	12.000,00			
3.1.90.92	DESPESAS DE EXERCÍCIOS ANTERIORES	1.540.00	1.100,00			
3.3.00.00	OUTRAS DESPESAS CORRENTES	0.000.000			2.447.650,00	
3.3.90.00	APLICAÇÕES DIRETAS	0.000.000		2.447.650,00		
3.3.90.14	DIÁRIAS - CIVIL	1.500.00	26.000,00			
3.3.90.14	DIÁRIAS - CIVIL	1.540.00	5.300,00			
3.3.90.30	MATERIAL DE CONSUMO	1.500.00	471.000,00			
3.3.90.30	MATERIAL DE CONSUMO	1.540.00	20.800,00			
3.3.90.30	MATERIAL DE CONSUMO	1.544.00	309.000,00			
3.3.90.30	MATERIAL DE CONSUMO	1.550.00	38.200,00			
3.3.90.30	MATERIAL DE CONSUMO	1.551.00	800,00			
3.3.90.30	MATERIAL DE CONSUMO	1.552.00	76.600,00			
3.3.90.30	MATERIAL DE CONSUMO	1.553.00	15.000,00			
3.3.90.30	MATERIAL DE CONSUMO	1.576.00	70.000,00			
3.3.90.31	PREMIAÇÕES CULTURAIS, ARTÍSTICAS, CIENTÍFICAS, DESPORTIVAS E	1.500.00	6.100,00			
3.3.90.33	PASSAGENS E DESPESAS COM LOCOMOÇÃO	1.500.00	158.500,00			
3.3.90.33	PASSAGENS E DESPESAS COM LOCOMOÇÃO	1.540.00	13.000,00			
3.3.90.33	PASSAGENS E DESPESAS COM LOCOMOÇÃO	1.544.00	123.600,00			
3.3.90.33	PASSAGENS E DESPESAS COM LOCOMOÇÃO	1.553.00	10.000,00			
3.3.90.33	PASSAGENS E DESPESAS COM LOCOMOÇÃO	1.576.00	5.000,00			
3.3.90.36	OUTROS SERVIÇOS DE TERCEIROS - PESSOA FÍSICA	1.500.00	356.000,00			
3.3.90.36	OUTROS SERVIÇOS DE TERCEIROS - PESSOA FÍSICA	1.540.00	15.000,00			
3.3.90.36	OUTROS SERVIÇOS DE TERCEIROS - PESSOA FÍSICA	1.544.00	154.500,00			

(Continua na página seguinte)

LOA 2024

TANQUE DO PIAUÍ - PI



PREF MUNIC DE TANQUE DO PIAUI
RUA 1º DE OUTUBRO, 168 - CNPJ:01612616/0001-86

Orçamento Programa - Exercício de 2024
Anexo 02
Page 5
Lei: , Data:

NATUREZA DA DESPESA POR ORGÃO

PODER ORGÃO						
02 PODER EXECUTIVO						
03 SECRETARIA MUNICIPAL DE EDUCAÇÃO						
Código	Especificação	F.R.	Elemento	Modalidade	Grupo	Categoria Econômica
3.3.90.36	OUTROS SERVIÇOS DE TERCEIROS - PESSOA FÍSICA	1.550.00	6.000,00			
3.3.90.36	OUTROS SERVIÇOS DE TERCEIROS - PESSOA FÍSICA	1.551.00	200,00			
3.3.90.36	OUTROS SERVIÇOS DE TERCEIROS - PESSOA FÍSICA	1.553.00	4.000,00			
3.3.90.36	OUTROS SERVIÇOS DE TERCEIROS - PESSOA FÍSICA	1.576.00	7.750,00			
3.3.90.39	OUTROS SERVIÇOS DE TERCEIROS - PESSOA JURÍDICA	1.500.00	305.000,00			
3.3.90.39	OUTROS SERVIÇOS DE TERCEIROS - PESSOA JURÍDICA	1.540.00	11.100,00			
3.3.90.39	OUTROS SERVIÇOS DE TERCEIROS - PESSOA JURÍDICA	1.544.00	103.000,00			
3.3.90.39	OUTROS SERVIÇOS DE TERCEIROS - PESSOA JURÍDICA	1.550.00	5.000,00			
3.3.90.39	OUTROS SERVIÇOS DE TERCEIROS - PESSOA JURÍDICA	1.551.00	200,00			
3.3.90.39	OUTROS SERVIÇOS DE TERCEIROS - PESSOA JURÍDICA	1.553.00	4.900,00			
3.3.90.39	OUTROS SERVIÇOS DE TERCEIROS - PESSOA JURÍDICA	1.576.00	30.000,00			
3.3.90.40	SERVIÇOS DE TECNOLOGIA DA INFORMAÇÃO E COMUNICAÇÃO - PJ	1.500.00	90.000,00			
3.3.90.40	SERVIÇOS DE TECNOLOGIA DA INFORMAÇÃO E COMUNICAÇÃO - PJ	1.540.00	3.000,00			
3.3.90.92	DESPESAS DE EXERCÍCIOS ANTERIORES	1.500.00	3.100,00			
4.0.00.00	DESPESAS DE CAPITAL	0.000.000				6.183.191,50
4.4.00.00	INVESTIMENTOS	0.000.000			6.177.091,50	
4.4.90.00	APLICAÇÕES DIRETAS	0.000.000		6.177.091,50		
4.4.90.51	OBRAS E INSTALAÇÕES	1.500.00	200.600,00			
4.4.90.51	OBRAS E INSTALAÇÕES	1.540.00	42.500,00			
4.4.90.51	OBRAS E INSTALAÇÕES	1.544.00	2.550.191,50			
4.4.90.51	OBRAS E INSTALAÇÕES	1.569.00	1.954.700,00			
4.4.90.51	OBRAS E INSTALAÇÕES	1.706.00	100.000,00			
4.4.90.52	EQUIPAMENTOS E MATERIAL PERMANENTE	1.500.00	157.900,00			
4.4.90.52	EQUIPAMENTOS E MATERIAL PERMANENTE	1.540.00	102.000,00			
4.4.90.52	EQUIPAMENTOS E MATERIAL PERMANENTE	1.542.00	14.400,00			
4.4.90.52	EQUIPAMENTOS E MATERIAL PERMANENTE	1.544.00	762.200,00			
4.4.90.52	EQUIPAMENTOS E MATERIAL PERMANENTE	1.550.00	5.000,00			
4.4.90.52	EQUIPAMENTOS E MATERIAL PERMANENTE	1.551.00	500,00			
4.4.90.52	EQUIPAMENTOS E MATERIAL PERMANENTE	1.569.00	150.000,00			
4.4.90.61	AQUISIÇÃO DE IMÓVEIS	1.500.00	31.100,00			
4.4.90.61	AQUISIÇÃO DE IMÓVEIS	1.540.00	3.000,00			
4.4.90.61	AQUISIÇÃO DE IMÓVEIS	1.544.00	103.000,00			
4.5.00.00	INVERSÕES FINANCEIRAS	0.000.000			6.100,00	
4.5.90.00	APLICAÇÕES DIRETAS	0.000.000		6.100,00		
4.5.90.61	AQUISIÇÃO DE IMÓVEIS	1.540.00	6.100,00			
TOTAL						13.186.121,50

(Continua na página seguinte)

LOA 2024**TANQUE DO PIAUÍ - PI****PREF MUNIC DE TANQUE DO PIAUI**

RUA 1º DE OUTUBRO, 168 - CNPJ:01612616/0001-86

Orçamento Programa - Exercício de 2024

Anexo 02

Page 6

NATUREZA DA DESPESA POR ORGÃO

Lei: , Data:

PODER	02 PODER EXECUTIVO					
ORGÃO	04 SECRETARIA MUNICIPAL DE SAÚDE					
Código	Especificação	F.R.	Elemento	Modalidade	Grupo	Categoria Econômica
3.0.00.00	DESPESAS CORRENTES	0.000.000				6.147.500,00
3.1.00.00	PESSOAL E ENCARGOS SOCIAIS	0.000.000			2.778.200,00	
3.1.90.00	APLICAÇÕES DIRETAS	0.000.000		2.778.200,00		
3.1.90.04	CONTRATAÇÃO POR TEMPO DETERMINADO	1.500.00	170.000,00			
3.1.90.04	CONTRATAÇÃO POR TEMPO DETERMINADO	1.600.00	136.100,00			
3.1.90.11	VENCIMENTOS E VANTAGENS FIXAS - PESSOAL CIVIL	1.500.00	924.000,00			
3.1.90.11	VENCIMENTOS E VANTAGENS FIXAS - PESSOAL CIVIL	1.600.00	907.100,00			
3.1.90.11	VENCIMENTOS E VANTAGENS FIXAS - PESSOAL CIVIL	1.605.00	20.600,00			
3.1.90.13	OBRIGAÇÕES PATRONAIS	1.500.00	303.000,00			
3.1.90.13	OBRIGAÇÕES PATRONAIS	1.600.00	266.000,00			
3.1.90.16	OUTRAS DESPESAS VARIÁVEIS - PESSOAL CIVIL	1.500.00	1.100,00			
3.1.90.16	OUTRAS DESPESAS VARIÁVEIS - PESSOAL CIVIL	1.600.00	40.200,00			
3.1.90.92	DESPESAS DE EXERCÍCIOS ANTERIORES	1.500.00	5.000,00			
3.1.90.92	DESPESAS DE EXERCÍCIOS ANTERIORES	1.600.00	5.100,00			
3.3.00.00	OUTRAS DESPESAS CORRENTES	0.000.000			3.369.300,00	
3.3.90.00	APLICAÇÕES DIRETAS	0.000.000		3.369.300,00		
3.3.90.14	DIÁRIAS - CIVIL	1.500.00	30.000,00			
3.3.90.14	DIÁRIAS - CIVIL	1.600.00	23.200,00			
3.3.90.14	DIÁRIAS - CIVIL	1.621.00	37.400,00			
3.3.90.30	MATERIAL DE CONSUMO	1.500.00	323.000,00			
3.3.90.30	MATERIAL DE CONSUMO	1.600.00	407.200,00			
3.3.90.30	MATERIAL DE CONSUMO	1.602.00	151.500,00			
3.3.90.30	MATERIAL DE CONSUMO	1.621.00	186.100,00			
3.3.90.33	PASSAGENS E DESPESAS COM LOCOMOÇÃO	1.500.00	150.000,00			
3.3.90.33	PASSAGENS E DESPESAS COM LOCOMOÇÃO	1.600.00	113.800,00			
3.3.90.33	PASSAGENS E DESPESAS COM LOCOMOÇÃO	1.621.00	80.000,00			
3.3.90.36	OUTROS SERVIÇOS DE TERCEIROS - PESSOA FÍSICA	1.500.00	306.100,00			
3.3.90.36	OUTROS SERVIÇOS DE TERCEIROS - PESSOA FÍSICA	1.600.00	262.200,00			
3.3.90.36	OUTROS SERVIÇOS DE TERCEIROS - PESSOA FÍSICA	1.602.00	180.000,00			
3.3.90.36	OUTROS SERVIÇOS DE TERCEIROS - PESSOA FÍSICA	1.621.00	50.000,00			
3.3.90.39	OUTROS SERVIÇOS DE TERCEIROS - PESSOA JURÍDICA	1.500.00	251.100,00			
3.3.90.39	OUTROS SERVIÇOS DE TERCEIROS - PESSOA JURÍDICA	1.600.00	500.500,00			
3.3.90.39	OUTROS SERVIÇOS DE TERCEIROS - PESSOA JURÍDICA	1.602.00	68.500,00			
3.3.90.39	OUTROS SERVIÇOS DE TERCEIROS - PESSOA JURÍDICA	1.621.00	150.000,00			
3.3.90.40	SERVIÇOS DE TECNOLOGIA DA INFORMAÇÃO E COMUNICAÇÃO - PJ	1.500.00	15.000,00			
3.3.90.40	SERVIÇOS DE TECNOLOGIA DA INFORMAÇÃO E COMUNICAÇÃO - PJ	1.600.00	12.000,00			
3.3.90.40	SERVIÇOS DE TECNOLOGIA DA INFORMAÇÃO E COMUNICAÇÃO - PJ	1.621.00	2.000,00			
3.3.90.47	OBRIGAÇÕES TRIBUTÁRIAS E CONTRIBUTIVAS	1.500.00	12.000,00			
3.3.90.47	OBRIGAÇÕES TRIBUTÁRIAS E CONTRIBUTIVAS	1.600.00	42.600,00			

(Continua na página seguinte)

LOA 2024

TANQUE DO PIAUÍ - PI



PREF MUNIC DE TANQUE DO PIAUI
RUA 1º DE OUTUBRO, 168 - CNPJ:01612616/0001-86

Orçamento Programa - Exercício de 2024
Anexo 02
Page 7
Lei: , Data:

NATUREZA DA DESPESA POR ORGÃO

PODER ORGÃO						
02 PODER EXECUTIVO						
04 SECRETARIA MUNICIPAL DE SAÚDE						
Código	Especificação	F.R.	Elemento	Modalidade	Grupo	Categoria Econômica
3.3.90.92	DESPESAS DE EXERCÍCIOS ANTERIORES	1.500.00	6.000,00			
3.3.90.92	DESPESAS DE EXERCÍCIOS ANTERIORES	1.600.00	7.100,00			
3.3.90.92	DESPESAS DE EXERCÍCIOS ANTERIORES	1.621.00	2.000,00			
4.0.00.00	DESPESAS DE CAPITAL	0.000.000				467.000,00
4.4.00.00	INVESTIMENTOS	0.000.000			467.000,00	
4.4.90.00	APLICAÇÕES DIRETAS	0.000.000		467.000,00		
4.4.90.51	OBRAS E INSTALAÇÕES	1.500.00	82.400,00			
4.4.90.51	OBRAS E INSTALAÇÕES	1.601.00	105.300,00			
4.4.90.52	EQUIPAMENTOS E MATERIAL PERMANENTE	1.500.00	20.600,00			
4.4.90.52	EQUIPAMENTOS E MATERIAL PERMANENTE	1.600.00	49.700,00			
4.4.90.52	EQUIPAMENTOS E MATERIAL PERMANENTE	1.601.00	200.000,00			
4.4.90.52	EQUIPAMENTOS E MATERIAL PERMANENTE	1.621.00	4.000,00			
4.4.90.61	AQUISIÇÃO DE IMÓVEIS	1.500.00	5.000,00			
TOTAL						6.614.500,00

(Continua na página seguinte)



**DIÁRIO OFICIAL
DAS PREFEITURAS PIAUIENSES**

**A INFORMAÇÃO IMPRESSA OFICIAL
E LEGAL DOS ATOS DAS
ADMINISTRAÇÃO MUNICIPAIS**



APONTE A CÂMERA DO SEU
CELULAR E CONFIRA DIARIAMENTE
NOSSAS EDIÇÕES

FALE COM OS NOSSOS REPRESENTANTES

JAMES FEITOSA
(86) 99950-5103
jamesfeitosa@meionorte.com

DEUSDETE JUNIOR
(86) 99442-7643
deusdetejunior@meionorte.com

A INFORMAÇÃO IMPRESSA OFICIAL E LEGAL DOS ATOS DAS ADMINISTRAÇÃO MUNICIPAIS

www.diariooficialdasprefeituras.org

LOA 2024

TANQUE DO PIAUÍ - PI

PREF MUNIC DE TANQUE DO PIAUI

RUA 1º DE OUTUBRO, 168 - CNPJ:01612616/0001-86

Orçamento Programa - Exercício de 2024

Anexo 02

Page 8

NATUREZA DA DESPESA POR ORGÃO

Lei: , Data:

PODER	02 PODER EXECUTIVO					
ORGÃO	05 SECRET. MUN. DE ASSIST. SOCIAL E A. COMUNITÁRIA					
Código	Especificação	F.R.	Elemento	Modalidade	Grupo	Categoria Econômica
3.0.00.00	DESPESAS CORRENTES	0.000.000				1.779.450,00
3.1.00.00	PESSOAL E ENCARGOS SOCIAIS	0.000.000			619.550,00	
3.1.90.00	APLICAÇÕES DIRETAS	0.000.000		619.550,00		
3.1.90.04	CONTRATAÇÃO POR TEMPO DETERMINADO	1.500,00	23.600,00			
3.1.90.04	CONTRATAÇÃO POR TEMPO DETERMINADO	1.660,00	27.000,00			
3.1.90.04	CONTRATAÇÃO POR TEMPO DETERMINADO	1.661,00	3.150,00			
3.1.90.11	VENCIMENTOS E VANTAGENS FIXAS - PESSOAL CIVIL	1.500,00	348.300,00			
3.1.90.11	VENCIMENTOS E VANTAGENS FIXAS - PESSOAL CIVIL	1.660,00	71.500,00			
3.1.90.11	VENCIMENTOS E VANTAGENS FIXAS - PESSOAL CIVIL	1.661,00	15.000,00			
3.1.90.13	OBRIGAÇÕES PATRONAIS	1.500,00	93.400,00			
3.1.90.13	OBRIGAÇÕES PATRONAIS	1.660,00	31.000,00			
3.1.90.16	OUTRAS DESPESAS VARIÁVEIS - PESSOAL CIVIL	1.500,00	1.100,00			
3.1.90.16	OUTRAS DESPESAS VARIÁVEIS - PESSOAL CIVIL	1.660,00	3.300,00			
3.1.90.92	DESPESAS DE EXERCÍCIOS ANTERIORES	1.500,00	2.200,00			
3.3.00.00	OUTRAS DESPESAS CORRENTES	0.000.000			1.159.900,00	
3.3.90.00	APLICAÇÕES DIRETAS	0.000.000		1.159.900,00		
3.3.90.14	DIÁRIAS - CIVIL	1.500,00	19.200,00			
3.3.90.14	DIÁRIAS - CIVIL	1.660,00	10.500,00			
3.3.90.14	DIÁRIAS - CIVIL	1.661,00	3.000,00			
3.3.90.30	MATERIAL DE CONSUMO	1.500,00	190.100,00			
3.3.90.30	MATERIAL DE CONSUMO	1.660,00	154.500,00			
3.3.90.30	MATERIAL DE CONSUMO	1.661,00	12.000,00			
3.3.90.32	MATERIAL, BEM OU SERVIÇO PARA DISTRIBUIÇÃO GRATUITA	1.500,00	32.000,00			
3.3.90.33	PASSAGENS E DESPESAS COM LOCOMOÇÃO	1.500,00	51.500,00			
3.3.90.33	PASSAGENS E DESPESAS COM LOCOMOÇÃO	1.660,00	7.000,00			
3.3.90.33	PASSAGENS E DESPESAS COM LOCOMOÇÃO	1.661,00	3.000,00			
3.3.90.36	OUTROS SERVIÇOS DE TERCEIROS - PESSOA FÍSICA	1.500,00	253.100,00			
3.3.90.36	OUTROS SERVIÇOS DE TERCEIROS - PESSOA FÍSICA	1.660,00	110.300,00			
3.3.90.36	OUTROS SERVIÇOS DE TERCEIROS - PESSOA FÍSICA	1.661,00	5.000,00			
3.3.90.39	OUTROS SERVIÇOS DE TERCEIROS - PESSOA JURÍDICA	1.500,00	207.100,00			
3.3.90.39	OUTROS SERVIÇOS DE TERCEIROS - PESSOA JURÍDICA	1.660,00	35.500,00			
3.3.90.39	OUTROS SERVIÇOS DE TERCEIROS - PESSOA JURÍDICA	1.661,00	6.000,00			
3.3.90.40	SERVIÇOS DE TECNOLOGIA DA INFORMAÇÃO E COMUNICAÇÃO - PJ	1.500,00	25.000,00			
3.3.90.40	SERVIÇOS DE TECNOLOGIA DA INFORMAÇÃO E COMUNICAÇÃO - PJ	1.660,00	12.000,00			
3.3.90.47	OBRIGAÇÕES TRIBUTÁRIAS E CONTRIBUTIVAS	1.500,00	9.000,00			
3.3.90.47	OBRIGAÇÕES TRIBUTÁRIAS E CONTRIBUTIVAS	1.660,00	2.000,00			
3.3.90.92	DESPESAS DE EXERCÍCIOS ANTERIORES	1.500,00	10.100,00			
3.3.90.92	DESPESAS DE EXERCÍCIOS ANTERIORES	1.660,00	2.000,00			
4.0.00.00	DESPESAS DE CAPITAL	0.000.000				210.600,00

(Continua na página seguinte)

LOA 2024

TANQUE DO PIAUÍ - PI



PREF MUNIC DE TANQUE DO PIAUI

RUA 1º DE OUTUBRO, 168 - CNPJ:01612616/0001-86

Orçamento Programa - Exercício de 2024

Anexo 02

Page 9

Lei: , Data:

NATUREZA DA DESPESA POR ORGÃO

PODER ORGÃO						
02 PODER EXECUTIVO						
05 SECRET. MUN. DE ASSIST. SOCIAL E A. COMUNITÁRIA						
Código	Especificação	F.R.	Elemento	Modalidade	Grupo	Categoria Econômica
4.4.00.00	INVESTIMENTOS	0.000.000			210.600,00	
4.4.90.00	APLICAÇÕES DIRETAS	0.000.000		210.600,00		
4.4.90.51	OBRAS E INSTALAÇÕES	1.500.00	70.000,00			
4.4.90.52	EQUIPAMENTOS E MATERIAL PERMANENTE	1.500.00	127.000,00			
4.4.90.52	EQUIPAMENTOS E MATERIAL PERMANENTE	1.660.00	11.600,00			
4.4.90.52	EQUIPAMENTOS E MATERIAL PERMANENTE	1.661.00	2.000,00			
TOTAL						1.990.050,00



PREF MUNIC DE TANQUE DO PIAUI

RUA 1º DE OUTUBRO, 168 - CNPJ:01612616/0001-86

Orçamento Programa - Exercício de 2024

Anexo 02

Page 10

Lei: , Data:

NATUREZA DA DESPESA POR ORGÃO

PODER ORGÃO						
02 PODER EXECUTIVO						
06 SECRET. MUN. DE OBRAS E SERV. PÚBLICOS						
Código	Especificação	F.R.	Elemento	Modalidade	Grupo	Categoria Econômica
3.0.00.00	DESPESAS CORRENTES	0.000.000				1.834.700,00
3.1.00.00	PESSOAL E ENCARGOS SOCIAIS	0.000.000			222.200,00	
3.1.90.00	APLICAÇÕES DIRETAS	0.000.000		222.200,00		
3.1.90.04	CONTRATAÇÃO POR TEMPO DETERMINADO	1.500.00	9.000,00			
3.1.90.11	VENCIMENTOS E VANTAGENS FIXAS - PESSOAL CIVIL	1.500.00	180.000,00			
3.1.90.13	OBRIGAÇÕES PATRONAIS	1.500.00	28.000,00			
3.1.90.16	OUTRAS DESPESAS VARIÁVEIS - PESSOAL CIVIL	1.500.00	3.000,00			
3.1.90.91	SENTENÇAS JUDICIAIS	1.500.00	1.100,00			
3.1.90.92	DESPESAS DE EXERCÍCIOS ANTERIORES	1.500.00	1.100,00			
3.3.00.00	OUTRAS DESPESAS CORRENTES	0.000.000			1.612.500,00	
3.3.90.00	APLICAÇÕES DIRETAS	0.000.000		1.612.500,00		
3.3.90.14	DIÁRIAS - CIVIL	1.500.00	8.000,00			
3.3.90.30	MATERIAL DE CONSUMO	1.500.00	399.000,00			
3.3.90.33	PASSAGENS E DESPESAS COM LOCOMOÇÃO	1.500.00	1.500,00			
3.3.90.36	OUTROS SERVIÇOS DE TERCEIROS - PESSOA FÍSICA	1.500.00	122.900,00			
3.3.90.39	OUTROS SERVIÇOS DE TERCEIROS - PESSOA JURÍDICA	1.500.00	1.081.100,00			
4.0.00.00	DESPESAS DE CAPITAL	0.000.000				3.048.210,00
4.4.00.00	INVESTIMENTOS	0.000.000			3.048.210,00	
4.4.90.00	APLICAÇÕES DIRETAS	0.000.000		3.048.210,00		
4.4.90.51	OBRAS E INSTALAÇÕES	1.500.00	646.130,00			
4.4.90.51	OBRAS E INSTALAÇÕES	1.700.00	628.880,00			
4.4.90.51	OBRAS E INSTALAÇÕES	1.701.00	41.200,00			
4.4.90.51	OBRAS E INSTALAÇÕES	1.706.00	100.000,00			
4.4.90.51	OBRAS E INSTALAÇÕES	1.754.00	1.600.000,00			
4.4.90.52	EQUIPAMENTOS E MATERIAL PERMANENTE	1.500.00	32.000,00			
TOTAL						4.882.910,00

(Continua na página seguinte)

LOA 2024**TANQUE DO PIAUÍ - PI****PREF MUNIC DE TANQUE DO PIAUI**

RUA 1º DE OUTUBRO, 168 - CNPJ:01612616/0001-86

Orçamento Programa - Exercício de 2024

Anexo 02

Page 11

Lei: , Data:

NATUREZA DA DESPESA POR ORGÃO

PODER ORGÃO						
02 PODER EXECUTIVO						
07 SECRET. MUN. DE AGRICULTURA E ABASTECIMENTO						
Código	Especificação	F.R.	Elemento	Modalidade	Grupo	Categoria Econômica
3.0.00.00	DESPESAS CORRENTES	0.000.000				446.900,00
3.1.00.00	PESSOAL E ENCARGOS SOCIAIS	0.000.000			91.000,00	
3.1.90.00	APLICAÇÕES DIRETAS	0.000.000		91.000,00		
3.1.90.11	VENCIMENTOS E VANTAGENS FIXAS - PESSOAL CIVIL	1.500.000	86.000,00			
3.1.90.13	OBRIGAÇÕES PATRONAIS	1.500.000	5.000,00			
3.3.00.00	OUTRAS DESPESAS CORRENTES	0.000.000			355.900,00	
3.3.90.00	APLICAÇÕES DIRETAS	0.000.000		355.900,00		
3.3.90.14	DIÁRIAS - CIVIL	1.500.000	5.000,00			
3.3.90.30	MATERIAL DE CONSUMO	1.500.000	153.500,00			
3.3.90.36	OUTROS SERVIÇOS DE TERCEIROS - PESSOA FÍSICA	1.500.000	92.500,00			
3.3.90.39	OUTROS SERVIÇOS DE TERCEIROS - PESSOA JURÍDICA	1.500.000	104.900,00			
4.0.00.00	DESPESAS DE CAPITAL	0.000.000				231.600,00
4.4.00.00	INVESTIMENTOS	0.000.000			231.600,00	
4.4.90.00	APLICAÇÕES DIRETAS	0.000.000		231.600,00		
4.4.90.51	OBRS E INSTALAÇÕES	1.500.000	90.000,00			
4.4.90.51	OBRS E INSTALAÇÕES	1.700.000	12.000,00			
4.4.90.52	EQUIPAMENTOS E MATERIAL PERMANENTE	1.500.000	19.600,00			
4.4.90.52	EQUIPAMENTOS E MATERIAL PERMANENTE	1.700.000	110.000,00			
TOTAL						678.500,00

**PREF MUNIC DE TANQUE DO PIAUI**

RUA 1º DE OUTUBRO, 168 - CNPJ:01612616/0001-86

Orçamento Programa - Exercício de 2024

Anexo 02

Page 12

Lei: , Data:

NATUREZA DA DESPESA POR ORGÃO

PODER ORGÃO						
02 PODER EXECUTIVO						
08 COORDENADORIA MUNIC. DA DEFESA CIVIL - COMDEC						
Código	Especificação	F.R.	Elemento	Modalidade	Grupo	Categoria Econômica
3.0.00.00	DESPESAS CORRENTES	0.000.000				71.300,00
3.1.00.00	PESSOAL E ENCARGOS SOCIAIS	0.000.000			51.100,00	
3.1.90.00	APLICAÇÕES DIRETAS	0.000.000		51.100,00		
3.1.90.11	VENCIMENTOS E VANTAGENS FIXAS - PESSOAL CIVIL	1.500.000	40.000,00			
3.1.90.13	OBRIGAÇÕES PATRONAIS	1.500.000	11.100,00			
3.3.00.00	OUTRAS DESPESAS CORRENTES	0.000.000			20.200,00	
3.3.90.00	APLICAÇÕES DIRETAS	0.000.000		20.200,00		
3.3.90.14	DIÁRIAS - CIVIL	1.500.000	1.100,00			
3.3.90.30	MATERIAL DE CONSUMO	1.500.000	11.100,00			
3.3.90.36	OUTROS SERVIÇOS DE TERCEIROS - PESSOA FÍSICA	1.500.000	5.000,00			
3.3.90.39	OUTROS SERVIÇOS DE TERCEIROS - PESSOA JURÍDICA	1.500.000	3.000,00			
4.0.00.00	DESPESAS DE CAPITAL	0.000.000				1.100,00
4.4.00.00	INVESTIMENTOS	0.000.000			1.100,00	
4.4.90.00	APLICAÇÕES DIRETAS	0.000.000		1.100,00		
4.4.90.52	EQUIPAMENTOS E MATERIAL PERMANENTE	1.500.000	1.100,00			
TOTAL						72.400,00

(Continua na página seguinte)

LOA 2024

TANQUE DO PIAUÍ - PI



PREF MUNIC DE TANQUE DO PIAUI
RUA 1º DE OUTUBRO, 168 - CNPJ:01612616/0001-86

Orçamento Programa - Exercício de 2024
Anexo 02
Page 13
Lei: , Data:

NATUREZA DA DESPESA POR ORGÃO

PODER ORGÃO						
02 PODER EXECUTIVO						
09 SECRETARIA MUNICIPAL DE CULTURA						
Código	Especificação	F.R.	Elemento	Modalidade	Grupo	Categoria Econômica
3.0.00.00	DESPESAS CORRENTES	0.000.000				278.800,00
3.1.00.00	PESSOAL E ENCARGOS SOCIAIS	0.000.000			53.100,00	
3.1.90.00	APLICAÇÕES DIRETAS	0.000.000		53.100,00		
3.1.90.11	VENCIMENTOS E VANTAGENS FIXAS - PESSOAL CIVIL	1.500,00	45.000,00			
3.1.90.13	OBRIGAÇÕES PATRONAIS	1.500,00	7.000,00			
3.1.90.16	OUTRAS DESPESAS VARIÁVEIS - PESSOAL CIVIL	1.500,00	1.100,00			
3.3.00.00	OUTRAS DESPESAS CORRENTES	0.000.000			225.700,00	
3.3.90.00	APLICAÇÕES DIRETAS	0.000.000		225.700,00		
3.3.90.14	DIÁRIAS - CIVIL	1.500,00	10.000,00			
3.3.90.30	MATERIAL DE CONSUMO	1.500,00	23.500,00			
3.3.90.31	PREMIAÇÕES CULTURAIS, ARTÍSTICAS, CIENTÍFICAS, DESPORTIVAS E	1.500,00	16.000,00			
3.3.90.33	PASSAGENS E DESPESAS COM LOCOMOÇÃO	1.500,00	1.500,00			
3.3.90.36	OUTROS SERVIÇOS DE TERCEIROS - PESSOA FÍSICA	1.500,00	35.000,00			
3.3.90.39	OUTROS SERVIÇOS DE TERCEIROS - PESSOA JURÍDICA	1.500,00	92.000,00			
3.3.90.48	OUTROS AUXÍLIOS FINANCEIROS A PESSOAS FÍSICAS	1.715,00	24.200,00			
3.3.90.48	OUTROS AUXÍLIOS FINANCEIROS A PESSOAS FÍSICAS	1.716,00	21.500,00			
3.3.90.92	DESPESAS DE EXERCÍCIOS ANTERIORES	1.500,00	2.000,00			
4.0.00.00	DESPESAS DE CAPITAL	0.000.000				1.100,00
4.4.00.00	INVESTIMENTOS	0.000.000			1.100,00	
4.4.90.00	APLICAÇÕES DIRETAS	0.000.000		1.100,00		
4.4.90.52	EQUIPAMENTOS E MATERIAL PERMANENTE	1.500,00	1.100,00			
TOTAL						279.900,00



PREF MUNIC DE TANQUE DO PIAUI
RUA 1º DE OUTUBRO, 168 - CNPJ:01612616/0001-86

Orçamento Programa - Exercício de 2024
Anexo 02
Page 14
Lei: , Data:

NATUREZA DA DESPESA POR ORGÃO

PODER ORGÃO						
02 PODER EXECUTIVO						
10 CONTROLADORIA GERAL DO MUNICÍPIO						
Código	Especificação	F.R.	Elemento	Modalidade	Grupo	Categoria Econômica
3.0.00.00	DESPESAS CORRENTES	0.000.000				170.000,00
3.1.00.00	PESSOAL E ENCARGOS SOCIAIS	0.000.000			45.000,00	
3.1.90.00	APLICAÇÕES DIRETAS	0.000.000		45.000,00		
3.1.90.11	VENCIMENTOS E VANTAGENS FIXAS - PESSOAL CIVIL	1.500,00	45.000,00			
3.3.00.00	OUTRAS DESPESAS CORRENTES	0.000.000			125.000,00	
3.3.90.00	APLICAÇÕES DIRETAS	0.000.000		125.000,00		
3.3.90.14	DIÁRIAS - CIVIL	1.500,00	9.000,00			
3.3.90.30	MATERIAL DE CONSUMO	1.500,00	2.000,00			
3.3.90.35	SERVIÇOS DE CONSULTORIA	1.500,00	50.000,00			
3.3.90.36	OUTROS SERVIÇOS DE TERCEIROS - PESSOA FÍSICA	1.500,00	25.000,00			
3.3.90.39	OUTROS SERVIÇOS DE TERCEIROS - PESSOA JURÍDICA	1.500,00	37.000,00			
3.3.90.92	DESPESAS DE EXERCÍCIOS ANTERIORES	1.500,00	2.000,00			
TOTAL						170.000,00

(Continua na página seguinte)

LOA 2024**TANQUE DO PIAUÍ - PI****PREF MUNIC DE TANQUE DO PIAUI**

RUA 1º DE OUTUBRO, 168 - CNPJ:01612616/0001-86

Orçamento Programa - Exercício de 2024

Anexo 02

Page 15

Lei: , Data:

NATUREZA DA DESPESA POR ORGÃO

PODER ORGÃO						
02 PODER EXECUTIVO						
11 SECRETARIA MUNICIPAL DE FINANÇAS						
Código	Especificação	F.R.	Elemento	Modalidade	Grupo	Categoria Econômica
3.0.00.00	DESPESAS CORRENTES	0.000.000				798.100,00
3.1.00.00	PESSOAL E ENCARGOS SOCIAIS	0.000.000			72.000,00	
3.1.90.00	APLICAÇÕES DIRETAS	0.000.000		72.000,00		
3.1.90.11	VENCIMENTOS E VANTAGENS FIXAS - PESSOAL CIVIL	1.500.000	60.000,00			
3.1.90.13	OBRIGAÇÕES PATRONAIS	1.500.000	12.000,00			
3.2.00.00	JUROS E ENCARGOS DA DÍVIDA	0.000.000			1.100,00	
3.2.90.00	APLICAÇÕES DIRETAS	0.000.000		1.100,00		
3.2.90.21	JUROS SOBRE A DÍVIDA POR CONTRATO	1.500.000	1.100,00			
3.3.00.00	OUTRAS DESPESAS CORRENTES	0.000.000			725.000,00	
3.3.90.00	APLICAÇÕES DIRETAS	0.000.000		725.000,00		
3.3.90.14	DIÁRIAS - CIVIL	1.500.000	25.000,00			
3.3.90.30	MATERIAL DE CONSUMO	1.500.000	20.000,00			
3.3.90.33	PASSAGENS E DESPESAS COM LOCOMOÇÃO	1.500.000	50.000,00			
3.3.90.35	SERVIÇOS DE CONSULTORIA	1.500.000	80.000,00			
3.3.90.36	OUTROS SERVIÇOS DE TERCEIROS - PESSOA FÍSICA	1.500.000	20.000,00			
3.3.90.40	SERVIÇOS DE TECNOLOGIA DA INFORMAÇÃO E COMUNICAÇÃO - PJ	1.500.000	20.000,00			
3.3.90.47	OBRIGAÇÕES TRIBUTÁRIAS E CONTRIBUTIVAS	1.500.000	260.000,00			
3.3.90.93	INDENIZAÇÕES E RESTITUIÇÕES	1.700.000	250.000,00			
4.0.00.00	DESPESAS DE CAPITAL	0.000.000				190.000,00
4.4.00.00	INVESTIMENTOS	0.000.000			20.000,00	
4.4.90.00	APLICAÇÕES DIRETAS	0.000.000		20.000,00		
4.4.90.52	EQUIPAMENTOS E MATERIAL PERMANENTE	1.500.000	20.000,00			
4.6.00.00	AMORTIZAÇÃO DA DÍVIDA	0.000.000			170.000,00	
4.6.90.00	APLICAÇÕES DIRETAS	0.000.000		170.000,00		
4.6.90.71	PRINCIPAL DA DÍVIDA CONTRATUAL RESGATADO	1.500.000	170.000,00			
TOTAL						988.100,00

**PREF MUNIC DE TANQUE DO PIAUI**

RUA 1º DE OUTUBRO, 168 - CNPJ:01612616/0001-86

Orçamento Programa - Exercício de 2024

Anexo 02

Page 16

Lei: , Data:

NATUREZA DA DESPESA POR ORGÃO

PODER ORGÃO						
90 RESERVA DE CONTINGÊNCIA						
99 RESERVA DE CONTINGÊNCIA						
Código	Especificação	F.R.	Elemento	Modalidade	Grupo	Categoria Econômica
9.0.00.00	RESERVA DE CONTINGÊNCIA	0.000.000				322.051,00
9.9.00.00	RESERVA DE CONTINGÊNCIA	0.000.000			322.051,00	
9.9.99.00	RESERVA DE CONTINGÊNCIA	0.000.000		322.051,00		
9.9.99.99	RESERVA DE CONTINGÊNCIA	1.500.000	322.051,00			
TOTAL						322.051,00
TOTAL GERAL						33.567.830,00

NATANAEL SALES DE SOUSA
 PREFEITO MUNICIPAL
 277.027.418-05

(Continua na página seguinte)

LOA 2024

TANQUE DO PIAUÍ - PI



PREF MUNIC DE TANQUE DO PIAUI

RUA 1º DE OUTUBRO, 168 - CNPJ:01612616/0001-86

Orçamento Programa - Exercício de 2024

NATUREZA DA DESPESA POR ORGÃO E UNIDADE

Anexo 02
Page 1

Lei: , Data:

Código	Especificação	F.R.	Elemento	Modalidade	Grupo	Categoria Econômica
PODER	01 PODER LEGISLATIVO					
ORGÃO	01 CÂMARA MUNICIPAL					
UNIDADE	00 CÂMARA MUNICIPAL					
3.0.00.00	DESPESAS CORRENTES	0.000.000				1.151.865,80
3.1.00.00	PESSOAL E ENCARGOS SOCIAIS	0.000.000			803.000,00	
3.1.90.00	APLICAÇÕES DIRETAS	0.000.000		803.000,00		
3.1.90.04	CONTRATAÇÃO POR TEMPO DETERMINADO	1.500.00	6.000,00			
3.1.90.11	VENCIMENTOS E VANTAGENS FIXAS - PESSOAL CIVIL	1.500.00	660.000,00			
3.1.90.13	OBRIGAÇÕES PATRONAIS	1.500.00	132.000,00			
3.1.90.16	OUTRAS DESPESAS VARIÁVEIS - PESSOAL CIVIL	1.500.00	2.000,00			
3.1.90.91	SENTENÇAS JUDICIAIS	1.500.00	2.000,00			
3.1.90.92	DESPESAS DE EXERCÍCIOS ANTERIORES	1.500.00	1.000,00			
3.3.00.00	OUTRAS DESPESAS CORRENTES	0.000.000			348.865,80	
3.3.50.00	TRANSFERÊNCIAS A INSTITUIÇÕES PRIVADAS SEM FINS LUCRATIVOS	0.000.000		12.000,00		
3.3.50.41	CONTRIBUIÇÕES	1.500.00	12.000,00			
3.3.90.00	APLICAÇÕES DIRETAS	0.000.000		336.865,80		
3.3.90.14	DIÁRIAS - CIVIL	1.500.00	54.000,00			
3.3.90.30	MATERIAL DE CONSUMO	1.500.00	60.000,00			
3.3.90.33	PASSAGENS E DESPESAS COM LOCOMOÇÃO	1.500.00	6.000,00			
3.3.90.35	SERVIÇOS DE CONSULTORIA	1.500.00	72.000,00			
3.3.90.36	OUTROS SERVIÇOS DE TERCEIROS - PESSOA FÍSICA	1.500.00	18.000,00			
3.3.90.39	OUTROS SERVIÇOS DE TERCEIROS - PESSOA JURÍDICA	1.500.00	115.865,80			
3.3.90.40	SERVIÇOS DE TECNOLOGIA DA INFORMAÇÃO E COMUNICAÇÃO - PJ	1.500.00	9.000,00			
3.3.90.92	DESPESAS DE EXERCÍCIOS ANTERIORES	1.500.00	2.000,00			
4.0.00.00	DESPESAS DE CAPITAL	0.000.000				115.000,00
4.4.00.00	INVESTIMENTOS	0.000.000			115.000,00	
4.4.90.00	APLICAÇÕES DIRETAS	0.000.000		115.000,00		
4.4.90.51	OBRAS E INSTALAÇÕES	1.500.00	80.000,00			
4.4.90.52	EQUIPAMENTOS E MATERIAL PERMANENTE	1.500.00	25.000,00			
4.4.90.61	AQUISIÇÃO DE IMÓVEIS	1.500.00	10.000,00			
TOTAL						1.266.865,80

(Continua na página seguinte)

LOA 2024

TANQUE DO PIAUÍ - PI

PREF MUNIC DE TANQUE DO PIAUI

RUA 1º DE OUTUBRO, 168 - CNPJ:01612616/0001-86

Orçamento Programa - Exercício de 2024

NATUREZA DA DESPESA POR ORGÃO E UNIDADE

Anexo 02

Page 2

Lei: , Data:

PODER 02 PODER EXECUTIVO						
ORGÃO 01 GABINETE DO PREFEITO						
UNIDADE 00 GABINETE DO PREFEITO						
Código	Especificação	F.R.	Elemento	Modalidade	Grupo	Categoria Econômica
3.0.00.00	DESPESAS CORRENTES	0.000.000				115.600,00
3.3.00.00	OUTRAS DESPESAS CORRENTES	0.000.000			115.600,00	
3.3.90.00	APLICAÇÕES DIRETAS	0.000.000		115.600,00		
3.3.90.14	DIÁRIAS - CIVIL	1.500.00	44.000,00			
3.3.90.30	MATERIAL DE CONSUMO	1.500.00	11.000,00			
3.3.90.33	PASSAGENS E DESPESAS COM LOCOMOÇÃO	1.500.00	15.000,00			
3.3.90.35	SERVIÇOS DE CONSULTORIA	1.500.00	20.600,00			
3.3.90.36	OUTROS SERVIÇOS DE TERCEIROS - PESSOA FÍSICA	1.500.00	12.000,00			
3.3.90.39	OUTROS SERVIÇOS DE TERCEIROS - PESSOA JURÍDICA	1.500.00	13.000,00			
4.0.00.00	DESPESAS DE CAPITAL	0.000.000				11.000,00
4.4.00.00	INVESTIMENTOS	0.000.000			11.000,00	
4.4.90.00	APLICAÇÕES DIRETAS	0.000.000		11.000,00		
4.4.90.52	EQUIPAMENTOS E MATERIAL PERMANENTE	1.500.00	11.000,00			
T O T A L						126.600,00

PREF MUNIC DE TANQUE DO PIAUI

RUA 1º DE OUTUBRO, 168 - CNPJ:01612616/0001-86

Orçamento Programa - Exercício de 2024

NATUREZA DA DESPESA POR ORGÃO E UNIDADE

Anexo 02

Page 3

Lei: , Data:

PODER 02 PODER EXECUTIVO						
ORGÃO 02 SECRET. MUNIC. DE ADMINISTRAÇÃO E PLANEJAMENTO						
UNIDADE 00 SECRET. MUNIC. DE ADMINISTRAÇÃO E PLANEJAMENTO						
Código	Especificação	F.R.	Elemento	Modalidade	Grupo	Categoria Econômica
3.0.00.00	DESPESAS CORRENTES	0.000.000				2.897.931,70
3.1.00.00	PESSOAL E ENCARGOS SOCIAIS	0.000.000			1.186.600,00	
3.1.90.00	APLICAÇÕES DIRETAS	0.000.000		1.186.600,00		
3.1.90.04	CONTRATAÇÃO POR TEMPO DETERMINADO	1.500.00	13.000,00			
3.1.90.11	VENCIMENTOS E VANTAGENS FIXAS - PESSOAL CIVIL	1.500.00	733.000,00			
3.1.90.13	OBRIGAÇÕES PATRONAIS	1.500.00	258.000,00			
3.1.90.16	OUTRAS DESPESAS VARIÁVEIS - PESSOAL CIVIL	1.500.00	7.000,00			
3.1.90.91	SENTENÇAS JUDICIAIS	1.500.00	150.000,00			
3.1.90.92	DESPESAS DE EXERCÍCIOS ANTERIORES	1.500.00	20.600,00			
3.1.90.94	INDENIZAÇÕES E RESTITUIÇÕES TRABALHISTAS	1.500.00	5.000,00			
3.3.00.00	OUTRAS DESPESAS CORRENTES	0.000.000			1.711.331,70	
3.3.90.00	APLICAÇÕES DIRETAS	0.000.000		1.711.331,70		
3.3.90.14	DIÁRIAS - CIVIL	1.500.00	57.500,00			
3.3.90.30	MATERIAL DE CONSUMO	1.500.00	303.134,20			
3.3.90.33	PASSAGENS E DESPESAS COM LOCOMOÇÃO	1.500.00	300.000,00			
3.3.90.35	SERVIÇOS DE CONSULTORIA	1.500.00	280.500,00			
3.3.90.36	OUTROS SERVIÇOS DE TERCEIROS - PESSOA FÍSICA	1.500.00	51.100,00			
3.3.90.39	OUTROS SERVIÇOS DE TERCEIROS - PESSOA JURÍDICA	1.500.00	652.097,50			
3.3.90.40	SERVIÇOS DE TECNOLOGIA DA INFORMAÇÃO E COMUNICAÇÃO - PJ	1.500.00	55.000,00			
3.3.90.92	DESPESAS DE EXERCÍCIOS ANTERIORES	1.500.00	12.000,00			
4.0.00.00	DESPESAS DE CAPITAL	0.000.000				91.900,00
4.4.00.00	INVESTIMENTOS	0.000.000			91.900,00	
4.4.90.00	APLICAÇÕES DIRETAS	0.000.000		91.900,00		
4.4.90.52	EQUIPAMENTOS E MATERIAL PERMANENTE	1.500.00	91.900,00			
T O T A L						2.989.831,70

(Continua na página seguinte)

LOA 2024

TANQUE DO PIAUÍ - PI



PREF MUNIC DE TANQUE DO PIAUI

RUA 1º DE OUTUBRO, 168 - CNPJ:01612616/0001-86

Orçamento Programa - Exercício de 2024

NATUREZA DA DESPESA POR ORGÃO E UNIDADE

Anexo 02

Page 4

Lei: , Data:

PODER		02 PODER EXECUTIVO				
ORGÃO		03 SECRETARIA MUNICIPAL DE EDUCAÇÃO				
UNIDADE		00 SECRETARIA MUNICIPAL DE EDUCAÇÃO				
Código	Especificação	F.R.	Elemento	Modalidade	Grupo	Categoria Econômica
3.0.00.00	DESPESAS CORRENTES	0.000.000				3.322.950,00
3.1.00.00	PESSOAL E ENCARGOS SOCIAIS	0.000.000			943.500,00	
3.1.90.00	APLICAÇÕES DIRETAS	0.000.000		943.500,00		
3.1.90.04	CONTRATAÇÃO POR TEMPO DETERMINADO	1.500.00	20.600,00			
3.1.90.04	CONTRATAÇÃO POR TEMPO DETERMINADO	1.500.00	44.400,00			
3.1.90.11	VENCIMENTOS E VANTAGENS FIXAS - PESSOAL CIVIL	1.500.00	23.600,00			
3.1.90.11	VENCIMENTOS E VANTAGENS FIXAS - PESSOAL CIVIL	1.500.00	660.000,00			
3.1.90.13	OBRIGAÇÕES PATRONAIS	1.500.00	12.000,00			
3.1.90.13	OBRIGAÇÕES PATRONAIS	1.500.00	165.600,00			
3.1.90.16	OUTRAS DESPESAS VARIÁVEIS - PESSOAL CIVIL	1.500.00	3.100,00			
3.1.90.16	OUTRAS DESPESAS VARIÁVEIS - PESSOAL CIVIL	1.500.00	2.200,00			
3.1.90.92	DESPESAS DE EXERCÍCIOS ANTERIORES	1.500.00	12.000,00			
3.3.00.00	OUTRAS DESPESAS CORRENTES	0.000.000			2.379.450,00	
3.3.90.00	APLICAÇÕES DIRETAS	0.000.000		2.379.450,00		
3.3.90.14	DIÁRIAS - CIVIL	1.500.00	5.500,00			
3.3.90.14	DIÁRIAS - CIVIL	1.500.00	20.500,00			
3.3.90.30	MATERIAL DE CONSUMO	1.500.00	145.000,00			
3.3.90.30	MATERIAL DE CONSUMO	1.500.00	326.000,00			
3.3.90.30	MATERIAL DE CONSUMO	1.544.00	309.000,00			
3.3.90.30	MATERIAL DE CONSUMO	1.550.00	38.200,00			
3.3.90.30	MATERIAL DE CONSUMO	1.551.00	800,00			
3.3.90.30	MATERIAL DE CONSUMO	1.552.00	76.600,00			
3.3.90.30	MATERIAL DE CONSUMO	1.553.00	15.000,00			
3.3.90.30	MATERIAL DE CONSUMO	1.576.00	70.000,00			
3.3.90.31	PREMIAÇÕES CULTURAIS, ARTÍSTICAS, CIENTÍFICAS, DESPORTIVAS E	1.500.00	1.100,00			
3.3.90.31	PREMIAÇÕES CULTURAIS, ARTÍSTICAS, CIENTÍFICAS, DESPORTIVAS E	1.500.00	5.000,00			
3.3.90.33	PASSAGENS E DESPESAS COM LOCOMOÇÃO	1.500.00	3.000,00			
3.3.90.33	PASSAGENS E DESPESAS COM LOCOMOÇÃO	1.500.00	155.500,00			
3.3.90.33	PASSAGENS E DESPESAS COM LOCOMOÇÃO	1.544.00	123.600,00			
3.3.90.33	PASSAGENS E DESPESAS COM LOCOMOÇÃO	1.553.00	10.000,00			
3.3.90.33	PASSAGENS E DESPESAS COM LOCOMOÇÃO	1.576.00	5.000,00			
3.3.90.36	OUTROS SERVIÇOS DE TERCEIROS - PESSOA FÍSICA	1.500.00	65.000,00			
3.3.90.36	OUTROS SERVIÇOS DE TERCEIROS - PESSOA FÍSICA	1.500.00	291.000,00			
3.3.90.36	OUTROS SERVIÇOS DE TERCEIROS - PESSOA FÍSICA	1.544.00	154.500,00			
3.3.90.36	OUTROS SERVIÇOS DE TERCEIROS - PESSOA FÍSICA	1.550.00	6.000,00			
3.3.90.36	OUTROS SERVIÇOS DE TERCEIROS - PESSOA FÍSICA	1.551.00	200,00			
3.3.90.36	OUTROS SERVIÇOS DE TERCEIROS - PESSOA FÍSICA	1.553.00	4.000,00			
3.3.90.36	OUTROS SERVIÇOS DE TERCEIROS - PESSOA FÍSICA	1.576.00	7.750,00			
3.3.90.39	OUTROS SERVIÇOS DE TERCEIROS - PESSOA JURÍDICA	1.500.00	33.000,00			
3.3.90.39	OUTROS SERVIÇOS DE TERCEIROS - PESSOA JURÍDICA	1.500.00	272.000,00			
3.3.90.39	OUTROS SERVIÇOS DE TERCEIROS - PESSOA JURÍDICA	1.544.00	103.000,00			
3.3.90.39	OUTROS SERVIÇOS DE TERCEIROS - PESSOA JURÍDICA	1.550.00	5.000,00			
3.3.90.39	OUTROS SERVIÇOS DE TERCEIROS - PESSOA JURÍDICA	1.551.00	200,00			
3.3.90.39	OUTROS SERVIÇOS DE TERCEIROS - PESSOA JURÍDICA	1.553.00	4.900,00			
3.3.90.39	OUTROS SERVIÇOS DE TERCEIROS - PESSOA JURÍDICA	1.576.00	30.000,00			
3.3.90.40	SERVIÇOS DE TECNOLOGIA DA INFORMAÇÃO E COMUNICAÇÃO - PJ	1.500.00	90.000,00			

(Continua na página seguinte)

LOA 2024**TANQUE DO PIAUÍ - PI****PREF MUNIC DE TANQUE DO PIAUI**

RUA 1º DE OUTUBRO, 168 - CNPJ:01612616/0001-86

Orçamento Programa - Exercício de 2024

NATUREZA DA DESPESA POR ORGÃO E UNIDADE

Anexo 02

Page 5

Lei: , Data:

PODER 02 PODER EXECUTIVO						
ORGÃO 03 SECRETARIA MUNICIPAL DE EDUCAÇÃO						
UNIDADE 00 SECRETARIA MUNICIPAL DE EDUCAÇÃO						
Código	Especificação	F.R.	Elemento	Modalidade	Grupo	Categoria Econômica
3.3.90.92	DESPESAS DE EXERCÍCIOS ANTERIORES	1.500,00	3.100,00			
4.0.00.00	DESPESAS DE CAPITAL	0.000.000				6.015.191,50
4.4.00.00	INVESTIMENTOS	0.000.000				
4.4.90.00	APLICAÇÕES DIRETAS	0.000.000		6.015.191,50	6.015.191,50	
4.4.90.51	OBRAS E INSTALAÇÕES	1.500,00	180.000,00			
4.4.90.51	OBRAS E INSTALAÇÕES	1.500,00	20.600,00			
4.4.90.51	OBRAS E INSTALAÇÕES	1.544,00	2.550.191,50			
4.4.90.51	OBRAS E INSTALAÇÕES	1.569,00	1.954.700,00			
4.4.90.51	OBRAS E INSTALAÇÕES	1.706,00	100.000,00			
4.4.90.52	EQUIPAMENTOS E MATERIAL PERMANENTE	1.500,00	60.900,00			
4.4.90.52	EQUIPAMENTOS E MATERIAL PERMANENTE	1.500,00	97.000,00			
4.4.90.52	EQUIPAMENTOS E MATERIAL PERMANENTE	1.544,00	762.200,00			
4.4.90.52	EQUIPAMENTOS E MATERIAL PERMANENTE	1.550,00	5.000,00			
4.4.90.52	EQUIPAMENTOS E MATERIAL PERMANENTE	1.551,00	500,00			
4.4.90.52	EQUIPAMENTOS E MATERIAL PERMANENTE	1.569,00	150.000,00			
4.4.90.61	AQUISIÇÃO DE IMÓVEIS	1.500,00	26.100,00			
4.4.90.61	AQUISIÇÃO DE IMÓVEIS	1.500,00	5.000,00			
4.4.90.61	AQUISIÇÃO DE IMÓVEIS	1.544,00	103.000,00			
TOTAL						9.338.141,50

**PREF MUNIC DE TANQUE DO PIAUI**

RUA 1º DE OUTUBRO, 168 - CNPJ:01612616/0001-86

Orçamento Programa - Exercício de 2024

NATUREZA DA DESPESA POR ORGÃO E UNIDADE

Anexo 02

Page 6

Lei: , Data:

PODER 02 PODER EXECUTIVO						
ORGÃO 03 SECRETARIA MUNICIPAL DE EDUCAÇÃO						
UNIDADE 02 FUNDO DE MANUT. E DES. DO ENSINO BÁSICO - FUNDEB						
Código	Especificação	F.R.	Elemento	Modalidade	Grupo	Categoria Econômica
3.0.00.00	DESPESAS CORRENTES	0.000.000				3.679.980,00
3.1.00.00	PESSOAL E ENCARGOS SOCIAIS	0.000.000				
3.1.90.00	APLICAÇÕES DIRETAS	0.000.000		3.611.780,00	3.611.780,00	
3.1.90.04	CONTRATAÇÃO POR TEMPO DETERMINADO	1.540,00	2.200,00			
3.1.90.04	CONTRATAÇÃO POR TEMPO DETERMINADO	1.540,00	1.100,00			
3.1.90.11	VENCIMENTOS E VANTAGENS FIXAS - PESSOAL CIVIL	1.540,00	7.100,00			
3.1.90.11	VENCIMENTOS E VANTAGENS FIXAS - PESSOAL CIVIL	1.540,00	2.275.640,00			
3.1.90.11	VENCIMENTOS E VANTAGENS FIXAS - PESSOAL CIVIL	1.541,00	60.000,00			
3.1.90.11	VENCIMENTOS E VANTAGENS FIXAS - PESSOAL CIVIL	1.541,00	693.100,00			
3.1.90.11	VENCIMENTOS E VANTAGENS FIXAS - PESSOAL CIVIL	1.542,00	59.700,00			
3.1.90.13	OBRIGAÇÕES PATRONAIS	1.540,00	28.200,00			
3.1.90.13	OBRIGAÇÕES PATRONAIS	1.540,00	436.640,00			
3.1.90.13	OBRIGAÇÕES PATRONAIS	1.541,00	33.700,00			
3.1.90.13	OBRIGAÇÕES PATRONAIS	1.542,00	10.000,00			
3.1.90.16	OUTRAS DESPESAS VARIÁVEIS - PESSOAL CIVIL	1.540,00	1.100,00			
3.1.90.16	OUTRAS DESPESAS VARIÁVEIS - PESSOAL CIVIL	1.540,00	1.100,00			
3.1.90.91	SENTENÇAS JUDICIAIS	1.540,00	1.100,00			
3.1.90.92	DESPESAS DE EXERCÍCIOS ANTERIORES	1.540,00	1.100,00			
3.3.00.00	OUTRAS DESPESAS CORRENTES	0.000.000				
3.3.90.00	APLICAÇÕES DIRETAS	0.000.000		68.200,00	68.200,00	
3.3.90.14	DIÁRIAS - CIVIL	1.540,00	5.300,00			
3.3.90.30	MATERIAL DE CONSUMO	1.540,00	20.800,00			
3.3.90.33	PASSAGENS E DESPESAS COM LOCOMOÇÃO	1.540,00	13.000,00			
3.3.90.36	OUTROS SERVIÇOS DE TERCEIROS - PESSOA FÍSICA	1.540,00	15.000,00			
3.3.90.39	OUTROS SERVIÇOS DE TERCEIROS - PESSOA JURÍDICA	1.540,00	11.100,00			
3.3.90.40	SERVIÇOS DE TECNOLOGIA DA INFORMAÇÃO E COMUNICAÇÃO - PJ	1.540,00	3.000,00			
4.0.00.00	DESPESAS DE CAPITAL	0.000.000				168.000,00
4.4.00.00	INVESTIMENTOS	0.000.000				
4.4.90.00	APLICAÇÕES DIRETAS	0.000.000		161.900,00	161.900,00	
4.4.90.51	OBRAS E INSTALAÇÕES	1.540,00	42.500,00			
4.4.90.52	EQUIPAMENTOS E MATERIAL PERMANENTE	1.540,00	102.000,00			
4.4.90.52	EQUIPAMENTOS E MATERIAL PERMANENTE	1.542,00	14.400,00			
4.4.90.61	AQUISIÇÃO DE IMÓVEIS	1.540,00	3.000,00			
4.5.00.00	INVERSÕES FINANCEIRAS	0.000.000				
4.5.90.00	APLICAÇÕES DIRETAS	0.000.000		6.100,00	6.100,00	
4.5.90.61	AQUISIÇÃO DE IMÓVEIS	1.540,00	6.100,00			
TOTAL						3.847.980,00

(Continua na página seguinte)

LOA 2024

TANQUE DO PIAUÍ - PI



PREF MUNIC DE TANQUE DO PIAUI

RUA 1º DE OUTUBRO, 168 - CNPJ:01612616/0001-86

Orçamento Programa - Exercício de 2024

NATUREZA DA DESPESA POR ORGÃO E UNIDADE

Anexo 02

Page 7

Lei: , Data:

PODER 02 PODER EXECUTIVO						
ORGÃO 04 SECRETARIA MUNICIPAL DE SAÚDE						
UNIDADE 01 FUNDO MUNICIPAL DE SAÚDE						
Código	Especificação	F.R.	Elemento	Modalidade	Grupo	Categoria Econômica
3.0.00.00	DESPESAS CORRENTES	0.000.000				6.115.300,00
3.1.00.00	PESSOAL E ENCARGOS SOCIAIS	0.000.000			2.763.200,00	
3.1.90.00	APLICAÇÕES DIRETAS	0.000.000		2.763.200,00		
3.1.90.04	CONTRATAÇÃO POR TEMPO DETERMINADO	1.500.00	170.000,00			
3.1.90.04	CONTRATAÇÃO POR TEMPO DETERMINADO	1.600.00	1.100,00			
3.1.90.04	CONTRATAÇÃO POR TEMPO DETERMINADO	1.600.00	5.000,00			
3.1.90.04	CONTRATAÇÃO POR TEMPO DETERMINADO	1.600.00	12.000,00			
3.1.90.04	CONTRATAÇÃO POR TEMPO DETERMINADO	1.600.00	100.000,00			
3.1.90.04	CONTRATAÇÃO POR TEMPO DETERMINADO	1.600.00	18.000,00			
3.1.90.11	VENCIMENTOS E VANTAGENS FIXAS - PESSOAL CIVIL	1.500.00	912.000,00			
3.1.90.11	VENCIMENTOS E VANTAGENS FIXAS - PESSOAL CIVIL	1.600.00	80.000,00			
3.1.90.11	VENCIMENTOS E VANTAGENS FIXAS - PESSOAL CIVIL	1.600.00	123.600,00			
3.1.90.11	VENCIMENTOS E VANTAGENS FIXAS - PESSOAL CIVIL	1.600.00	217.500,00			
3.1.90.11	VENCIMENTOS E VANTAGENS FIXAS - PESSOAL CIVIL	1.600.00	170.000,00			
3.1.90.11	VENCIMENTOS E VANTAGENS FIXAS - PESSOAL CIVIL	1.600.00	250.000,00			
3.1.90.11	VENCIMENTOS E VANTAGENS FIXAS - PESSOAL CIVIL	1.600.00	26.000,00			
3.1.90.11	VENCIMENTOS E VANTAGENS FIXAS - PESSOAL CIVIL	1.600.00	40.000,00			
3.1.90.11	VENCIMENTOS E VANTAGENS FIXAS - PESSOAL CIVIL	1.605.00	20.600,00			
3.1.90.13	OBRIGAÇÕES PATRONAIS	1.500.00	300.000,00			
3.1.90.13	OBRIGAÇÕES PATRONAIS	1.600.00	50.000,00			
3.1.90.13	OBRIGAÇÕES PATRONAIS	1.600.00	25.000,00			
3.1.90.13	OBRIGAÇÕES PATRONAIS	1.600.00	10.000,00			
3.1.90.13	OBRIGAÇÕES PATRONAIS	1.600.00	37.000,00			
3.1.90.13	OBRIGAÇÕES PATRONAIS	1.600.00	48.000,00			
3.1.90.13	OBRIGAÇÕES PATRONAIS	1.600.00	26.000,00			
3.1.90.13	OBRIGAÇÕES PATRONAIS	1.600.00	70.000,00			
3.1.90.16	OUTRAS DESPESAS VARIÁVEIS - PESSOAL CIVIL	1.500.00	1.100,00			
3.1.90.16	OUTRAS DESPESAS VARIÁVEIS - PESSOAL CIVIL	1.600.00	2.000,00			
3.1.90.16	OUTRAS DESPESAS VARIÁVEIS - PESSOAL CIVIL	1.600.00	12.000,00			
3.1.90.16	OUTRAS DESPESAS VARIÁVEIS - PESSOAL CIVIL	1.600.00	1.100,00			
3.1.90.16	OUTRAS DESPESAS VARIÁVEIS - PESSOAL CIVIL	1.600.00	9.000,00			
3.1.90.16	OUTRAS DESPESAS VARIÁVEIS - PESSOAL CIVIL	1.600.00	15.000,00			
3.1.90.16	OUTRAS DESPESAS VARIÁVEIS - PESSOAL CIVIL	1.600.00	1.100,00			
3.1.90.92	DESPESAS DE EXERCÍCIOS ANTERIORES	1.500.00	5.000,00			
3.1.90.92	DESPESAS DE EXERCÍCIOS ANTERIORES	1.600.00	4.000,00			
3.1.90.92	DESPESAS DE EXERCÍCIOS ANTERIORES	1.600.00	1.100,00			
3.3.00.00	OUTRAS DESPESAS CORRENTES	0.000.000			3.352.100,00	
3.3.90.00	APLICAÇÕES DIRETAS	0.000.000		3.352.100,00		
3.3.90.14	DIÁRIAS - CIVIL	1.500.00	30.000,00			
3.3.90.14	DIÁRIAS - CIVIL	1.600.00	2.000,00			
3.3.90.14	DIÁRIAS - CIVIL	1.600.00	2.000,00			
3.3.90.14	DIÁRIAS - CIVIL	1.600.00	3.000,00			
3.3.90.14	DIÁRIAS - CIVIL	1.600.00	1.100,00			
3.3.90.14	DIÁRIAS - CIVIL	1.600.00	1.100,00			
3.3.90.14	DIÁRIAS - CIVIL	1.600.00	10.000,00			
3.3.90.14	DIÁRIAS - CIVIL	1.600.00	4.000,00			

(Continua na página seguinte)

LOA 2024**TANQUE DO PIAUÍ - PI****PREF MUNIC DE TANQUE DO PIAUI**

RUA 1º DE OUTUBRO, 168 - CNPJ:01612616/0001-86

Orçamento Programa - Exercício de 2024

NATUREZA DA DESPESA POR ORGÃO E UNIDADE

Anexo 02

Page 8

Lei: , Data:

PODER 02 PODER EXECUTIVO						
ORGÃO 04 SECRETARIA MUNICIPAL DE SAÚDE						
UNIDADE 01 FUNDO MUNICIPAL DE SAÚDE						
Código	Especificação	F.R.	Elemento	Modalidade	Grupo	Categoria Econômica
3.3.90.14	DIÁRIAS - CIVIL	1.621.00	20.000,00			
3.3.90.14	DIÁRIAS - CIVIL	1.621.00	17.400,00			
3.3.90.30	MATERIAL DE CONSUMO	1.500.00	308.000,00			
3.3.90.30	MATERIAL DE CONSUMO	1.600.00	18.500,00			
3.3.90.30	MATERIAL DE CONSUMO	1.600.00	300.000,00			
3.3.90.30	MATERIAL DE CONSUMO	1.600.00	37.000,00			
3.3.90.30	MATERIAL DE CONSUMO	1.600.00	32.600,00			
3.3.90.30	MATERIAL DE CONSUMO	1.600.00	9.000,00			
3.3.90.30	MATERIAL DE CONSUMO	1.600.00	3.000,00			
3.3.90.30	MATERIAL DE CONSUMO	1.600.00	1.100,00			
3.3.90.30	MATERIAL DE CONSUMO	1.600.00	6.000,00			
3.3.90.30	MATERIAL DE CONSUMO	1.602.00	151.500,00			
3.3.90.30	MATERIAL DE CONSUMO	1.621.00	100.000,00			
3.3.90.30	MATERIAL DE CONSUMO	1.621.00	86.100,00			
3.3.90.33	PASSAGENS E DESPESAS COM LOCOMOÇÃO	1.500.00	150.000,00			
3.3.90.33	PASSAGENS E DESPESAS COM LOCOMOÇÃO	1.600.00	1.700,00			
3.3.90.33	PASSAGENS E DESPESAS COM LOCOMOÇÃO	1.600.00	100.000,00			
3.3.90.33	PASSAGENS E DESPESAS COM LOCOMOÇÃO	1.600.00	3.000,00			
3.3.90.33	PASSAGENS E DESPESAS COM LOCOMOÇÃO	1.600.00	3.000,00			
3.3.90.33	PASSAGENS E DESPESAS COM LOCOMOÇÃO	1.600.00	3.000,00			
3.3.90.33	PASSAGENS E DESPESAS COM LOCOMOÇÃO	1.600.00	1.100,00			
3.3.90.33	PASSAGENS E DESPESAS COM LOCOMOÇÃO	1.600.00	2.000,00			
3.3.90.33	PASSAGENS E DESPESAS COM LOCOMOÇÃO	1.621.00	60.000,00			
3.3.90.33	PASSAGENS E DESPESAS COM LOCOMOÇÃO	1.621.00	20.000,00			
3.3.90.36	OUTROS SERVIÇOS DE TERCEIROS - PESSOA FÍSICA	1.500.00	305.000,00			
3.3.90.36	OUTROS SERVIÇOS DE TERCEIROS - PESSOA FÍSICA	1.600.00	30.900,00			
3.3.90.36	OUTROS SERVIÇOS DE TERCEIROS - PESSOA FÍSICA	1.600.00	175.700,00			
3.3.90.36	OUTROS SERVIÇOS DE TERCEIROS - PESSOA FÍSICA	1.600.00	48.000,00			
3.3.90.36	OUTROS SERVIÇOS DE TERCEIROS - PESSOA FÍSICA	1.600.00	3.000,00			
3.3.90.36	OUTROS SERVIÇOS DE TERCEIROS - PESSOA FÍSICA	1.600.00	1.500,00			
3.3.90.36	OUTROS SERVIÇOS DE TERCEIROS - PESSOA FÍSICA	1.600.00	1.100,00			
3.3.90.36	OUTROS SERVIÇOS DE TERCEIROS - PESSOA FÍSICA	1.600.00	2.000,00			
3.3.90.36	OUTROS SERVIÇOS DE TERCEIROS - PESSOA FÍSICA	1.602.00	180.000,00			
3.3.90.36	OUTROS SERVIÇOS DE TERCEIROS - PESSOA FÍSICA	1.621.00	40.000,00			
3.3.90.36	OUTROS SERVIÇOS DE TERCEIROS - PESSOA FÍSICA	1.621.00	10.000,00			
3.3.90.39	OUTROS SERVIÇOS DE TERCEIROS - PESSOA JURÍDICA	1.500.00	250.000,00			
3.3.90.39	OUTROS SERVIÇOS DE TERCEIROS - PESSOA JURÍDICA	1.600.00	20.600,00			
3.3.90.39	OUTROS SERVIÇOS DE TERCEIROS - PESSOA JURÍDICA	1.600.00	300.000,00			
3.3.90.39	OUTROS SERVIÇOS DE TERCEIROS - PESSOA JURÍDICA	1.600.00	40.600,00			
3.3.90.39	OUTROS SERVIÇOS DE TERCEIROS - PESSOA JURÍDICA	1.600.00	11.000,00			
3.3.90.39	OUTROS SERVIÇOS DE TERCEIROS - PESSOA JURÍDICA	1.600.00	2.000,00			
3.3.90.39	OUTROS SERVIÇOS DE TERCEIROS - PESSOA JURÍDICA	1.600.00	1.100,00			
3.3.90.39	OUTROS SERVIÇOS DE TERCEIROS - PESSOA JURÍDICA	1.600.00	10.000,00			
3.3.90.39	OUTROS SERVIÇOS DE TERCEIROS - PESSOA JURÍDICA	1.600.00	115.200,00			
3.3.90.39	OUTROS SERVIÇOS DE TERCEIROS - PESSOA JURÍDICA	1.602.00	68.500,00			
3.3.90.39	OUTROS SERVIÇOS DE TERCEIROS - PESSOA JURÍDICA	1.621.00	90.000,00			

(Continua na página seguinte)

LOA 2024

TANQUE DO PIAUÍ - PI



PREF MUNIC DE TANQUE DO PIAUI

RUA 1º DE OUTUBRO, 168 - CNPJ:01612616/0001-86

Orçamento Programa - Exercício de 2024

NATUREZA DA DESPESA POR ORGÃO E UNIDADE

Anexo 02

Page 9

Lei: , Data:

PODER 02 PODER EXECUTIVO						
ORGÃO 04 SECRETARIA MUNICIPAL DE SAÚDE						
UNIDADE 01 FUNDO MUNICIPAL DE SAÚDE						
Código	Especificação	F.R.	Elemento	Modalidade	Grupo	Categoria Econômica
3.3.90.39	OUTROS SERVIÇOS DE TERCEIROS - PESSOA JURÍDICA	1.621,00	60.000,00			
3.3.90.40	SERVIÇOS DE TECNOLOGIA DA INFORMAÇÃO E COMUNICAÇÃO - PJ	1.500,00	15.000,00			
3.3.90.40	SERVIÇOS DE TECNOLOGIA DA INFORMAÇÃO E COMUNICAÇÃO - PJ	1.600,00	12.000,00			
3.3.90.40	SERVIÇOS DE TECNOLOGIA DA INFORMAÇÃO E COMUNICAÇÃO - PJ	1.621,00	2.000,00			
3.3.90.47	OBRIGAÇÕES TRIBUTÁRIAS E CONTRIBUTIVAS	1.500,00	12.000,00			
3.3.90.47	OBRIGAÇÕES TRIBUTÁRIAS E CONTRIBUTIVAS	1.600,00	20.600,00			
3.3.90.47	OBRIGAÇÕES TRIBUTÁRIAS E CONTRIBUTIVAS	1.600,00	12.000,00			
3.3.90.47	OBRIGAÇÕES TRIBUTÁRIAS E CONTRIBUTIVAS	1.600,00	5.000,00			
3.3.90.47	OBRIGAÇÕES TRIBUTÁRIAS E CONTRIBUTIVAS	1.600,00	5.000,00			
3.3.90.92	DESPESAS DE EXERCÍCIOS ANTERIORES	1.500,00	6.000,00			
3.3.90.92	DESPESAS DE EXERCÍCIOS ANTERIORES	1.600,00	2.000,00			
3.3.90.92	DESPESAS DE EXERCÍCIOS ANTERIORES	1.600,00	2.000,00			
3.3.90.92	DESPESAS DE EXERCÍCIOS ANTERIORES	1.600,00	2.000,00			
3.3.90.92	DESPESAS DE EXERCÍCIOS ANTERIORES	1.600,00	1.100,00			
3.3.90.92	DESPESAS DE EXERCÍCIOS ANTERIORES	1.621,00	2.000,00			
4.0.00.00	DESPESAS DE CAPITAL	0,000,000				467.000,00
4.4.00.00	INVESTIMENTOS	0,000,000			467.000,00	
4.4.90.00	APLICAÇÕES DIRETAS	0,000,000				
4.4.90.51	OBRAS E INSTALAÇÕES	1.500,00	82.400,00			
4.4.90.51	OBRAS E INSTALAÇÕES	1.601,00	105.300,00			
4.4.90.52	EQUIPAMENTOS E MATERIAL PERMANENTE	1.500,00	20.600,00			
4.4.90.52	EQUIPAMENTOS E MATERIAL PERMANENTE	1.600,00	15.000,00			
4.4.90.52	EQUIPAMENTOS E MATERIAL PERMANENTE	1.600,00	26.000,00			
4.4.90.52	EQUIPAMENTOS E MATERIAL PERMANENTE	1.600,00	3.000,00			
4.4.90.52	EQUIPAMENTOS E MATERIAL PERMANENTE	1.600,00	1.100,00			
4.4.90.52	EQUIPAMENTOS E MATERIAL PERMANENTE	1.600,00	1.100,00			
4.4.90.52	EQUIPAMENTOS E MATERIAL PERMANENTE	1.600,00	1.500,00			
4.4.90.52	EQUIPAMENTOS E MATERIAL PERMANENTE	1.600,00	2.000,00			
4.4.90.52	EQUIPAMENTOS E MATERIAL PERMANENTE	1.601,00	200.000,00			
4.4.90.52	EQUIPAMENTOS E MATERIAL PERMANENTE	1.621,00	4.000,00			
4.4.90.61	AQUISIÇÃO DE IMÓVEIS	1.500,00	5.000,00			
TOTAL						6.582.300,00



PREF MUNIC DE TANQUE DO PIAUI

RUA 1º DE OUTUBRO, 168 - CNPJ:01612616/0001-86

Orçamento Programa - Exercício de 2024

NATUREZA DA DESPESA POR ORGÃO E UNIDADE

Anexo 02

Page 10

Lei: , Data:

PODER 02 PODER EXECUTIVO						
ORGÃO 04 SECRETARIA MUNICIPAL DE SAÚDE						
UNIDADE 02 SECRETARIA MUNICIPAL DE SAUDE						
Código	Especificação	F.R.	Elemento	Modalidade	Grupo	Categoria Econômica
3.0.00.00	DESPESAS CORRENTES	0,000,000				32.200,00
3.1.00.00	PESSOAL E ENCARGOS SOCIAIS	0,000,000			15.000,00	
3.1.90.00	APLICAÇÕES DIRETAS	0,000,000		15.000,00		
3.1.90.11	VENCIMENTOS E VANTAGENS FIXAS - PESSOAL CIVIL	1.500,00	12.000,00			
3.1.90.13	OBRIGAÇÕES PATRONAIS	1.500,00	3.000,00			
3.3.00.00	OUTRAS DESPESAS CORRENTES	0,000,000			17.200,00	
3.3.90.00	APLICAÇÕES DIRETAS	0,000,000		17.200,00		
3.3.90.30	MATERIAL DE CONSUMO	1.500,00	15.000,00			
3.3.90.36	OUTROS SERVIÇOS DE TERCEIROS - PESSOA FÍSICA	1.500,00	1.100,00			
3.3.90.39	OUTROS SERVIÇOS DE TERCEIROS - PESSOA JURÍDICA	1.500,00	1.100,00			
TOTAL						32.200,00

(Continua na página seguinte)

LOA 2024**TANQUE DO PIAUÍ - PI****PREF MUNIC DE TANQUE DO PIAUI**

RUA 1º DE OUTUBRO, 168 - CNPJ:01612616/0001-86

Orçamento Programa - Exercício de 2024

NATUREZA DA DESPESA POR ORGÃO E UNIDADE

Anexo 02

Page 11

Lei: , Data:

Código	Especificação	F.R.	Elemento	Modalidade	Grupo	Categoria Econômica
PODER	02 PODER EXECUTIVO					
ORGÃO	05 SECRET. MUN. DE ASSIST. SOCIAL E A. COMUNITÁRIA					
UNIDADE	01 FUNDO MUNICIPAL DE ASSISTÊNCIA SOCIAL					
3.0.00.00	DESPESAS CORRENTES	0.000.000				1.643.650,00
3.1.00.00	PESSOAL E ENCARGOS SOCIAIS	0.000.000			592.450,00	
3.1.90.00	APLICAÇÕES DIRETAS	0.000.000		592.450,00		
3.1.90.04	CONTRATAÇÃO POR TEMPO DETERMINADO	1.500.00	20.600,00			
3.1.90.04	CONTRATAÇÃO POR TEMPO DETERMINADO	1.660.00	12.000,00			
3.1.90.04	CONTRATAÇÃO POR TEMPO DETERMINADO	1.660.00	3.000,00			
3.1.90.04	CONTRATAÇÃO POR TEMPO DETERMINADO	1.660.00	12.000,00			
3.1.90.04	CONTRATAÇÃO POR TEMPO DETERMINADO	1.661.00	3.150,00			
3.1.90.11	VENCIMENTOS E VANTAGENS FIXAS - PESSOAL CIVIL	1.500.00	336.300,00			
3.1.90.11	VENCIMENTOS E VANTAGENS FIXAS - PESSOAL CIVIL	1.660.00	40.000,00			
3.1.90.11	VENCIMENTOS E VANTAGENS FIXAS - PESSOAL CIVIL	1.660.00	16.500,00			
3.1.90.11	VENCIMENTOS E VANTAGENS FIXAS - PESSOAL CIVIL	1.660.00	3.000,00			
3.1.90.11	VENCIMENTOS E VANTAGENS FIXAS - PESSOAL CIVIL	1.660.00	12.000,00			
3.1.90.11	VENCIMENTOS E VANTAGENS FIXAS - PESSOAL CIVIL	1.661.00	15.000,00			
3.1.90.13	OBRIGAÇÕES PATRONAIS	1.500.00	82.400,00			
3.1.90.13	OBRIGAÇÕES PATRONAIS	1.660.00	16.000,00			
3.1.90.13	OBRIGAÇÕES PATRONAIS	1.660.00	15.000,00			
3.1.90.16	OUTRAS DESPESAS VARIÁVEIS - PESSOAL CIVIL	1.500.00	1.100,00			
3.1.90.16	OUTRAS DESPESAS VARIÁVEIS - PESSOAL CIVIL	1.660.00	1.100,00			
3.1.90.16	OUTRAS DESPESAS VARIÁVEIS - PESSOAL CIVIL	1.660.00	1.100,00			
3.1.90.16	OUTRAS DESPESAS VARIÁVEIS - PESSOAL CIVIL	1.660.00	1.100,00			
3.1.90.92	DESPESAS DE EXERCÍCIOS ANTERIORES	1.500.00	1.100,00			
3.3.00.00	OUTRAS DESPESAS CORRENTES	0.000.000			1.051.200,00	
3.3.90.00	APLICAÇÕES DIRETAS	0.000.000		1.051.200,00		
3.3.90.14	DIÁRIAS - CIVIL	1.500.00	18.100,00			
3.3.90.14	DIÁRIAS - CIVIL	1.660.00	5.000,00			
3.3.90.14	DIÁRIAS - CIVIL	1.660.00	1.500,00			
3.3.90.14	DIÁRIAS - CIVIL	1.660.00	4.000,00			
3.3.90.14	DIÁRIAS - CIVIL	1.661.00	3.000,00			
3.3.90.30	MATERIAL DE CONSUMO	1.500.00	155.100,00			
3.3.90.30	MATERIAL DE CONSUMO	1.660.00	1.500,00			
3.3.90.30	MATERIAL DE CONSUMO	1.660.00	75.000,00			
3.3.90.30	MATERIAL DE CONSUMO	1.660.00	9.000,00			
3.3.90.30	MATERIAL DE CONSUMO	1.660.00	9.000,00			
3.3.90.30	MATERIAL DE CONSUMO	1.660.00	60.000,00			
3.3.90.30	MATERIAL DE CONSUMO	1.661.00	12.000,00			
3.3.90.32	MATERIAL, BEM OU SERVIÇO PARA DISTRIBUIÇÃO GRATUITA	1.500.00	32.000,00			
3.3.90.33	PASSAGENS E DESPESAS COM LOCOMOÇÃO	1.500.00	50.000,00			
3.3.90.33	PASSAGENS E DESPESAS COM LOCOMOÇÃO	1.660.00	2.000,00			
3.3.90.33	PASSAGENS E DESPESAS COM LOCOMOÇÃO	1.660.00	2.500,00			
3.3.90.33	PASSAGENS E DESPESAS COM LOCOMOÇÃO	1.660.00	2.500,00			
3.3.90.33	PASSAGENS E DESPESAS COM LOCOMOÇÃO	1.661.00	3.000,00			
3.3.90.36	OUTROS SERVIÇOS DE TERCEIROS - PESSOA FÍSICA	1.500.00	228.100,00			
3.3.90.36	OUTROS SERVIÇOS DE TERCEIROS - PESSOA FÍSICA	1.660.00	10.000,00			
3.3.90.36	OUTROS SERVIÇOS DE TERCEIROS - PESSOA FÍSICA	1.660.00	20.000,00			
3.3.90.36	OUTROS SERVIÇOS DE TERCEIROS - PESSOA FÍSICA	1.660.00	8.000,00			

(Continua na página seguinte)

LOA 2024

TANQUE DO PIAUÍ - PI



PREF MUNIC DE TANQUE DO PIAUI

RUA 1º DE OUTUBRO, 168 - CNPJ:01612616/0001-86

Orçamento Programa - Exercício de 2024

NATUREZA DA DESPESA POR ORGÃO E UNIDADE

Anexo 02

Page 12

Lei: , Data:

PODER 02 PODER EXECUTIVO						
ORGÃO 05 SECRET. MUN. DE ASSIST. SOCIAL E A. COMUNITÁRIA						
UNIDADE 01 FUNDO MUNICIPAL DE ASSISTÊNCIA SOCIAL						
Código	Especificação	F.R.	Elemento	Modalidade	Grupo	Categoria Econômica
3.3.90.36	OUTROS SERVIÇOS DE TERCEIROS - PESSOA FÍSICA	1.660,00	69.300,00			
3.3.90.36	OUTROS SERVIÇOS DE TERCEIROS - PESSOA FÍSICA	1.660,00	3.000,00			
3.3.90.36	OUTROS SERVIÇOS DE TERCEIROS - PESSOA FÍSICA	1.661,00	5.000,00			
3.3.90.39	OUTROS SERVIÇOS DE TERCEIROS - PESSOA JURÍDICA	1.500,00	162.100,00			
3.3.90.39	OUTROS SERVIÇOS DE TERCEIROS - PESSOA JURÍDICA	1.660,00	10.000,00			
3.3.90.39	OUTROS SERVIÇOS DE TERCEIROS - PESSOA JURÍDICA	1.660,00	2.500,00			
3.3.90.39	OUTROS SERVIÇOS DE TERCEIROS - PESSOA JURÍDICA	1.660,00	20.000,00			
3.3.90.39	OUTROS SERVIÇOS DE TERCEIROS - PESSOA JURÍDICA	1.660,00	3.000,00			
3.3.90.39	OUTROS SERVIÇOS DE TERCEIROS - PESSOA JURÍDICA	1.661,00	6.000,00			
3.3.90.40	SERVIÇOS DE TECNOLOGIA DA INFORMAÇÃO E COMUNICAÇÃO - PJ	1.500,00	25.000,00			
3.3.90.40	SERVIÇOS DE TECNOLOGIA DA INFORMAÇÃO E COMUNICAÇÃO - PJ	1.660,00	2.000,00			
3.3.90.40	SERVIÇOS DE TECNOLOGIA DA INFORMAÇÃO E COMUNICAÇÃO - PJ	1.660,00	10.000,00			
3.3.90.47	OBRIGAÇÕES TRIBUTÁRIAS E CONTRIBUTIVAS	1.500,00	9.000,00			
3.3.90.47	OBRIGAÇÕES TRIBUTÁRIAS E CONTRIBUTIVAS	1.660,00	2.000,00			
3.3.90.92	DESPESAS DE EXERCÍCIOS ANTERIORES	1.500,00	9.000,00			
3.3.90.92	DESPESAS DE EXERCÍCIOS ANTERIORES	1.660,00	2.000,00			
4.0.00.00	DESPESAS DE CAPITAL	0.000.000				205.600,00
4.4.00.00	INVESTIMENTOS	0.000.000			205.600,00	
4.4.90.00	APLICAÇÕES DIRETAS	0.000.000				
4.4.90.51	OBRAS E INSTALAÇÕES	1.500,00	70.000,00			
4.4.90.52	EQUIPAMENTOS E MATERIAL PERMANENTE	1.500,00	122.000,00			
4.4.90.52	EQUIPAMENTOS E MATERIAL PERMANENTE	1.660,00	1.100,00			
4.4.90.52	EQUIPAMENTOS E MATERIAL PERMANENTE	1.660,00	2.500,00			
4.4.90.52	EQUIPAMENTOS E MATERIAL PERMANENTE	1.660,00	8.000,00			
4.4.90.52	EQUIPAMENTOS E MATERIAL PERMANENTE	1.661,00	2.000,00			
TOTAL						1.849.250,00



PREF MUNIC DE TANQUE DO PIAUI

RUA 1º DE OUTUBRO, 168 - CNPJ:01612616/0001-86

Orçamento Programa - Exercício de 2024

NATUREZA DA DESPESA POR ORGÃO E UNIDADE

Anexo 02

Page 13

Lei: , Data:

PODER 02 PODER EXECUTIVO						
ORGÃO 05 SECRET. MUN. DE ASSIST. SOCIAL E A. COMUNITÁRIA						
UNIDADE 02 SECRET. MUNIC. DE ASSIST. SOCIAL DE AÇÃO COMUNITARIA						
Código	Especificação	F.R.	Elemento	Modalidade	Grupo	Categoria Econômica
3.0.00.00	DESPESAS CORRENTES	0.000.000				135.800,00
3.1.00.00	PESSOAL E ENCARGOS SOCIAIS	0.000.000			27.100,00	
3.1.90.00	APLICAÇÕES DIRETAS	0.000.000				
3.1.90.04	CONTRATAÇÃO POR TEMPO DETERMINADO	1.500,00	3.000,00		27.100,00	
3.1.90.11	VENCIMENTOS E VANTAGENS FIXAS - PESSOAL CIVIL	1.500,00	12.000,00			
3.1.90.13	OBRIGAÇÕES PATRONAIS	1.500,00	11.000,00			
3.1.90.92	DESPESAS DE EXERCÍCIOS ANTERIORES	1.500,00	1.100,00			
3.3.00.00	OUTRAS DESPESAS CORRENTES	0.000.000			108.700,00	
3.3.90.00	APLICAÇÕES DIRETAS	0.000.000				
3.3.90.14	DIÁRIAS - CIVIL	1.500,00	1.100,00		108.700,00	
3.3.90.30	MATERIAL DE CONSUMO	1.500,00	35.000,00			
3.3.90.33	PASSAGENS E DESPESAS COM LOCOMOÇÃO	1.500,00	1.500,00			
3.3.90.36	OUTROS SERVIÇOS DE TERCEIROS - PESSOA FÍSICA	1.500,00	25.000,00			
3.3.90.39	OUTROS SERVIÇOS DE TERCEIROS - PESSOA JURÍDICA	1.500,00	45.000,00			
3.3.90.92	DESPESAS DE EXERCÍCIOS ANTERIORES	1.500,00	1.100,00			
4.0.00.00	DESPESAS DE CAPITAL	0.000.000				5.000,00
4.4.00.00	INVESTIMENTOS	0.000.000			5.000,00	
4.4.90.00	APLICAÇÕES DIRETAS	0.000.000				
4.4.90.52	EQUIPAMENTOS E MATERIAL PERMANENTE	1.500,00	5.000,00			
TOTAL						140.800,00

(Continua na página seguinte)

LOA 2024**TANQUE DO PIAUÍ - PI****PREF MUNIC DE TANQUE DO PIAUI**

RUA 1º DE OUTUBRO, 168 - CNPJ:01612616/0001-86

Orçamento Programa - Exercício de 2024

NATUREZA DA DESPESA POR ORGÃO E UNIDADE

Anexo 02

Page 14

Lei: , Data:

Código	Especificação	F.R.	Elemento	Modalidade	Grupo	Categoria Econômica
3.0.00.00	DESPESAS CORRENTES	0.000.000				1.834.700,00
3.1.00.00	PESSOAL E ENCARGOS SOCIAIS	0.000.000			222.200,00	
3.1.90.00	APLICAÇÕES DIRETAS	0.000.000		222.200,00		
3.1.90.04	CONTRATAÇÃO POR TEMPO DETERMINADO	1.500,00	9.000,00			
3.1.90.11	VENCIMENTOS E VANTAGENS FIXAS - PESSOAL CIVIL	1.500,00	180.000,00			
3.1.90.13	OBRIGAÇÕES PATRONAIS	1.500,00	28.000,00			
3.1.90.16	OUTRAS DESPESAS VARIÁVEIS - PESSOAL CIVIL	1.500,00	3.000,00			
3.1.90.91	SENTENÇAS JUDICIAIS	1.500,00	1.100,00			
3.1.90.92	DESPESAS DE EXERCÍCIOS ANTERIORES	1.500,00	1.100,00			
3.3.00.00	OUTRAS DESPESAS CORRENTES	0.000.000			1.612.500,00	
3.3.90.00	APLICAÇÕES DIRETAS	0.000.000		1.612.500,00		
3.3.90.14	DIÁRIAS - CIVIL	1.500,00	8.000,00			
3.3.90.30	MATERIAL DE CONSUMO	1.500,00	399.000,00			
3.3.90.33	PASSAGENS E DESPESAS COM LOCOMOÇÃO	1.500,00	1.500,00			
3.3.90.36	OUTROS SERVIÇOS DE TERCEIROS - PESSOA FÍSICA	1.500,00	122.900,00			
3.3.90.39	OUTROS SERVIÇOS DE TERCEIROS - PESSOA JURÍDICA	1.500,00	1.081.100,00			
4.0.00.00	DESPESAS DE CAPITAL	0.000.000				3.048.210,00
4.4.00.00	INVESTIMENTOS	0.000.000			3.048.210,00	
4.4.90.00	APLICAÇÕES DIRETAS	0.000.000		3.048.210,00		
4.4.90.51	OBRAS E INSTALAÇÕES	1.500,00	646.130,00			
4.4.90.51	OBRAS E INSTALAÇÕES	1.700,00	628.880,00			
4.4.90.51	OBRAS E INSTALAÇÕES	1.701,00	41.200,00			
4.4.90.51	OBRAS E INSTALAÇÕES	1.706,00	100.000,00			
4.4.90.51	OBRAS E INSTALAÇÕES	1.754,00	1.600.000,00			
4.4.90.52	EQUIPAMENTOS E MATERIAL PERMANENTE	1.500,00	32.000,00			
TOTAL						4.882.910,00

**PREF MUNIC DE TANQUE DO PIAUI**

RUA 1º DE OUTUBRO, 168 - CNPJ:01612616/0001-86

Orçamento Programa - Exercício de 2024

NATUREZA DA DESPESA POR ORGÃO E UNIDADE

Anexo 02

Page 15

Lei: , Data:

Código	Especificação	F.R.	Elemento	Modalidade	Grupo	Categoria Econômica
3.0.00.00	DESPESAS CORRENTES	0.000.000				332.400,00
3.1.00.00	PESSOAL E ENCARGOS SOCIAIS	0.000.000			65.000,00	
3.1.90.00	APLICAÇÕES DIRETAS	0.000.000		65.000,00		
3.1.90.11	VENCIMENTOS E VANTAGENS FIXAS - PESSOAL CIVIL	1.500,00	60.000,00			
3.1.90.13	OBRIGAÇÕES PATRONAIS	1.500,00	5.000,00			
3.3.00.00	OUTRAS DESPESAS CORRENTES	0.000.000			267.400,00	
3.3.90.00	APLICAÇÕES DIRETAS	0.000.000		267.400,00		
3.3.90.14	DIÁRIAS - CIVIL	1.500,00	5.000,00			
3.3.90.30	MATERIAL DE CONSUMO	1.500,00	100.000,00			
3.3.90.36	OUTROS SERVIÇOS DE TERCEIROS - PESSOA FÍSICA	1.500,00	80.000,00			
3.3.90.39	OUTROS SERVIÇOS DE TERCEIROS - PESSOA JURÍDICA	1.500,00	82.400,00			
4.0.00.00	DESPESAS DE CAPITAL	0.000.000				225.100,00
4.4.00.00	INVESTIMENTOS	0.000.000			225.100,00	
4.4.90.00	APLICAÇÕES DIRETAS	0.000.000		225.100,00		
4.4.90.51	OBRAS E INSTALAÇÕES	1.500,00	90.000,00			
4.4.90.51	OBRAS E INSTALAÇÕES	1.700,00	12.000,00			
4.4.90.52	EQUIPAMENTOS E MATERIAL PERMANENTE	1.500,00	13.100,00			
4.4.90.52	EQUIPAMENTOS E MATERIAL PERMANENTE	1.700,00	110.000,00			
TOTAL						557.500,00

(Continua na página seguinte)

LOA 2024

TANQUE DO PIAUÍ - PI



PREF MUNIC DE TANQUE DO PIAUI

RUA 1º DE OUTUBRO, 168 - CNPJ:01612616/0001-86

Orçamento Programa - Exercício de 2024

NATUREZA DA DESPESA POR ORGÃO E UNIDADE

Anexo 02

Page 16

Lei: , Data:

PODER 02 PODER EXECUTIVO						
ORGÃO 07 SECRET. MUN. DE AGRICULTURA E ABASTECIMENTO						
UNIDADE 02 FUNDO DE APOIO A AGR. FAMILIAR E MEIO AMB-FUNDAPRA						
Código	Especificação	F.R.	Elemento	Modalidade	Grupo	Categoria Econômica
3.0.00.00	DESPESAS CORRENTES	0.000.000				114.500,00
3.1.00.00	PESSOAL E ENCARGOS SOCIAIS	0.000.000			26.000,00	
3.1.90.00	APLICAÇÕES DIRETAS	0.000.000		26.000,00		
3.1.90.11	VENCIMENTOS E VANTAGENS FIXAS - PESSOAL CIVIL	1.500.00	26.000,00			
3.3.00.00	OUTRAS DESPESAS CORRENTES	0.000.000			88.500,00	
3.3.90.00	APLICAÇÕES DIRETAS	0.000.000		88.500,00		
3.3.90.30	MATERIAL DE CONSUMO	1.500.00	53.500,00			
3.3.90.36	OUTROS SERVIÇOS DE TERCEIROS - PESSOA FÍSICA	1.500.00	12.500,00			
3.3.90.39	OUTROS SERVIÇOS DE TERCEIROS - PESSOA JURÍDICA	1.500.00	22.500,00			
4.0.00.00	DESPESAS DE CAPITAL	0.000.000				6.500,00
4.4.00.00	INVESTIMENTOS	0.000.000			6.500,00	
4.4.90.00	APLICAÇÕES DIRETAS	0.000.000		6.500,00		
4.4.90.52	EQUIPAMENTOS E MATERIAL PERMANENTE	1.500.00	6.500,00			
TOTAL						121.000,00



PREF MUNIC DE TANQUE DO PIAUI

RUA 1º DE OUTUBRO, 168 - CNPJ:01612616/0001-86

Orçamento Programa - Exercício de 2024

NATUREZA DA DESPESA POR ORGÃO E UNIDADE

Anexo 02

Page 17

Lei: , Data:

PODER 02 PODER EXECUTIVO						
ORGÃO 08 COORDENADORIA MUNIC. DA DEFESA CIVIL - COMDEC						
UNIDADE 00 COORDENADORIA MUN. DA DEFESA CIVIL - COMDEC						
Código	Especificação	F.R.	Elemento	Modalidade	Grupo	Categoria Econômica
3.0.00.00	DESPESAS CORRENTES	0.000.000				71.300,00
3.1.00.00	PESSOAL E ENCARGOS SOCIAIS	0.000.000			51.100,00	
3.1.90.00	APLICAÇÕES DIRETAS	0.000.000		51.100,00		
3.1.90.11	VENCIMENTOS E VANTAGENS FIXAS - PESSOAL CIVIL	1.500.00	40.000,00			
3.1.90.13	OBRIGAÇÕES PATRONAIS	1.500.00	11.100,00			
3.3.00.00	OUTRAS DESPESAS CORRENTES	0.000.000			20.200,00	
3.3.90.00	APLICAÇÕES DIRETAS	0.000.000		20.200,00		
3.3.90.14	DIÁRIAS - CIVIL	1.500.00	1.100,00			
3.3.90.30	MATERIAL DE CONSUMO	1.500.00	11.100,00			
3.3.90.36	OUTROS SERVIÇOS DE TERCEIROS - PESSOA FÍSICA	1.500.00	5.000,00			
3.3.90.39	OUTROS SERVIÇOS DE TERCEIROS - PESSOA JURÍDICA	1.500.00	3.000,00			
4.0.00.00	DESPESAS DE CAPITAL	0.000.000				1.100,00
4.4.00.00	INVESTIMENTOS	0.000.000			1.100,00	
4.4.90.00	APLICAÇÕES DIRETAS	0.000.000		1.100,00		
4.4.90.52	EQUIPAMENTOS E MATERIAL PERMANENTE	1.500.00	1.100,00			
TOTAL						72.400,00

(Continua na página seguinte)

LOA 2024**TANQUE DO PIAUÍ - PI****PREF MUNIC DE TANQUE DO PIAUI**

RUA 1º DE OUTUBRO, 168 - CNPJ:01612616/0001-86

Orçamento Programa - Exercício de 2024

NATUREZA DA DESPESA POR ORGÃO E UNIDADE

Anexo 02

Page 18

Lei: , Data:

PODER 02 PODER EXECUTIVO ORGÃO 09 SECRETARIA MUNICIPAL DE CULTURA UNIDADE 00 SECRETARIA MUNICIPAL DE CULTURA						
Código	Especificação	F.R.	Elemento	Modalidade	Grupo	Categoria Econômica
3.0.00.00	DESPESAS CORRENTES	0.000.000				278.800,00
3.1.00.00	PESSOAL E ENCARGOS SOCIAIS	0.000.000			53.100,00	
3.1.90.00	APLICAÇÕES DIRETAS	0.000.000		53.100,00		
3.1.90.11	VENCIMENTOS E VANTAGENS FIXAS - PESSOAL CIVIL	1.500.00	45.000,00			
3.1.90.13	OBRIGAÇÕES PATRONAIS	1.500.00	7.000,00			
3.1.90.16	OUTRAS DESPESAS VARIÁVEIS - PESSOAL CIVIL	1.500.00	1.100,00			
3.3.00.00	OUTRAS DESPESAS CORRENTES	0.000.000			225.700,00	
3.3.90.00	APLICAÇÕES DIRETAS	0.000.000		225.700,00		
3.3.90.14	DIÁRIAS - CIVIL	1.500.00	10.000,00			
3.3.90.30	MATERIAL DE CONSUMO	1.500.00	23.500,00			
3.3.90.31	PREMIAÇÕES CULTURAIS, ARTÍSTICAS, CIENTÍFICAS, DESPORTIVAS E	1.500.00	16.000,00			
3.3.90.33	PASSAGENS E DESPESAS COM LOCOMOÇÃO	1.500.00	1.500,00			
3.3.90.36	OUTROS SERVIÇOS DE TERCEIROS - PESSOA FÍSICA	1.500.00	35.000,00			
3.3.90.39	OUTROS SERVIÇOS DE TERCEIROS - PESSOA JURÍDICA	1.500.00	92.000,00			
3.3.90.48	OUTROS AUXÍLIOS FINANCEIROS A PESSOAS FÍSICAS	1.715.00	24.200,00			
3.3.90.48	OUTROS AUXÍLIOS FINANCEIROS A PESSOAS FÍSICAS	1.716.00	21.500,00			
3.3.90.92	DESPESAS DE EXERCÍCIOS ANTERIORES	1.500.00	2.000,00			
4.0.00.00	DESPESAS DE CAPITAL	0.000.000				1.100,00
4.4.00.00	INVESTIMENTOS	0.000.000			1.100,00	
4.4.90.00	APLICAÇÕES DIRETAS	0.000.000		1.100,00		
4.4.90.52	EQUIPAMENTOS E MATERIAL PERMANENTE	1.500.00	1.100,00			
TOTAL						279.900,00

**PREF MUNIC DE TANQUE DO PIAUI**

RUA 1º DE OUTUBRO, 168 - CNPJ:01612616/0001-86

Orçamento Programa - Exercício de 2024

NATUREZA DA DESPESA POR ORGÃO E UNIDADE

Anexo 02

Page 19

Lei: , Data:

PODER 02 PODER EXECUTIVO ORGÃO 10 CONTROLADORIA GERAL DO MUNICÍPIO UNIDADE 00 CONTROLADORIA GERAL DO MUNICÍPIO						
Código	Especificação	F.R.	Elemento	Modalidade	Grupo	Categoria Econômica
3.0.00.00	DESPESAS CORRENTES	0.000.000				170.000,00
3.1.00.00	PESSOAL E ENCARGOS SOCIAIS	0.000.000			45.000,00	
3.1.90.00	APLICAÇÕES DIRETAS	0.000.000		45.000,00		
3.1.90.11	VENCIMENTOS E VANTAGENS FIXAS - PESSOAL CIVIL	1.500.00	45.000,00			
3.3.00.00	OUTRAS DESPESAS CORRENTES	0.000.000			125.000,00	
3.3.90.00	APLICAÇÕES DIRETAS	0.000.000		125.000,00		
3.3.90.14	DIÁRIAS - CIVIL	1.500.00	9.000,00			
3.3.90.30	MATERIAL DE CONSUMO	1.500.00	2.000,00			
3.3.90.35	SERVIÇOS DE CONSULTORIA	1.500.00	50.000,00			
3.3.90.36	OUTROS SERVIÇOS DE TERCEIROS - PESSOA FÍSICA	1.500.00	25.000,00			
3.3.90.39	OUTROS SERVIÇOS DE TERCEIROS - PESSOA JURÍDICA	1.500.00	37.000,00			
3.3.90.92	DESPESAS DE EXERCÍCIOS ANTERIORES	1.500.00	2.000,00			
TOTAL						170.000,00

(Continua na página seguinte)

LOA 2024

TANQUE DO PIAUÍ - PI



PREF MUNIC DE TANQUE DO PIAUI

RUA 1º DE OUTUBRO, 168 - CNPJ:01612616/0001-86

Orçamento Programa - Exercício de 2024

NATUREZA DA DESPESA POR ORGÃO E UNIDADE

Anexo 02

Page 20

Lei: , Data:

PODER 02 PODER EXECUTIVO ORGÃO 11 SECRETARIA MUNICIPAL DE FINANÇAS UNIDADE 00 SECRETARIA MUNICIPAL DE FINANÇAS						
Código	Especificação	F.R.	Elemento	Modalidade	Grupo	Categoria Econômica
3.0.00.00	DESPESAS CORRENTES	0.000.000				798.100,00
3.1.00.00	PESSOAL E ENCARGOS SOCIAIS	0.000.000			72.000,00	
3.1.90.00	APLICAÇÕES DIRETAS	0.000.000		72.000,00		
3.1.90.11	VENCIMENTOS E VANTAGENS FIXAS - PESSOAL CIVIL	1.500.00	60.000,00			
3.1.90.13	OBRIGAÇÕES PATRONAIS	1.500.00	12.000,00			
3.2.00.00	JUROS E ENCARGOS DA DÍVIDA	0.000.000			1.100,00	
3.2.90.00	APLICAÇÕES DIRETAS	0.000.000		1.100,00		
3.2.90.21	JUROS SOBRE A DÍVIDA POR CONTRATO	1.500.00	1.100,00			
3.3.00.00	OUTRAS DESPESAS CORRENTES	0.000.000			725.000,00	
3.3.90.00	APLICAÇÕES DIRETAS	0.000.000		725.000,00		
3.3.90.14	DIÁRIAS - CIVIL	1.500.00	25.000,00			
3.3.90.30	MATERIAL DE CONSUMO	1.500.00	20.000,00			
3.3.90.33	PASSAGENS E DESPESAS COM LOCOMOÇÃO	1.500.00	50.000,00			
3.3.90.35	SERVIÇOS DE CONSULTORIA	1.500.00	80.000,00			
3.3.90.36	OUTROS SERVIÇOS DE TERCEIROS - PESSOA FÍSICA	1.500.00	20.000,00			
3.3.90.40	SERVIÇOS DE TECNOLOGIA DA INFORMAÇÃO E COMUNICAÇÃO - PJ	1.500.00	20.000,00			
3.3.90.47	OBRIGAÇÕES TRIBUTÁRIAS E CONTRIBUTIVAS	1.500.00	260.000,00			
3.3.90.93	INDENIZAÇÕES E RESTITUIÇÕES	1.700.00	250.000,00			
4.0.00.00	DESPESAS DE CAPITAL	0.000.000				190.000,00
4.4.00.00	INVESTIMENTOS	0.000.000			20.000,00	
4.4.90.00	APLICAÇÕES DIRETAS	0.000.000		20.000,00		
4.4.90.52	EQUIPAMENTOS E MATERIAL PERMANENTE	1.500.00	20.000,00			
4.6.00.00	AMORTIZAÇÃO DA DÍVIDA	0.000.000			170.000,00	
4.6.90.00	APLICAÇÕES DIRETAS	0.000.000		170.000,00		
4.6.90.71	PRINCIPAL DA DÍVIDA CONTRATUAL RESGATADO	1.500.00	170.000,00			
TOTAL						988.100,00



PREF MUNIC DE TANQUE DO PIAUI

RUA 1º DE OUTUBRO, 168 - CNPJ:01612616/0001-86

Orçamento Programa - Exercício de 2024

NATUREZA DA DESPESA POR ORGÃO E UNIDADE

Anexo 02

Page 21

Lei: , Data:

PODER 90 RESERVA DE CONTINGÊNCIA ORGÃO 99 RESERVA DE CONTINGÊNCIA UNIDADE 99 RESERVA DE CONTINGÊNCIA						
Código	Especificação	F.R.	Elemento	Modalidade	Grupo	Categoria Econômica
9.0.00.00	RESERVA DE CONTINGÊNCIA	0.000.000				322.051,00
9.9.00.00	RESERVA DE CONTINGÊNCIA	0.000.000			322.051,00	
9.9.99.00	RESERVA DE CONTINGÊNCIA	0.000.000		322.051,00		
9.9.99.99	RESERVA DE CONTINGÊNCIA	1.500.00	322.051,00			
TOTAL						322.051,00
TOTAL GERAL						33.567.830,00

NATANAEL SALES DE SOUSA
PREFEITO MUNICIPAL
277.027.418-05

(Continua na página seguinte)

LOA 2024**TANQUE DO PIAUÍ - PI****PREF MUNIC DE TANQUE DO PIAUI**

RUA 1º DE OUTUBRO, 168 - CNPJ:01612616/0001-86

Orçamento Programa - Exercício de 2024

Anexo 06

Page 1

Lei: , Data:

PROGRAMA DE TRABALHO

(Inc.II, § 2º, Art.2º)

01 PODER LEGISLATIVO**01 CÂMARA MUNICIPAL**

Código	Especificação	Operação Especial	Projetos	Atividades	T o t a l
01	Legislativa		115.000,00	1.151.865,80	1.266.865,80
01	031 Ação Legislativa		115.000,00	1.151.865,80	1.266.865,80
01	031 0001 PROCESSO LEGISLATIVO		115.000,00	1.151.865,80	1.266.865,80
01.031.0001.1001.0000	INVESTIMENTOS A CARGO DA CÂMARA MUNICIPAL		105.000,00		105.000,00
01.031.0001.1002.0000	AQUISIÇÃO DE VEICULO AUTOMOTOR		10.000,00		10.000,00
01.031.0001.2001.0000	MANUTENÇÃO E FUNCIONAMENTO DA CÂMARA MUNICIPAL			1.151.865,80	1.151.865,80
TOTAL		0,00	115.000,00	1.151.865,80	1.266.865,80

**PREF MUNIC DE TANQUE DO PIAUI**

RUA 1º DE OUTUBRO, 168 - CNPJ:01612616/0001-86

Orçamento Programa - Exercício de 2024

Anexo 06

Page 2

Lei: , Data:

PROGRAMA DE TRABALHO

(Inc.II, § 2º, Art.2º)

02 PODER EXECUTIVO**01 GABINETE DO PREFEITO**

Código	Especificação	Operação Especial	Projetos	Atividades	T o t a l
04	Administração			126.600,00	126.600,00
04	122 Administração Geral			126.600,00	126.600,00
04	122 0011 GESTÃO ADMINISTRATIVA			126.600,00	126.600,00
04.122.0011.2003.0000	MANUTENÇÃO DO GABINETE DO PREFEITO			126.600,00	126.600,00
TOTAL		0,00	0,00	126.600,00	126.600,00

**PREF MUNIC DE TANQUE DO PIAUI**

RUA 1º DE OUTUBRO, 168 - CNPJ:01612616/0001-86

Orçamento Programa - Exercício de 2024

Anexo 06

Page 3

Lei: , Data:

PROGRAMA DE TRABALHO

(Inc.II, § 2º, Art.2º)

02 PODER EXECUTIVO**02 SECRET. MUNIC. DE ADMINISTRAÇÃO E PLANEJAMENTO**

Código	Especificação	Operação Especial	Projetos	Atividades	T o t a l
04	Administração		30.900,00	2.958.931,70	2.989.831,70
04	122 Administração Geral		30.900,00	2.958.931,70	2.989.831,70
04	122 0011 GESTÃO ADMINISTRATIVA		30.900,00	2.958.931,70	2.989.831,70
04.122.0011.1002.0000	AQUISIÇÃO DE VEICULO AUTOMOTOR		30.900,00		30.900,00
04.122.0011.2005.0000	MANUTENÇÃO DOS SERVIÇOS DE ADMINISTRAÇÃO GERAL			2.751.734,20	2.751.734,20
04.122.0011.2061.0000	PUBLICAÇÃO DOS ATOS OFICIAIS			150.000,00	150.000,00
04.122.0011.2062.0000	CONTRIBUIÇÃO PARA A APPM			30.900,00	30.900,00
04.122.0011.2063.0000	MANUTENÇÃO DA JUNTA DE SERVIÇO MILITAR			26.297,50	26.297,50
TOTAL		0,00	30.900,00	2.958.931,70	2.989.831,70

(Continua na página seguinte)

LOA 2024

TANQUE DO PIAUÍ - PI



PREF MUNIC DE TANQUE DO PIAUI

RUA 1º DE OUTUBRO, 168 - CNPJ:01612616/0001-86

Orçamento Programa - Exercício de 2024

Anexo 06

Page 4

Lei: , Data:

PROGRAMA DE TRABALHO

(Inc.II, § 2º, Art.2º)

02 PODER EXECUTIVO

03 SECRETARIA MUNICIPAL DE EDUCAÇÃO

Código	Especificação	Operação Especial	Projetos	Atividades	Total
12	Educação		5.372.191,50	7.430.130,00	12.802.321,50
12	122 Administração Geral			217.700,00	217.700,00
12	122 0011 GESTÃO ADMINISTRATIVA			217.700,00	217.700,00
12.122.0011.2059.0000	MANUTENÇÃO DA SECRETARIA MUNICIPAL DE EDUCAÇÃO			217.700,00	217.700,00
12	306 Alimentação e Nutrição			20.600,00	20.600,00
12	306 0005 GESTÃO E EXPANSÃO DO ENSINO FUNDAMENTAL			20.600,00	20.600,00
12.306.0005.2082.0000	MANUTENÇÃO DA MERENDA ESCOLAR			20.600,00	20.600,00
12	361 Ensino Fundamental		4.334.291,50	5.669.680,00	10.003.971,50
12	361 0005 GESTÃO E EXPANSÃO DO ENSINO FUNDAMENTAL		4.334.291,50	5.535.280,00	9.869.571,50
12.361.0005.1002.0000	AQUISIÇÃO DE VEICULO AUTOMOTOR		130.900,00		130.900,00
12.361.0005.1011.0000	CONSTRUÇÃO E AMPLIAÇÃO DE UNIDADE ESCOLARES		916.800,00		916.800,00
12.361.0005.1012.0000	CONSTRUÇÃO E AMPLIAÇÃO DE UNIDADES ESCOLARES-30% FUNDEB		44.600,00		44.600,00
12.361.0005.1039.0000	CONSTRUÇÃO, AMPLIAÇÃO E RECUPERAÇÃO DE UNIDADE ESCOLARES- FUNDEF		3.209.391,50		3.209.391,50
12.361.0005.1040.0000	CONSTRUÇÃO E/OU AMPLIAÇÃO DE QUADRA POLIESPORTIVA EM U. ESCOLARES		32.600,00		32.600,00
12.361.0005.2024.0000	MANUTENÇÃO E DESENVOLVIMENTO DO ENSINO FUNDAMENTAL			1.853.500,00	1.853.500,00
12.361.0005.2037.0000	REMUN. DO MAGISTÉRIO-ENSINO FUNDAMENTAL-FUNDEB 70%			2.735.680,00	2.735.680,00
12.361.0005.2039.0000	MANUT. E DESENV. DO ENSINO FUNDAMENTAL - FUNDEB 30%			50.000,00	50.000,00
12.361.0005.2077.0000	MANUTENÇÃO DO SISTEMA MUNICIPAL DE ENSINO - FUNDEF			896.100,00	896.100,00
12	361 0006 PROGRAMAS ESPECIAIS DE EDUCAÇÃO			134.400,00	134.400,00
12.361.0006.2027.0000	AÇÕES DO PROGRAMA NAC. ALIMENTAÇÃO ESCOLAR - PNAE			44.600,00	44.600,00
12.361.0006.2028.0000	AÇÕES DO PROGRAMA DINHEIRO DIR. NA ESCOLA - PDDE			1.700,00	1.700,00
12.361.0006.2029.0000	AÇÕES DO PROGRAMA SALÁRIO EDUCAÇÃO			54.200,00	54.200,00
12.361.0006.2031.0000	AÇÕES DO PROGRAMA PNATE			33.900,00	33.900,00
12	362 Ensino Médio			112.750,00	112.750,00
12	362 0006 PROGRAMAS ESPECIAIS DE EDUCAÇÃO			112.750,00	112.750,00
12.362.0006.2058.0000	MANUT. DO PROG. ESTADUAL DE TRANSP. ESCOLAR - PROETE			112.750,00	112.750,00
12	365 Educação Infantil		1.037.900,00	1.096.900,00	2.134.800,00
12	365 0006 PROGRAMAS ESPECIAIS DE EDUCAÇÃO			241.100,00	241.100,00
12.365.0006.2060.0000	MANUTENÇÃO DO ENSINO INFANTIL			213.100,00	213.100,00
12.365.0006.2074.0000	AÇÕES DO PROGRAMA NAC. ALIM. ESCOLAR - PNAE - PRÉ-ESCOLAR			20.000,00	20.000,00
12.365.0006.2075.0000	AÇÕES DO PROGRAMA NAC. ALIM. ESCOLAR - PNAE - CRECHE			8.000,00	8.000,00

(Continua na página seguinte)

LOA 2024**TANQUE DO PIAUÍ - PI**

PREF MUNIC DE TANQUE DO PIAUI
 RUA 1º DE OUTUBRO, 168 - CNPJ:01612616/0001-86

Orçamento Programa - Exercício de 2024
 Anexo 06
 Page 5
 Lei: , Data:

PROGRAMA DE TRABALHO
 (Inc.II, § 2º, Art.2º)

02 PODER EXECUTIVO					
03 SECRETARIA MUNICIPAL DE EDUCAÇÃO					
Código	Especificação	Operação Especial	Projetos	Atividades	T o t a l
12 365 0026	GESTÃO E EXPANSÃO DO ENSINO INFANTIL		1.037.900,00	855.800,00	1.893.700,00
12.365.0026.1015.0000	CONSTRUÇÃO E AMPLIAÇÃO UNIDADES PRÉ-ESCOLARES		1.030.900,00		1.030.900,00
12.365.0026.1016.0000	CONSTRUÇÃO E AMPL. DE UNIDADES PRÉ-ESCOLARES-30% FUNDEB		7.000,00		7.000,00
12.365.0026.2032.0000	MANUT. E DESENVIMENTO DO ENSINO INFANTIL - CRECHE - FUNDEB 30%			20.000,00	20.000,00
12.365.0026.2034.0000	REMUN. DO MAGISTÉRIO-ENSINO INFANTIL - CRECHE - FUNDEB 70%			270.400,00	270.400,00
12.365.0026.2036.0000	REMUN. DO MAGISTÉRIO-ENSINO INFANTIL - PRÉ-ESCOLAR - FUNDEB 70%			464.900,00	464.900,00
12.365.0026.2038.0000	MANUT. E DESENVIMENTO DO ENSINO INFANTIL - PRÉ-ESCOLAR - FUNDEB 30%			78.500,00	78.500,00
12.365.0026.2071.0000	MANUTENÇÃO DO PROGRAMA BRASIL CARINHOSO			22.000,00	22.000,00
12 366	Educação de Jovens e Adultos			202.500,00	202.500,00
12 366 0005	GESTÃO E EXPANSÃO DO ENSINO FUNDAMENTAL			76.900,00	76.900,00
12.366.0005.2067.0000	MANUTENÇÃO DO ENSINO DE JOVENS E ADULTOS - 70%			40.000,00	40.000,00
12.366.0005.2068.0000	MANUTENÇÃO DO ENSINO DE JOVENS E ADULTOS - 30%			36.900,00	36.900,00
12 366 0006	PROGRAMAS ESPECIAIS DE EDUCAÇÃO			125.600,00	125.600,00
12.366.0006.2033.0000	MANUTENÇÃO DO ENSINO DE JOVENS E ADULTOS - EJA			121.600,00	121.600,00
12.366.0006.2076.0000	AÇÕES DO PROGRAMA NAC. ALIM. ESCOLAR - PNAE - EJA			4.000,00	4.000,00
12 367	Educação Especial			110.000,00	110.000,00
12 367 0005	GESTÃO E EXPANSÃO DO ENSINO FUNDAMENTAL			110.000,00	110.000,00
12.367.0005.2083.0000	MANUTENÇÃO DA EDUCAÇÃO ESPECIAL			110.000,00	110.000,00
27	Desporto e Lazer		306.100,00	77.700,00	383.800,00
27 812	Desporto Comunitário		306.100,00	77.700,00	383.800,00
27 812 0021	INCENTIVO AO ESPORTE AMADOR		306.100,00	77.700,00	383.800,00
27.812.0021.1035.0000	CONSTRUÇÃO DE CAMPOS DE FUTEBOL		206.100,00		206.100,00
27.812.0021.1046.0000	CONSTRUÇÃO DE QUADRA DE ESPORTES		100.000,00		100.000,00
27.812.0021.2046.0000	MANUTENÇÃO DAS ATIVIDADES ESPORTIVAS			77.700,00	77.700,00
TOTAL		0,00	5.678.291,50	7.507.830,00	13.186.121,50



PREF MUNIC DE TANQUE DO PIAUI
 RUA 1º DE OUTUBRO, 168 - CNPJ:01612616/0001-86

Orçamento Programa - Exercício de 2024
 Anexo 06
 Page 6
 Lei: , Data:

PROGRAMA DE TRABALHO
 (Inc.II, § 2º, Art.2º)

02 PODER EXECUTIVO					
04 SECRETARIA MUNICIPAL DE SAÚDE					
Código	Especificação	Operação Especial	Projetos	Atividades	T o t a l
10	Saúde		392.700,00	6.221.800,00	6.614.500,00
10 301	Atenção Básica		392.700,00	5.913.600,00	6.306.300,00
10 301 0003	GESTÃO E EXPANSÃO DO SISTEMA DE SAÚDE		392.700,00	4.274.000,00	4.666.700,00
10.301.0003.1002.0000	AQUISIÇÃO DE VEICULO AUTOMOTOR		200.000,00		200.000,00
10.301.0003.1009.0000	CONSTRUÇÃO E RECUPERAÇÃO DE UNIDADES DE SAÚDE		192.700,00		192.700,00
10.301.0003.2035.0000	MANUTENÇÃO DA SECRETARIA MUNICIPAL DE SAÚDE			32.200,00	32.200,00
10.301.0003.2049.0000	MANUTENÇÃO DAS AÇÕES DO SAMU			260.800,00	260.800,00
10.301.0003.2050.0000	MANUTENÇÃO DA ATENÇÃO PRIMÁRIA DE SAÚDE			1.121.300,00	1.121.300,00
10.301.0003.2053.0000	MANUTENÇÃO DO FUNDO MUNICIPAL DE SAÚDE - FMS			2.459.700,00	2.459.700,00
10.301.0003.2078.0000	MANUTENÇÃO DAS AÇÕES DE COMBATE AO COVID-19			400.000,00	400.000,00
10 301 0004	PROGRAMAS ESPECIAIS DE SAÚDE			1.639.600,00	1.639.600,00
10.301.0004.2008.0000	MANUTENÇÃO DO PROGRAMA DE PRÓTESE DENTÁRIA			115.200,00	115.200,00
10.301.0004.2019.0000	PROGRAMA DE AGENTES COMUNITÁRIO DE SAÚDE - PACS			338.700,00	338.700,00
10.301.0004.2020.0000	ESTRATÉGIA DE SAÚDE DA FAMÍLIA - ESF			357.300,00	357.300,00
10.301.0004.2021.0000	MANUTENÇÃO DOS ENCARGOS DA SAÚDE - CUSTEIO ESTADUAL			226.100,00	226.100,00
10.301.0004.2022.0000	PROGRAMA DE SAÚDE BUCAL			316.900,00	316.900,00
10.301.0004.2057.0000	COFINANCIAMENTO ESTADUAL DE AÇÕES BÁSICAS DE SAÚDE			285.400,00	285.400,00
10 303	Suporte Profilático e Terapêutico			37.000,00	37.000,00
10 303 0004	PROGRAMAS ESPECIAIS DE SAÚDE			37.000,00	37.000,00
10.303.0004.2018.0000	AÇÕES DE ASSISTÊNCIA FARMACÉUTICA			37.000,00	37.000,00
10 304	Vigilância Sanitária			62.600,00	62.600,00
10 304 0004	PROGRAMAS ESPECIAIS DE SAÚDE			62.600,00	62.600,00
10.304.0004.2016.0000	AÇÕES DE VIGILÂNCIA SANITÁRIA			62.600,00	62.600,00
10 305	Vigilância Epidemiológica			208.600,00	208.600,00
10 305 0004	PROGRAMAS ESPECIAIS DE SAÚDE			208.600,00	208.600,00
10.305.0004.2017.0000	AÇÕES DE VIGILÂNCIA EM SAÚDE			208.600,00	208.600,00
TOTAL		0,00	392.700,00	6.221.800,00	6.614.500,00

(Continua na página seguinte)

LOA 2024

TANQUE DO PIAUÍ - PI



PREF MUNIC DE TANQUE DO PIAUI

RUA 1º DE OUTUBRO, 168 - CNPJ:01612616/0001-86

Orçamento Programa - Exercício de 2024

Anexo 06

Page 7

Lei: , Data:

PROGRAMA DE TRABALHO

(Inc.II, § 2º, Art.2º)

02 PODER EXECUTIVO					
05 SECRET. MUN. DE ASSIST. SOCIAL E A. COMUNITÁRIA					
Código	Especificação	Operação Especial	Projetos	Atividades	T o t a l
08	Assistência Social		150.000,00	1.840.050,00	1.990.050,00
08	244	Assistência Comunitária	150.000,00	1.840.050,00	1.990.050,00
08	244	0024	AÇÃO COMUNITÁRIA GERAL	150.000,00	1.915.900,00
08.244.0024.1002.0000	AQUISIÇÃO DE VEICULO AUTOMOTOR		80.000,00		80.000,00
08.244.0024.1008.0000	CONST. DO CENTRO DE REFERÊNCIA DA ASSIST. SOCIAL - CRAS		70.000,00		70.000,00
08.244.0024.2009.0000	SIGTV - CUSTEIO DA REDE DE SERVIÇOS DO SUAS			165.000,00	165.000,00
08.244.0024.2010.0000	MANUTENÇÃO DO FUNDO MUNICIPAL DE ASSISTÊNCIA SOCIAL			935.500,00	935.500,00
08.244.0024.2011.0000	MANUTENÇÃO DAS AÇÕES DO PROGRAMA BPC			4.500,00	4.500,00
08.244.0024.2012.0000	INDICE DE GESTÃO DESCENTRALIZADA-BOLSA FAMILIA - IGDBF			33.100,00	33.100,00
08.244.0024.2013.0000	GESTÃO DESCENTRALIZADA DE ASSISTENCIA SOCIAL - IGD SUAS			54.700,00	54.700,00
08.244.0024.2014.0000	MANUT. DOS PROG. DEESENS. NO CENTRO DE REFERENCIA DA ASSISTENCIA SOCIAL - CRAS			220.900,00	220.900,00
08.244.0024.2023.0000	ENCARGOS COM PESSOAS CARENTES			45.000,00	45.000,00
08.244.0024.2064.0000	MANUTENÇÃO DO CONSELHO TUTELAR			162.000,00	162.000,00
08.244.0024.2065.0000	ENCARGOS COM O CONSELHO MUNICIPAL DE ASSISTENCIA SOCIAL			4.400,00	4.400,00
08.244.0024.2066.0000	MANUTENÇÃO DA SECRET. DE ASSIST. SOCIAL E AÇÃO COMUNITÁRIA			140.800,00	140.800,00
08	244	0025	ASSISTÊNCIA	74.150,00	74.150,00
08.244.0025.2006.0000	PROGRAMA DE APOIO ÀS GESTANTES			25.000,00	25.000,00
08.244.0025.2073.0000	COFINANCIAMENTO ESTADUAL DA ASSISTENCIA SOCIAL			49.150,00	49.150,00
TOTAL		0,00	150.000,00	1.840.050,00	1.990.050,00

(Continua na página seguinte)

LOA 2024**TANQUE DO PIAUÍ - PI****PREF MUNIC DE TANQUE DO PIAUI**

RUA 1º DE OUTUBRO, 168 - CNPJ:01612616/0001-86

Orçamento Programa - Exercício de 2024

Anexo 06

Page 8

Lei: , Data:

PROGRAMA DE TRABALHO

(Inc.II, § 2º, Art.2º)

02 PODER EXECUTIVO**06 SECRET. MUN. DE OBRAS E SERV. PÚBLICOS**

Código	Especificação	Operação Especial	Projetos	Atividades	T o t a l
04	Administração		85.480,00		85.480,00
04	122 Administração Geral		85.480,00		85.480,00
04	122 0011 GESTÃO ADMINISTRATIVA		85.480,00		85.480,00
04.122.0011.1004.0000	CONSTRUÇÃO E RESTAURAÇÃO DE PRÉDIOS PÚBLICOS		85.480,00		85.480,00
15	Urbanismo		536.230,00	1.616.600,00	2.152.830,00
15	451 Infra-Estrutura Urbana		536.230,00	1.092.600,00	1.628.830,00
15	451 0007 AÇÕES DE UTILIDADE PÚBLICA		536.230,00	1.092.600,00	1.628.830,00
15.451.0007.1018.0000	CONSTRUÇÃO, REFORMA E/OU AMPLIAÇÃO DE CALÇAMENTO		400.000,00		400.000,00
15.451.0007.1045.0000	CONSTRUÇÃO DE PRAÇA		136.230,00		136.230,00
15.451.0007.2051.0000	MANUTENÇÃO DA SECRETARIA DE OBRAS E SERVIÇOS PÚBLICOS			1.092.600,00	1.092.600,00
15	452 Serviços Urbanos			524.000,00	524.000,00
15	452 0007 AÇÕES DE UTILIDADE PÚBLICA			524.000,00	524.000,00
15.452.0007.2026.0000	MANUTENÇÃO DOS SERVIÇOS DE LIMPEZA PÚBLICA			524.000,00	524.000,00
16	Habitação		100.900,00		100.900,00
16	482 Habitação Urbana		100.900,00		100.900,00
16	482 0016 PROGRAMA DE MELHORIA HABITACIONAL URBANA		100.900,00		100.900,00
16.482.0016.1019.0000	OBRAS DE CONST. COMPL. E MELHORIA DE HABITAÇÕES POPULARES		100.900,00		100.900,00
17	Saneamento		352.000,00		352.000,00
17	511 Saneamento Básico Rural		135.000,00		135.000,00
17	511 0009 AÇÕES DE SANEAMENTO BÁSICO RURAL		135.000,00		135.000,00
17.511.0009.1020.0000	CONSTRUÇÃO DE FOSSAS DOMICILIARES		15.000,00		15.000,00
17.511.0009.1021.0000	CONSTRUÇÃO DE POÇOS E CHAFARIZES PÚBLICOS		120.000,00		120.000,00
17	512 Saneamento Básico Urbano		217.000,00		217.000,00
17	512 0017 AÇÕES DE SANEAMENTO BÁSICO URBANO		217.000,00		217.000,00
17.512.0017.1022.0000	CONST. E REST. DE GALERIAS, ESGOTOS E FOSSAS DOMICILIARES		16.000,00		16.000,00
17.512.0017.1024.0000	CONSTRUÇÃO DE ATERRO SANITÁRIO		21.000,00		21.000,00
17.512.0017.1025.0000	PROJETOS ESPECIAIS DO SANEAMENTO BÁSICO		15.000,00		15.000,00
17.512.0017.1026.0000	CONSTRUÇÃO DE SISTEMAS DE ABASTECIMENTO D'ÁGUA		165.000,00		165.000,00
20	Agricultura		12.000,00		12.000,00
20	606 Extensão Rural		12.000,00		12.000,00
20	606 0015 PRODUÇÃO ANIMAL		12.000,00		12.000,00
20.606.0015.1003.0000	CONSTRUÇÃO OU REFORMA DE MATADOURO		12.000,00		12.000,00
23	Comércio e Serviços		100.000,00		100.000,00
23	695 Turismo		100.000,00		100.000,00

(Continua na página seguinte)

LOA 2024

TANQUE DO PIAUÍ - PI



PREF MUNIC DE TANQUE DO PIAUI
RUA 1º DE OUTUBRO, 168 - CNPJ:01612616/0001-86

Orçamento Programa - Exercício de 2024
Anexo 06
Page 9
Lei: , Data:

PROGRAMA DE TRABALHO
(Inc.II, § 2º, Art.2º)

02 PODER EXECUTIVO					
06 SECRET. MUN. DE OBRAS E SERV. PÚBLICOS					
Código	Especificação	Operação Especial	Projetos	Atividades	T o t a l
23 695 0007	AÇÕES DE UTILIDADE PÚBLICA		100.000,00		100.000,00
23.695.0007.1043.0000	CONSTRUÇÃO DE MIRANTE		100.000,00		100.000,00
25	Energia		1.629.000,00	210.000,00	1.839.000,00
25 752	Energia Elétrica		1.629.000,00	210.000,00	1.839.000,00
25 752 0018	ELETRIFICAÇÃO RURAL		12.000,00		12.000,00
25.752.0018.1029.0000	EXPANSÃO DE REDE DE ENERGIA ELÉTRICA		12.000,00		12.000,00
25 752 0019	ELETRIFICAÇÃO URBANA		1.617.000,00	210.000,00	1.827.000,00
25.752.0019.1029.0000	EXPANSÃO DE REDE DE ENERGIA ELÉTRICA		17.000,00		17.000,00
25.752.0019.1041.0000	CONSTRUÇÃO DE SISTEMAS DE ENERGIA SOLAR		1.600.000,00		1.600.000,00
25.752.0019.2080.0000	MANUTENÇÃO DO SISTEMA DE ILUMINAÇÃO PÚBLICA			210.000,00	210.000,00
26	Transporte		200.600,00	40.100,00	240.700,00
26 782	Transporte Rodoviário		200.600,00	40.100,00	240.700,00
26 782 0020	EXPANSÃO E MELHORIA DA REDE RODOVIÁRIA		200.600,00	40.100,00	240.700,00
26.782.0020.1034.0000	CONSTRUÇÃO DE ESTRADAS VICINAIS		120.600,00		120.600,00
26.782.0020.1042.0000	CONSTRUÇÃO DE PONTES E PASSAGENS MOLHADAS		80.000,00		80.000,00
26.782.0020.2045.0000	CONSERVAÇÃO DE ESTRADAS MUNICIPAIS			40.100,00	40.100,00
TOTAL		0,00	3.016.210,00	1.866.700,00	4.882.910,00



PREF MUNIC DE TANQUE DO PIAUI
RUA 1º DE OUTUBRO, 168 - CNPJ:01612616/0001-86

Orçamento Programa - Exercício de 2024
Anexo 06
Page 10
Lei: , Data:

PROGRAMA DE TRABALHO
(Inc.II, § 2º, Art.2º)

02 PODER EXECUTIVO					
07 SECRET. MUN. DE AGRICULTURA E ABASTECIMENTO					
Código	Especificação	Operação Especial	Projetos	Atividades	T o t a l
18	Gestão Ambiental			121.000,00	121.000,00
18 541	Preservação e Conservação Ambiental			121.000,00	121.000,00
18 541 0010	AÇÕES DE PRESERVAÇÃO E DEFESA DO MEIO AMBIENTE			121.000,00	121.000,00
18.541.0010.2043.0000	MANUTENÇÃO DAS ATIV. DE PRESERV. E DEFESA DO MEIO AMBIENTE			5.000,00	5.000,00
18.541.0010.2048.0000	MANUT. DO FUNDO DE APOIO A AGRIC. FAM. E MEIO-AMB-FUNDAPRA			116.000,00	116.000,00
20	Agricultura		221.100,00	336.400,00	557.500,00
20 605	Abastecimento		170.000,00	279.400,00	449.400,00
20 605 0027	GESTÃO DAS ATIVIDADES DO ABASTECIMENTO		170.000,00	279.400,00	449.400,00
20.605.0027.1002.0000	AQUISIÇÃO DE VEICULO AUTOMOTOR		80.000,00		80.000,00
20.605.0027.1044.0000	CONSTRUÇÃO DE CASA DE FARINHA		90.000,00		90.000,00
20.605.0027.2044.0000	MANUTENÇÃO DA SECRET. DE AGRICULTURA E ABASTECIMENTO			279.400,00	279.400,00
20 606	Extensão Rural		51.100,00	57.000,00	108.100,00
20 606 0030	DESENVOLVIMENTO AGRÁRIO		51.100,00	57.000,00	108.100,00
20.606.0030.1027.0000	IMPLANTAÇÃO DE ROCAS E HORTAS COMUNITÁRIAS		9.100,00		9.100,00
20.606.0030.1028.0000	CONSTRUÇÃO DE AÇUDES E BARRAGENS		12.000,00		12.000,00
20.606.0030.1033.0000	AQUISIÇÃO DE TRATORES E EQUIPAMENTOS DIVERSOS		30.000,00		30.000,00
20.606.0030.2054.0000	ASSISTÊNCIA TÉCNICA AO PRODUTOR RUAL			57.000,00	57.000,00
TOTAL		0,00	221.100,00	457.400,00	678.500,00

(Continua na página seguinte)

LOA 2024**TANQUE DO PIAUÍ - PI****PREF MUNIC DE TANQUE DO PIAUI**

RUA 1º DE OUTUBRO, 168 - CNPJ:01612616/0001-86

Orçamento Programa - Exercício de 2024

Anexo 06

Page 11

Lei: , Data:

PROGRAMA DE TRABALHO

(Inc.II, § 2º, Art.2º)

02 PODER EXECUTIVO**08 COORDENADORIA MUNIC. DA DEFESA CIVIL - COMDEC**

Código	Especificação	Operação Especial	Projetos	Atividades	T o t a l
04	Administração		72.400,00		72.400,00
04	182 Defesa Civil		72.400,00		72.400,00
04	182 0012 GESTÃO DAS ATIVIDADES DA DEFESA CIVIL		72.400,00		72.400,00
04.182.0012.1036.0000	MANUT. DAS ATIV. DA COORD. MUN. DE DEFESA CIVIL - COMDEC		72.400,00		72.400,00
TOTAL		0,00	72.400,00	0,00	72.400,00

**PREF MUNIC DE TANQUE DO PIAUI**

RUA 1º DE OUTUBRO, 168 - CNPJ:01612616/0001-86

Orçamento Programa - Exercício de 2024

Anexo 06

Page 12

Lei: , Data:

PROGRAMA DE TRABALHO

(Inc.II, § 2º, Art.2º)

02 PODER EXECUTIVO**09 SECRETARIA MUNICIPAL DE CULTURA**

Código	Especificação	Operação Especial	Projetos	Atividades	T o t a l
13	Cultura			279.900,00	279.900,00
13	392 Difusão Cultural			279.900,00	279.900,00
13	392 0014 APOIO E ESTÍMULO ÀS ATIVIDADES CULTURAIS			279.900,00	279.900,00
13.392.0014.2040.0000	MANUTENÇÃO E DESENVOLVIMENTO DAS ATIVIDADES CULTURAIS			75.600,00	75.600,00
13.392.0014.2052.0000	MANUTENÇÃO DA SECRETARIA MUNICIPAL DE CULTURA			158.600,00	158.600,00
13.392.0014.2079.0000	INCENTIVO A CULTURA - LEI PAULO GUSTAVO			45.700,00	45.700,00
TOTAL		0,00	0,00	279.900,00	279.900,00

**PREF MUNIC DE TANQUE DO PIAUI**

RUA 1º DE OUTUBRO, 168 - CNPJ:01612616/0001-86

Orçamento Programa - Exercício de 2024

Anexo 06

Page 13

Lei: , Data:

PROGRAMA DE TRABALHO

(Inc.II, § 2º, Art.2º)

02 PODER EXECUTIVO**10 CONTROLADORIA GERAL DO MUNICÍPIO**

Código	Especificação	Operação Especial	Projetos	Atividades	T o t a l
04	Administração			170.000,00	170.000,00
04	124 Controle Interno			170.000,00	170.000,00
04	124 0011 GESTÃO ADMINISTRATIVA			170.000,00	170.000,00
04.124.0011.2070.0000	MANUTENÇÃO DO CONTROLE INTERNO			170.000,00	170.000,00
TOTAL		0,00	0,00	170.000,00	170.000,00

(Continua na página seguinte)

LOA 2024

TANQUE DO PIAUÍ - PI



PREF MUNIC DE TANQUE DO PIAUI

RUA 1º DE OUTUBRO, 168 - CNPJ:01612616/0001-86

Orçamento Programa - Exercício de 2024

Anexo 06

Page 14

Lei: , Data:

PROGRAMA DE TRABALHO

(Inc.II, § 2º, Art.2º)

02 PODER EXECUTIVO

11 SECRETARIA MUNICIPAL DE FINANÇAS

Código	Especificação	Operação Especial	Projetos	Atividades	T o t a l
04	Administração			817.000,00	817.000,00
04	123 Administração Financeira			817.000,00	817.000,00
04	123 0011 GESTÃO ADMINISTRATIVA			817.000,00	817.000,00
04.123.0011.2081.0000	MANUTENÇÃO DA SECRETARIA MUNICIPAL DE FINANÇAS			817.000,00	817.000,00
28	Encargos Especiais			171.100,00	171.100,00
28	843 Serviço da Dívida Interna			171.100,00	171.100,00
28	843 0022 AMORTIZAÇÃO E JUROS DA DÍVIDA INTERNA			171.100,00	171.100,00
28.843.0022.2047.0000	ENCARGOS COM AMORTIZAÇÕES E JUROS DA DÍVIDA INTERNA			171.100,00	171.100,00
TOTAL		0,00	0,00	988.100,00	988.100,00



PREF MUNIC DE TANQUE DO PIAUI

RUA 1º DE OUTUBRO, 168 - CNPJ:01612616/0001-86

Orçamento Programa - Exercício de 2024

Anexo 06

Page 15

Lei: , Data:

PROGRAMA DE TRABALHO

(Inc.II, § 2º, Art.2º)

90 Reserva de Contingência

99 RESERVA DE CONTINGÊNCIA

Código	Especificação	Operação Especial	Projetos	Atividades	T o t a l
99	Reserva de Contingência			322.051,00	322.051,00
99	999 Reserva de Contingência			322.051,00	322.051,00
99	999 9999 RESERVA DE CONTINGÊNCIA			322.051,00	322.051,00
99.999.9999.9999.0000	RESERVA DE CONTINGENCIA			322.051,00	322.051,00
TOTAL		0,00	0,00	322.051,00	322.051,00
TOTAL GERAL		0,00	9.676.601,50	23.891.228,50	33.567.830,00

NATANAEL SALES DE SOUSA
PREFEITO MUNICIPAL
277.027.418-05

(Continua na página seguinte)

LOA 2024**TANQUE DO PIAUÍ - PI****PREF MUNIC DE TANQUE DO PIAUI**

RUA 1º DE OUTUBRO, 168 - CNPJ:01612616/0001-86

Orçamento Programa - Exercício de 2024

Anexo 07

Page 1

Lei: , Data:

**PROGRAMA DE TRABALHO DO GOVERNO
 DEMONSTRATIVO DE FUNÇÕES, SUBFUNÇÕES E PROGRAMAS
 POR PROJETOS, ATIVIDADES E OPERAÇÕES ESPECIAIS**

(Inc.II, § 2º, Art.2º)

Código	Especificação	Operação Especial	Projetos	Atividades	Total
01	Legislativa	0,00	115.000,00	1.151.865,80	1.266.865,80
01	031 Ação Legislativa	0,00	115.000,00	1.151.865,80	1.266.865,80
01	031 0001 PROCESSO LEGISLATIVO	0,00	115.000,00	1.151.865,80	1.266.865,80
01.031.0001.1001.0000	INVESTIMENTOS A CARGO DA CÂMARA MUNICIPAL	0,00	105.000,00	0,00	105.000,00
01.031.0001.1002.0000	AQUISIÇÃO DE VEICULO AUTOMOTOR	0,00	10.000,00	0,00	10.000,00
01.031.0001.2001.0000	MANUTENÇÃO E FUNCIONAMENTO DA CÂMARA MUNICIPAL	0,00	0,00	1.151.865,80	1.151.865,80
04	Administração	0,00	188.780,00	4.072.531,70	4.261.311,70
04	122 Administração Geral	0,00	116.380,00	3.085.531,70	3.201.911,70
04	122 0011 GESTÃO ADMINISTRATIVA	0,00	116.380,00	3.085.531,70	3.201.911,70
04.122.0011.1002.0000	AQUISIÇÃO DE VEICULO AUTOMOTOR	0,00	30.900,00	0,00	30.900,00
04.122.0011.1004.0000	CONSTRUÇÃO E RESTAURAÇÃO DE PRÉDIOS PÚBLICOS	0,00	85.480,00	0,00	85.480,00
04.122.0011.2003.0000	MANUTENÇÃO DO GABINETE DO PREFEITO	0,00	0,00	126.600,00	126.600,00
04.122.0011.2005.0000	MANUTENÇÃO DOS SERVIÇOS DE ADMINISTRAÇÃO GERAL	0,00	0,00	2.751.734,20	2.751.734,20
04.122.0011.2061.0000	PUBLICAÇÃO DOS ATOS OFICIAIS	0,00	0,00	150.000,00	150.000,00
04.122.0011.2062.0000	CONTRIBUIÇÃO PARA A APPM	0,00	0,00	30.900,00	30.900,00
04.122.0011.2063.0000	MANUTENÇÃO DA JUNTA DE SERVIÇO MILITAR	0,00	0,00	26.297,50	26.297,50
04	123 Administração Financeira	0,00	0,00	817.000,00	817.000,00
04	123 0011 GESTÃO ADMINISTRATIVA	0,00	0,00	817.000,00	817.000,00
04.123.0011.2081.0000	MANUTENÇÃO DA SECRETARIA MUNICIPAL DE FINANÇAS	0,00	0,00	817.000,00	817.000,00
04	124 Controle Interno	0,00	0,00	170.000,00	170.000,00
04	124 0011 GESTÃO ADMINISTRATIVA	0,00	0,00	170.000,00	170.000,00
04.124.0011.2070.0000	MANUTENÇÃO DO CONTROLE INTERNO	0,00	0,00	170.000,00	170.000,00
04	182 Defesa Civil	0,00	72.400,00	0,00	72.400,00
04	182 0012 GESTÃO DAS ATIVIDADES DA DEFESA CIVIL	0,00	72.400,00	0,00	72.400,00
04.182.0012.1036.0000	MANUT. DAS ATIV. DA COORD. MUN. DE DEFESA CIVIL - COMDEC	0,00	72.400,00	0,00	72.400,00
08	Assistência Social	0,00	150.000,00	1.840.050,00	1.990.050,00
08	244 Assistência Comunitária	0,00	150.000,00	1.840.050,00	1.990.050,00

(Continua na página seguinte)

LOA 2024

TANQUE DO PIAUÍ - PI



PREF MUNIC DE TANQUE DO PIAUI

RUA 1º DE OUTUBRO, 168 - CNPJ:01612616/0001-86

Orçamento Programa - Exercício de 2024

Anexo 07

Page 2

Lei: , Data:

**PROGRAMA DE TRABALHO DO GOVERNO
DEMONSTRATIVO DE FUNÇÕES, SUBFUNÇÕES E PROGRAMAS
POR PROJETOS, ATIVIDADES E OPERAÇÕES ESPECIAIS
(Inc.II, § 2º, Art.2º)**

Código	Especificação	Operação Especial	Projetos	Atividades	T o t a l
08	Assistência Social	0,00	150.000,00	1.840.050,00	1.990.050,00
08	244 Assistência Comunitária	0,00	150.000,00	1.840.050,00	1.990.050,00
08	244 0024 AÇÃO COMUNITÁRIA GERAL	0,00	150.000,00	1.765.900,00	1.915.900,00
08.244.0024.1002.0000	AQUISIÇÃO DE VEICULO AUTOMOTOR	0,00	80.000,00	0,00	80.000,00
08.244.0024.1008.0000	CONST. DO CENTRO DE REFERÊNCIA DA ASSIST. SOCIAL - CRAS	0,00	70.000,00	0,00	70.000,00
08.244.0024.2009.0000	SIGTV - CUSTEIO DA REDE DE SERVIÇOS DO SUAS	0,00	0,00	165.000,00	165.000,00
08.244.0024.2010.0000	MANUTENÇÃO DO FUNDO MUNICIPAL DE ASSISTÊNCIA SOCIAL	0,00	0,00	935.500,00	935.500,00
08.244.0024.2011.0000	MANUTENÇÃO DAS AÇÕES DO PROGRAMA BPC	0,00	0,00	4.500,00	4.500,00
08.244.0024.2012.0000	INDICE DE GESTÃO DESCENTRALIZADA-BOLSA FAMILIA - IGDBF	0,00	0,00	33.100,00	33.100,00
08.244.0024.2013.0000	GESTÃO DESCENTRALIZADA DE ASSISTENCIA SOCIAL - IGD SUAS	0,00	0,00	54.700,00	54.700,00
08.244.0024.2014.0000	MANUT. DOS PROG. DEEENV. NO CENTRO DE REFERENCIA DA ASSISTENCIA SOCIAL - CRAS	0,00	0,00	220.900,00	220.900,00
08.244.0024.2023.0000	ENCARGOS COM PESSOAS CARENTES	0,00	0,00	45.000,00	45.000,00
08.244.0024.2064.0000	MANUTENÇÃO DO CONSELHO TUTELAR	0,00	0,00	162.000,00	162.000,00
08.244.0024.2065.0000	ENCARGOS COM O CONSELHO MUNICIPAL DE ASSISTENCIA SOCIAL	0,00	0,00	4.400,00	4.400,00
08.244.0024.2066.0000	MANUTENÇÃO DA SECRET. DE ASSIST. SOCIAL E AÇÃO COMUNITÁRIA	0,00	0,00	140.800,00	140.800,00
08	244 0025 ASSISTÊNCIA	0,00	0,00	74.150,00	74.150,00
08.244.0025.2006.0000	PROGRAMA DE APOIO ÀS GESTANTES	0,00	0,00	25.000,00	25.000,00
08.244.0025.2073.0000	COFINANCIAMENTO ESTADUAL DA ASSISTENCIA SOCIAL	0,00	0,00	49.150,00	49.150,00
10	Saúde	0,00	392.700,00	6.221.800,00	6.614.500,00
10	301 Atenção Básica	0,00	392.700,00	5.913.600,00	6.306.300,00
10	301 0003 GESTÃO E EXPANSÃO DO SISTEMA DE SAÚDE	0,00	392.700,00	4.274.000,00	4.666.700,00
10.301.0003.1002.0000	AQUISIÇÃO DE VEICULO AUTOMOTOR	0,00	200.000,00	0,00	200.000,00
10.301.0003.1009.0000	CONSTRUÇÃO E RECUPERAÇÃO DE UNIDADES DE SAÚDE	0,00	192.700,00	0,00	192.700,00
10.301.0003.2035.0000	MANUTENÇÃO DA SECRETARIA MUNICIPAL DE SAÚDE	0,00	0,00	32.200,00	32.200,00
10.301.0003.2049.0000	MANUTENÇÃO DAS AÇÕES DO SAMU	0,00	0,00	260.800,00	260.800,00
10.301.0003.2050.0000	MANUTENÇÃO DA ATENÇÃO PRIMÁRIA DE SAÚDE	0,00	0,00	1.121.300,00	1.121.300,00
10.301.0003.2053.0000	MANUTENÇÃO DO FUNDO MUNICIPAL DE SAÚDE - FMS	0,00	0,00	2.459.700,00	2.459.700,00
10.301.0003.2078.0000	MANUTENÇÃO DAS AÇÕES DE COMBATE AO COVID-19	0,00	0,00	400.000,00	400.000,00
10	301 0004 PROGRAMAS ESPECIAIS DE SAÚDE	0,00	0,00	1.639.600,00	1.639.600,00
10.301.0004.2008.0000	MANUTENÇÃO DO PROGRAMA DE PRÓTESE DENTÁRIA	0,00	0,00	115.200,00	115.200,00
10.301.0004.2019.0000	PROGRAMA DE AGENTES COMUNITÁRIO DE SAÚDE - PACS	0,00	0,00	338.700,00	338.700,00
10.301.0004.2020.0000	ESTRATÉGIA DE SAÚDE DA FAMÍLIA - ESF	0,00	0,00	357.300,00	357.300,00
10.301.0004.2021.0000	MANUTENÇÃO DOS ENCARGOS DA SAÚDE - CUSTEIO ESTADUAL	0,00	0,00	226.100,00	226.100,00
10.301.0004.2022.0000	PROGRAMA DE SAÚDE BUCAL	0,00	0,00	316.900,00	316.900,00
10.301.0004.2057.0000	COFINANCIAMENTO ESTADUAL DE AÇÕES BÁSICAS DE SAÚDE	0,00	0,00	285.400,00	285.400,00
10	303 Suporte Profilático e Terapêutico	0,00	0,00	37.000,00	37.000,00
10	303 0004 PROGRAMAS ESPECIAIS DE SAÚDE	0,00	0,00	37.000,00	37.000,00
10.303.0004.2018.0000	AÇÕES DE ASSISTÊNCIA FARMACÉUTICA	0,00	0,00	37.000,00	37.000,00
10	304 Vigilância Sanitária	0,00	0,00	62.600,00	62.600,00
10	304 0004 PROGRAMAS ESPECIAIS DE SAÚDE	0,00	0,00	62.600,00	62.600,00
10.304.0004.2016.0000	AÇÕES DE VIGILÂNCIA SANITÁRIA	0,00	0,00	62.600,00	62.600,00

(Continua na página seguinte)

LOA 2024**TANQUE DO PIAUÍ - PI****PREF MUNIC DE TANQUE DO PIAUI**

RUA 1º DE OUTUBRO, 168 - CNPJ:01612616/0001-86

Orçamento Programa - Exercício de 2024

Anexo 07

Page 3

Lei: , Data:

**PROGRAMA DE TRABALHO DO GOVERNO
 DEMONSTRATIVO DE FUNÇÕES, SUBFUNÇÕES E PROGRAMAS
 POR PROJETOS, ATIVIDADES E OPERAÇÕES ESPECIAIS
 (Inc.II, § 2º, Art.2º)**

Código	Especificação	Operação Especial	Projetos	Atividades	T o t a l	
10	Saúde	0,00	392.700,00	6.221.800,00	6.614.500,00	
10	304	Vigilância Sanitária	0,00	0,00	62.600,00	62.600,00
10	305	Vigilância Epidemiológica	0,00	0,00	208.600,00	208.600,00
10	305	0004 PROGRAMAS ESPECIAIS DE SAÚDE	0,00	0,00	208.600,00	208.600,00
10.305.0004.2017.0000	10.305.0004.2017.0000	AÇÕES DE VIGILÂNCIA EM SAÚDE	0,00	0,00	208.600,00	208.600,00
12	Educação	0,00	5.372.191,50	7.430.130,00	12.802.321,50	
12	122	Administração Geral	0,00	0,00	217.700,00	217.700,00
12	122	0011 GESTÃO ADMINISTRATIVA	0,00	0,00	217.700,00	217.700,00
12.122.0011.2059.0000	12.122.0011.2059.0000	MANUTENÇÃO DA SECRETARIA MUNICIPAL DE EDUCAÇÃO	0,00	0,00	217.700,00	217.700,00
12	306	Alimentação e Nutrição	0,00	0,00	20.600,00	20.600,00
12	306	0005 GESTÃO E EXPANSÃO DO ENSINO FUNDAMENTAL	0,00	0,00	20.600,00	20.600,00
12.306.0005.2082.0000	12.306.0005.2082.0000	MANUTENÇÃO DA MERENDA ESCOLAR	0,00	0,00	20.600,00	20.600,00
12	361	Ensino Fundamental	0,00	4.334.291,50	5.669.680,00	10.003.971,50
12	361	0005 GESTÃO E EXPANSÃO DO ENSINO FUNDAMENTAL	0,00	4.334.291,50	5.535.280,00	9.869.571,50
12.361.0005.1002.0000	12.361.0005.1002.0000	AQUISIÇÃO DE VEICULO AUTOMOTOR	0,00	130.900,00	0,00	130.900,00
12.361.0005.1011.0000	12.361.0005.1011.0000	CONSTRUÇÃO E AMPLIAÇÃO DE UNIDADE ESCOLARES	0,00	916.800,00	0,00	916.800,00
12.361.0005.1012.0000	12.361.0005.1012.0000	CONSTRUÇÃO E AMPLIAÇÃO DE UNIDADES ESCOLARES-30% FUNDEB	0,00	44.600,00	0,00	44.600,00
12.361.0005.1039.0000	12.361.0005.1039.0000	CONSTRUÇÃO, AMPLIAÇÃO E RECUPERAÇÃO DE UNIDADE ESCOLARES- FUNDEF	0,00	3.209.391,50	0,00	3.209.391,50
12.361.0005.1040.0000	12.361.0005.1040.0000	CONSTRUÇÃO E/OU AMPLIAÇÃO DE QUADRA POLIESPORTIVA EM U. ESCOLARES	0,00	32.600,00	0,00	32.600,00
12.361.0005.2024.0000	12.361.0005.2024.0000	MANUTENÇÃO E DESENVOLVIMENTO DO ENSINO FUNDAMENTAL	0,00	0,00	1.853.500,00	1.853.500,00
12.361.0005.2037.0000	12.361.0005.2037.0000	REMUN. DO MAGISTÉRIO-ENSINO FUNDAMENTAL- FUNDEB 70%	0,00	0,00	2.735.680,00	2.735.680,00
12.361.0005.2039.0000	12.361.0005.2039.0000	MANUT. E DESENV. DO ENSINO FUNDAMENTAL - FUNDEB 30%	0,00	0,00	50.000,00	50.000,00
12.361.0005.2077.0000	12.361.0005.2077.0000	MANUTENÇÃO DO SISTEMA MUNICIPAL DE ENSINO - FUNDEF	0,00	0,00	896.100,00	896.100,00
12	361	0006 PROGRAMAS ESPECIAIS DE EDUCAÇÃO	0,00	0,00	134.400,00	134.400,00
12.361.0006.2027.0000	12.361.0006.2027.0000	AÇÕES DO PROGRAMA NAC. ALIMENTAÇÃO ESCOLAR - PNAE	0,00	0,00	44.600,00	44.600,00
12.361.0006.2028.0000	12.361.0006.2028.0000	AÇÕES DO PROGRAMA DINHEIRO DIR. NA ESCOLA - PDDE	0,00	0,00	1.700,00	1.700,00
12.361.0006.2029.0000	12.361.0006.2029.0000	AÇÕES DO PROGRAMA SALÁRIO EDUCAÇÃO	0,00	0,00	54.200,00	54.200,00
12.361.0006.2031.0000	12.361.0006.2031.0000	AÇÕES DO PROGRAMA PNATE	0,00	0,00	33.900,00	33.900,00
12	362	Ensino Médio	0,00	0,00	112.750,00	112.750,00
12	362	0006 PROGRAMAS ESPECIAIS DE EDUCAÇÃO	0,00	0,00	112.750,00	112.750,00
12.362.0006.2058.0000	12.362.0006.2058.0000	MANUT. DO PROG. ESTADUAL DE TRANSP. ESCOLAR - PROETE	0,00	0,00	112.750,00	112.750,00
12	365	Educação Infantil	0,00	1.037.900,00	1.096.900,00	2.134.800,00
12	365	0006 PROGRAMAS ESPECIAIS DE EDUCAÇÃO	0,00	0,00	241.100,00	241.100,00
12.365.0006.2060.0000	12.365.0006.2060.0000	MANUTENÇÃO DO ENSINO INFANTIL	0,00	0,00	213.100,00	213.100,00
12.365.0006.2074.0000	12.365.0006.2074.0000	AÇÕES DO PROGRAMA NAC. ALIM. ESCOLAR - PNAE - PRÉ-ESCOLAR	0,00	0,00	20.000,00	20.000,00
12.365.0006.2075.0000	12.365.0006.2075.0000	AÇÕES DO PROGRAMA NAC. ALIM. ESCOLAR - PNAE - CRECHE	0,00	0,00	8.000,00	8.000,00

(Continua na página seguinte)

LOA 2024

TANQUE DO PIAUÍ - PI



PREF MUNIC DE TANQUE DO PIAUI

RUA 1º DE OUTUBRO, 168 - CNPJ:01612616/0001-86

Orçamento Programa - Exercício de 2024

Anexo 07

Page 4

Lei: , Data:

**PROGRAMA DE TRABALHO DO GOVERNO
DEMONSTRATIVO DE FUNÇÕES, SUBFUNÇÕES E PROGRAMAS
POR PROJETOS, ATIVIDADES E OPERAÇÕES ESPECIAIS
(Inc.II, § 2º, Art.2º)**

Código	Especificação	Operação Especial	Projetos	Atividades	T o t a l
12	Educação	0,00	5.372.191,50	7.430.130,00	12.802.321,50
12	365 Educação Infantil	0,00	1.037.900,00	1.096.900,00	2.134.800,00
12	365 0026 GESTÃO E EXPANSÃO DO ENSINO INFANTIL	0,00	1.037.900,00	855.800,00	1.893.700,00
12.365.0026.1015.0000	CONSTRUÇÃO E AMPLIAÇÃO UNIDADES PRÉ-ESCOLARES	0,00	1.030.900,00	0,00	1.030.900,00
12.365.0026.1016.0000	CONSTRUÇÃO E AMPL. DE UNIDADES PRÉ-ESCOLARES-30% FUNDEB	0,00	7.000,00	0,00	7.000,00
12.365.0026.2032.0000	MANUT. E DESENVIMENTO DO ENSINO INFANTIL - CRECHE - FUNDEB 30%	0,00	0,00	20.000,00	20.000,00
12.365.0026.2034.0000	REMUN. DO MAGISTÉRIO-ENSINO INFANTIL - CRECHE - FUNDEB 70%	0,00	0,00	270.400,00	270.400,00
12.365.0026.2036.0000	REMUN. DO MAGISTÉRIO-ENSINO INFANTIL - PRÉ-ESCOLAR - FUNDEB 70%	0,00	0,00	464.900,00	464.900,00
12.365.0026.2038.0000	MANUT. E DESENVIMENTO DO ENSINO INFANTIL - PRÉ-ESCOLAR - FUNDEB 30%	0,00	0,00	78.500,00	78.500,00
12.365.0026.2071.0000	MANUTENÇÃO DO PROGRAMA BRASIL CARINHOSO	0,00	0,00	22.000,00	22.000,00
12	366 Educação de Jovens e Adultos	0,00	0,00	202.500,00	202.500,00
12	366 0005 GESTÃO E EXPANSÃO DO ENSINO FUNDAMENTAL	0,00	0,00	76.900,00	76.900,00
12.366.0005.2067.0000	MANUTENÇÃO DO ENSINO DE JOVENS E ADULTOS - 70%	0,00	0,00	40.000,00	40.000,00
12.366.0005.2068.0000	MANUTENÇÃO DO ENSINO DE JOVENS E ADULTOS - 30%	0,00	0,00	36.900,00	36.900,00
12	366 0006 PROGRAMAS ESPECIAIS DE EDUCAÇÃO	0,00	0,00	125.600,00	125.600,00
12.366.0006.2033.0000	MANUTENÇÃO DO ENSINO DE JOVENS E ADULTOS - EJA	0,00	0,00	121.600,00	121.600,00
12.366.0006.2076.0000	AÇÕES DO PROGRAMA NAC. ALIM. ESCOLAR - PNAE - EJA	0,00	0,00	4.000,00	4.000,00
12	367 Educação Especial	0,00	0,00	110.000,00	110.000,00
12	367 0005 GESTÃO E EXPANSÃO DO ENSINO FUNDAMENTAL	0,00	0,00	110.000,00	110.000,00
12.367.0005.2083.0000	MANUTENÇÃO DA EDUCAÇÃO ESPECIAL	0,00	0,00	110.000,00	110.000,00
13	Cultura	0,00	0,00	279.900,00	279.900,00
13	392 Difusão Cultural	0,00	0,00	279.900,00	279.900,00
13	392 0014 APOIO E ESTÍMULO ÀS ATIVIDADES CULTURAIS	0,00	0,00	279.900,00	279.900,00
13.392.0014.2040.0000	MANUTENÇÃO E DESENVOLVIMENTO DAS ATIVIDADES CULTURAIS	0,00	0,00	75.600,00	75.600,00
13.392.0014.2052.0000	MANUTENÇÃO DA SECRETARIA MUNICIPAL DE CULTURA	0,00	0,00	158.600,00	158.600,00
13.392.0014.2079.0000	INCENTIVO A CULTURA - LEI PAULO GUSTAVO	0,00	0,00	45.700,00	45.700,00
15	Urbanismo	0,00	536.230,00	1.616.600,00	2.152.830,00
15	451 Infra-Estrutura Urbana	0,00	536.230,00	1.092.600,00	1.628.830,00
15	451 0007 AÇÕES DE UTILIDADE PÚBLICA	0,00	536.230,00	1.092.600,00	1.628.830,00
15.451.0007.1018.0000	CONSTRUÇÃO, REFORMA E/OU AMPLIAÇÃO DE CALÇAMENTO	0,00	400.000,00	0,00	400.000,00
15.451.0007.1045.0000	CONSTRUÇÃO DE PRAÇA	0,00	136.230,00	0,00	136.230,00
15.451.0007.2051.0000	MANUTENÇÃO DA SECRETARIA DE OBRAS E SERVIÇOS PÚBLICOS	0,00	0,00	1.092.600,00	1.092.600,00
15	452 Serviços Urbanos	0,00	0,00	524.000,00	524.000,00
15	452 0007 AÇÕES DE UTILIDADE PÚBLICA	0,00	0,00	524.000,00	524.000,00
15.452.0007.2026.0000	MANUTENÇÃO DOS SERVIÇOS DE LIMPEZA PÚBLICA	0,00	0,00	524.000,00	524.000,00

(Continua na página seguinte)

LOA 2024**TANQUE DO PIAUÍ - PI****PREF MUNIC DE TANQUE DO PIAUI**

RUA 1º DE OUTUBRO, 168 - CNPJ:01612616/0001-86

Orçamento Programa - Exercício de 2024

Anexo 07

Page 5

Lei: , Data:

**PROGRAMA DE TRABALHO DO GOVERNO
 DEMONSTRATIVO DE FUNÇÕES, SUBFUNÇÕES E PROGRAMAS
 POR PROJETOS, ATIVIDADES E OPERAÇÕES ESPECIAIS
 (Inc.II, § 2º, Art.2º)**

Código	Especificação	Operação Especial	Projetos	Atividades	T o t a l
16	Habitação	0,00	100.900,00	0,00	100.900,00
16	482 Habitação Urbana	0,00	100.900,00	0,00	100.900,00
16	482 0016 PROGRAMA DE MELHORIA HABITACIONAL URBANA	0,00	100.900,00	0,00	100.900,00
16.482.0016.1019.0000	OBRAS DE CONST. COMPL. E MELHORIA DE HABITAÇÕES POPULARES	0,00	100.900,00	0,00	100.900,00
17	Saneamento	0,00	352.000,00	0,00	352.000,00
17	511 Saneamento Básico Rural	0,00	135.000,00	0,00	135.000,00
17	511 0009 AÇÕES DE SANEAMENTO BÁSICO RURAL	0,00	135.000,00	0,00	135.000,00
17.511.0009.1020.0000	CONSTRUÇÃO DE FOSSAS DOMICILIARES	0,00	15.000,00	0,00	15.000,00
17.511.0009.1021.0000	CONSTRUÇÃO DE POÇOS E CHAFARIZES PÚBLICOS	0,00	120.000,00	0,00	120.000,00
17	512 Saneamento Básico Urbano	0,00	217.000,00	0,00	217.000,00
17	512 0017 AÇÕES DE SANEAMENTO BÁSICO URBANO	0,00	217.000,00	0,00	217.000,00
17.512.0017.1022.0000	CONST. E REST. DE GALERIAS, ESGOTOS E FOSSAS DOMICILIARES	0,00	16.000,00	0,00	16.000,00
17.512.0017.1024.0000	CONSTRUÇÃO DE ATERRO SANITÁRIO	0,00	21.000,00	0,00	21.000,00
17.512.0017.1025.0000	PROJETOS ESPECIAIS DO SANEAMENTO BÁSICO	0,00	15.000,00	0,00	15.000,00
17.512.0017.1026.0000	CONSTRUÇÃO DE SISTEMAS DE ABASTECIMENTO D'AGUA	0,00	165.000,00	0,00	165.000,00
18	Gestão Ambiental	0,00	0,00	121.000,00	121.000,00
18	541 Preservação e Conservação Ambiental	0,00	0,00	121.000,00	121.000,00
18	541 0010 AÇÕES DE PRESERVAÇÃO E DEFESA DO MEIO AMBIENTE	0,00	0,00	121.000,00	121.000,00
18.541.0010.2043.0000	MANUTENÇÃO DAS ATIV. DE PRESERV. E DEFESA DO MEIO AMBIENTE	0,00	0,00	5.000,00	5.000,00
18.541.0010.2048.0000	MANUT. DO FUNDO DE APOIO A AGRIC. FAM. E MEIO-AMB-FUNDAPRA	0,00	0,00	116.000,00	116.000,00
20	Agricultura	0,00	233.100,00	336.400,00	569.500,00
20	605 Abastecimento	0,00	170.000,00	279.400,00	449.400,00
20	605 0027 GESTÃO DAS ATIVIDADES DO ABASTECIMENTO	0,00	170.000,00	279.400,00	449.400,00
20.605.0027.1002.0000	AQUISIÇÃO DE VEICULO AUTOMOTOR	0,00	80.000,00	0,00	80.000,00
20.605.0027.1044.0000	CONSTRUÇÃO DE CASA DE FARINHA	0,00	90.000,00	0,00	90.000,00
20.605.0027.2044.0000	MANUTENÇÃO DA SECRET. DE AGRICULTURA E ABASTECIMENTO	0,00	0,00	279.400,00	279.400,00
20	606 Extensão Rural	0,00	63.100,00	57.000,00	120.100,00
20	606 0015 PRODUÇÃO ANIMAL	0,00	12.000,00	0,00	12.000,00
20.606.0015.1003.0000	CONSTRUÇÃO OU REFORMA DE MATADOURO	0,00	12.000,00	0,00	12.000,00
20	606 0030 DESENVOLVIMENTO AGRÁRIO	0,00	51.100,00	57.000,00	108.100,00
20.606.0030.1027.0000	IMPLANTAÇÃO DE ROCAS E HORTAS COMUNITÁRIAS	0,00	9.100,00	0,00	9.100,00
20.606.0030.1028.0000	CONSTRUÇÃO DE AÇUDES E BARRAGENS	0,00	12.000,00	0,00	12.000,00
20.606.0030.1033.0000	AQUISIÇÃO DE TRATORES E EQUIPAMENTOS DIVERSOS	0,00	30.000,00	0,00	30.000,00
20.606.0030.2054.0000	ASSISTÊNCIA TÉCNICA AO PRODUTOR RUAL	0,00	0,00	57.000,00	57.000,00

(Continua na página seguinte)

LOA 2024

TANQUE DO PIAUÍ - PI



PREF MUNIC DE TANQUE DO PIAUI

RUA 1º DE OUTUBRO, 168 - CNPJ:01612616/0001-86

Orçamento Programa - Exercício de 2024

Anexo 07

Page 6

Lei: , Data:

**PROGRAMA DE TRABALHO DO GOVERNO
DEMONSTRATIVO DE FUNÇÕES, SUBFUNÇÕES E PROGRAMAS
POR PROJETOS, ATIVIDADES E OPERAÇÕES ESPECIAIS
(Inc.II, § 2º, Art.2º)**

Código	Especificação	Operação Especial	Projetos	Atividades	T o t a l
23	Comércio e Serviços	0,00	100.000,00	0,00	100.000,00
23	695 Turismo	0,00	100.000,00	0,00	100.000,00
23	695 0007 AÇÕES DE UTILIDADE PÚBLICA	0,00	100.000,00	0,00	100.000,00
23.695.0007.1043.0000	CONSTRUÇÃO DE MIRANTE	0,00	100.000,00	0,00	100.000,00
25	Energia	0,00	1.629.000,00	210.000,00	1.839.000,00
25	752 Energia Elétrica	0,00	1.629.000,00	210.000,00	1.839.000,00
25	752 0018 ELETRIFICAÇÃO RURAL	0,00	12.000,00	0,00	12.000,00
25.752.0018.1029.0000	EXPANSÃO DE REDE DE ENERGIA ELÉTRICA	0,00	12.000,00	0,00	12.000,00
25	752 0019 ELETRIFICAÇÃO URBANA	0,00	1.617.000,00	210.000,00	1.827.000,00
25.752.0019.1029.0000	EXPANSÃO DE REDE DE ENERGIA ELÉTRICA	0,00	17.000,00	0,00	17.000,00
25.752.0019.1041.0000	CONSTRUÇÃO DE SISTEMAS DE ENERGIA SOLAR	0,00	1.600.000,00	0,00	1.600.000,00
25.752.0019.2080.0000	MANUTENÇÃO DO SISTEMA DE ILUMINAÇÃO PÚBLICA	0,00	0,00	210.000,00	210.000,00
26	Transporte	0,00	200.600,00	40.100,00	240.700,00
26	782 Transporte Rodoviário	0,00	200.600,00	40.100,00	240.700,00
26	782 0020 EXPANSÃO E MELHORIA DA REDE RODOVIÁRIA	0,00	200.600,00	40.100,00	240.700,00
26.782.0020.1034.0000	CONSTRUÇÃO DE ESTRADAS VICINAIS	0,00	120.600,00	0,00	120.600,00
26.782.0020.1042.0000	CONSTRUÇÃO DE PONTES E PASSAGENS MOLHADAS	0,00	80.000,00	0,00	80.000,00
26.782.0020.2045.0000	CONSERVAÇÃO DE ESTRADAS MUNICIPAIS	0,00	0,00	40.100,00	40.100,00
27	Desporto e Lazer	0,00	306.100,00	77.700,00	383.800,00
27	812 Desporto Comunitário	0,00	306.100,00	77.700,00	383.800,00
27	812 0021 INCENTIVO AO ESPORTE AMADOR	0,00	306.100,00	77.700,00	383.800,00
27.812.0021.1035.0000	CONSTRUÇÃO DE CAMPOS DE FUTEBOL	0,00	206.100,00	0,00	206.100,00
27.812.0021.1046.0000	CONSTRUÇÃO DE QUADRA DE ESPORTES	0,00	100.000,00	0,00	100.000,00
27.812.0021.2046.0000	MANUTENÇÃO DAS ATIVIDADES ESPORTIVAS	0,00	0,00	77.700,00	77.700,00
28	Encargos Especiais	0,00	0,00	171.100,00	171.100,00
28	843 Serviço da Dívida Interna	0,00	0,00	171.100,00	171.100,00
28	843 0022 AMORTIZAÇÃO E JUROS DA DÍVIDA INTERNA	0,00	0,00	171.100,00	171.100,00
28.843.0022.2047.0000	ENCARGOS COM AMORTIZAÇÕES E JUROS DA DÍVIDA INTERNA	0,00	0,00	171.100,00	171.100,00
99	Reserva de Contingência	0,00	0,00	322.051,00	322.051,00
99	999 Reserva de Contingência	0,00	0,00	322.051,00	322.051,00
99	999 9999 RESERVA DE CONTIGÊNCIA	0,00	0,00	322.051,00	322.051,00
99.999.9999.9999.0000	RESERVA DE CONTINGENCIA	0,00	0,00	322.051,00	322.051,00

TOTAL

(Continua na página seguinte)

LOA 2024**TANQUE DO PIAUÍ - PI****PREF MUNIC DE TANQUE DO PIAUI**

RUA 1º DE OUTUBRO, 168 - CNPJ:01612616/0001-86

Orçamento Programa - Exercício de 2024

Anexo 07

Page 7

Lei: , Data:

**PROGRAMA DE TRABALHO DO GOVERNO
 DEMONSTRATIVO DE FUNÇÕES, SUBFUNÇÕES E PROGRAMAS
 POR PROJETOS, ATIVIDADES E OPERAÇÕES ESPECIAIS**
 (Inc.II, § 2º, Art.2º)

Código	Especificação	Operação Especial	Projetos	Atividades	T o t a l
		0,00	9.676.601,50	23.891.228,50	33.567.830,00

NATANAEL SALES DE SOUSA
 PREFEITO MUNICIPAL
 277.027.418-05

**PREF MUNIC DE TANQUE DO PIAUI**

RUA 1º DE OUTUBRO, 168 - CNPJ:01612616/0001-86

Orçamento Programa - Exercício de 2024

Anexo 08

Page 1

Lei: , Data:

**DESPESA POR FUNÇÃO, SUBFUNÇÃO E PROGRAMAS
 CONFORME O VÍNCULO COM OS RECURSOS**
 (Inc.II, § 2º, Art.2º)

Código	Especificação	Ordinário	Vinculado	Adm. Indireta	T o t a l
01	Legislativa	1.266.865,80			1.266.865,80
01 031	Ação Legislativa	1.266.865,80			1.266.865,80
01 031 0001	PROCESSO LEGISLATIVO	1.266.865,80			1.266.865,80
04	Administração	3.956.731,70	304.580,00		4.261.311,70
04 122	Administração Geral	3.147.331,70	54.580,00		3.201.911,70
04 122 0011	GESTÃO ADMINISTRATIVA	3.147.331,70	54.580,00		3.201.911,70
04 123	Administração Financeira	567.000,00	250.000,00		817.000,00
04 123 0011	GESTÃO ADMINISTRATIVA	567.000,00	250.000,00		817.000,00
04 124	Controle Interno	170.000,00			170.000,00
04 124 0011	GESTÃO ADMINISTRATIVA	170.000,00			170.000,00
04 182	Defesa Civil	72.400,00			72.400,00
04 182 0012	GESTÃO DAS ATIVIDADES DA DEFESA CIVIL	72.400,00			72.400,00
08	Assistência Social	1.462.700,00	527.350,00		1.990.050,00
08 244	Assistência Comunitária	1.462.700,00	527.350,00		1.990.050,00
08 244 0024	AÇÃO COMUNITÁRIA GERAL	1.437.700,00	478.200,00		1.915.900,00
08 244 0025	ASSISTÊNCIA	25.000,00	49.150,00		74.150,00
10	Saúde		6.614.500,00		6.614.500,00
10 301	Atenção Básica		6.306.300,00		6.306.300,00
10 301 0003	GESTÃO E EXPANSÃO DO SISTEMA DE SAÚDE		4.666.700,00		4.666.700,00
10 301 0004	PROGRAMAS ESPECIAIS DE SAÚDE		1.639.600,00		1.639.600,00
10 303	Suporte Profilático e Terapêutico		37.000,00		37.000,00
10 303 0004	PROGRAMAS ESPECIAIS DE SAÚDE		37.000,00		37.000,00
10 304	Vigilância Sanitária		62.600,00		62.600,00
10 304 0004	PROGRAMAS ESPECIAIS DE SAÚDE		62.600,00		62.600,00
10 305	Vigilância Epidemiológica		208.600,00		208.600,00
10 305 0004	PROGRAMAS ESPECIAIS DE SAÚDE		208.600,00		208.600,00
12	Educação	247.300,00	12.555.021,50		12.802.321,50
12 122	Administração Geral	217.700,00			217.700,00
12 122 0011	GESTÃO ADMINISTRATIVA	217.700,00			217.700,00
12 306	Alimentação e Nutrição	20.600,00			20.600,00
12 306 0005	GESTÃO E EXPANSÃO DO ENSINO FUNDAMENTAL	20.600,00			20.600,00
12 361	Ensino Fundamental		10.003.971,50		10.003.971,50
12 361 0005	GESTÃO E EXPANSÃO DO ENSINO FUNDAMENTAL		9.869.571,50		9.869.571,50
12 361 0006	PROGRAMAS ESPECIAIS DE EDUCAÇÃO		134.400,00		134.400,00
12 362	Ensino Médio		112.750,00		112.750,00
12 362 0006	PROGRAMAS ESPECIAIS DE EDUCAÇÃO		112.750,00		112.750,00
12 365	Educação Infantil		2.134.800,00		2.134.800,00
12 365 0006	PROGRAMAS ESPECIAIS DE EDUCAÇÃO		241.100,00		241.100,00
12 365 0026	GESTÃO E EXPANSÃO DO ENSINO INFANTIL		1.893.700,00		1.893.700,00
12 366	Educação de Jovens e Adultos	9.000,00	193.500,00		202.500,00
12 366 0005	GESTÃO E EXPANSÃO DO ENSINO FUNDAMENTAL		76.900,00		76.900,00
12 366 0006	PROGRAMAS ESPECIAIS DE EDUCAÇÃO	9.000,00	116.600,00		125.600,00
12 367	Educação Especial		110.000,00		110.000,00
12 367 0005	GESTÃO E EXPANSÃO DO ENSINO FUNDAMENTAL		110.000,00		110.000,00

(Continua na página seguinte)

LOA 2024

TANQUE DO PIAUÍ - PI



PREF MUNIC DE TANQUE DO PIAUI

RUA 1º DE OUTUBRO, 168 - CNPJ:01612616/0001-86

Orçamento Programa - Exercício de 2024

Anexo 08

Page 2

Lei: , Data:

**DESPESA POR FUNÇÃO, SUBFUNÇÃO E PROGRAMAS
CONFORME O VÍNCULO COM OS RECURSOS**

(Inc.II, § 2º, Art.2º)

Código	Especificação	Ordinário	Vinculado	Adm. Indireta	Total
13	Cultura	234.200,00	45.700,00		279.900,00
13 392	Difusão Cultural	234.200,00	45.700,00		279.900,00
13 392 0014	APOIO E ESTÍMULO ÀS ATIVIDADES CULTURAIS	234.200,00	45.700,00		279.900,00
15	Urbanismo	1.852.830,00	300.000,00		2.152.830,00
15 451	Infra-Estrutura Urbana	1.328.830,00	300.000,00		1.628.830,00
15 451 0007	AÇÕES DE UTILIDADE PÚBLICA	1.328.830,00	300.000,00		1.628.830,00
15 452	Serviços Urbanos	524.000,00			524.000,00
15 452 0007	AÇÕES DE UTILIDADE PÚBLICA	524.000,00			524.000,00
16	Habitação	70.000,00	30.900,00		100.900,00
16 482	Habitação Urbana	70.000,00	30.900,00		100.900,00
16 482 0016	PROGRAMA DE MELHORIA HABITACIONAL URBANA	70.000,00	30.900,00		100.900,00
17	Saneamento		352.000,00		352.000,00
17 511	Saneamento Básico Rural		135.000,00		135.000,00
17 511 0009	AÇÕES DE SANEAMENTO BÁSICO RURAL		135.000,00		135.000,00
17 512	Saneamento Básico Urbano		217.000,00		217.000,00
17 512 0017	AÇÕES DE SANEAMENTO BÁSICO URBANO		217.000,00		217.000,00
18	Gestão Ambiental	121.000,00			121.000,00
18 541	Preservação e Conservação Ambiental	121.000,00			121.000,00
18 541 0010	AÇÕES DE PRESERVAÇÃO E DEFESA DO MEIO AMBIENTE	121.000,00			121.000,00
20	Agricultura	447.500,00	122.000,00		569.500,00
20 605	Abastecimento	369.400,00	80.000,00		449.400,00
20 605 0027	GESTÃO DAS ATIVIDADES DO ABASTECIMENTO	369.400,00	80.000,00		449.400,00
20 606	Extensão Rural	78.100,00	42.000,00		120.100,00
20 606 0015	PRODUÇÃO ANIMAL	12.000,00			12.000,00
20 606 0030	DESENVOLVIMENTO AGRÁRIO	66.100,00	42.000,00		108.100,00
23	Comércio e Serviços	100.000,00			100.000,00
23 695	Turismo	100.000,00			100.000,00
23 695 0007	AÇÕES DE UTILIDADE PÚBLICA	100.000,00			100.000,00
25	Energia	227.000,00	1.612.000,00		1.839.000,00
25 752	Energia Elétrica	227.000,00	1.612.000,00		1.839.000,00
25 752 0018	ELETRIFICAÇÃO RURAL		12.000,00		12.000,00
25 752 0019	ELETRIFICAÇÃO URBANA	227.000,00	1.600.000,00		1.827.000,00
26	Transporte	220.100,00	20.600,00		240.700,00
26 782	Transporte Rodoviário	220.100,00	20.600,00		240.700,00
26 782 0020	EXPANSÃO E MELHORIA DA REDE RODOVIÁRIA	220.100,00	20.600,00		240.700,00
27	Desporto e Lazer	283.800,00	100.000,00		383.800,00
27 812	Desporto Comunitário	283.800,00	100.000,00		383.800,00
27 812 0021	INCENTIVO AO ESPORTE AMADOR	283.800,00	100.000,00		383.800,00
28	Encargos Especiais	171.100,00			171.100,00

(Continua na página seguinte)

LOA 2024

TANQUE DO PIAUÍ - PI



PREF MUNIC DE TANQUE DO PIAUI

RUA 1º DE OUTUBRO, 168 - CNPJ:01612616/0001-86

Orçamento Programa - Exercício de 2024

Anexo 08

Page 3

Lei: , Data:

**DESPESA POR FUNÇÃO, SUBFUNÇÃO E PROGRAMAS
CONFORME O VÍNCULO COM OS RECURSOS**

(Inc.II, § 2º, Art.2º)

Código	Especificação	Ordinário	Vinculado	Adm. Indireta	Total
28 843	Serviço da Dívida Interna	171.100,00			171.100,00
28 843 0022	AMORTIZAÇÃO E JUROS DA DÍVIDA INTERNA	171.100,00			171.100,00
99	Reserva de Contingência	322.051,00			322.051,00
99 999	Reserva de Contingência	322.051,00			322.051,00
99 999 9999	RESERVA DE CONTIGÊNCIA	322.051,00			322.051,00
TOTAL		10.983.178,50	22.584.651,50	0,00	33.567.830,00

NATANAEL SALES DE SOUSA
PREFEITO MUNICIPAL
277.027.418-05

(Continua na página seguinte)

**DIÁRIO OFICIAL
DAS PREFEITURAS PIAUIENSES**

**A INFORMAÇÃO IMPRESSA OFICIAL E
LEGAL DOS ATOS DAS
ADMINISTRAÇÃO MUNICIPAIS**



ACESSE NOSSO SITE: WWW.DIARIOOFICIALDASPREFEITURAS.ORG

A INFORMAÇÃO IMPRESSA OFICIAL E LEGAL DOS ATOS DAS ADMINISTRAÇÃO MUNICIPAIS
www.diariooficialdasprefeituras.org

LOA 2024

TANQUE DO PIAUÍ - PI



PREF MUNIC DE TANQUE DO PIAUI

RUA 1º DE OUTUBRO, 168 - CNPJ:01612616/0001-86

Orçamento Programa - Exercício de 2024
Anexo 09
Page 1

DEMONSTRATIVO DAS DESPESAS POR ORGÃO E FUNÇÕES DE GOVERNO

(Inc.II, § 2º, Art.2º)

Lei: , Data:

Orgão:	Função:	Descrição	Valor
01 01		CÂMARA MUNICIPAL	Valor
	01	Legislativa	1.266.865,80
02 01		GABINETE DO PREFEITO	Valor
	04	Administração	126.600,00
02 02		SECRET. MUNIC. DE ADMINISTRAÇÃO E PLANEJAMENTO	Valor
	04	Administração	2.989.831,70
02 03		SECRETARIA MUNICIPAL DE EDUCAÇÃO	Valor
	12	Educação	12.802.321,50
	27	Desporto e Lazer	383.800,00
02 04		SECRETARIA MUNICIPAL DE SAÚDE	Valor
	10	Saúde	6.614.500,00
02 05		SECRET. MUN. DE ASSIST. SOCIAL E A. COMUNITÁRIA	Valor
	08	Assistência Social	1.990.050,00
02 06		SECRET. MUN. DE OBRAS E SERV. PÚBLICOS	Valor
	04	Administração	85.480,00
	15	Urbanismo	2.152.830,00
	16	Habitação	100.900,00
	17	Saneamento	352.000,00
	20	Agricultura	12.000,00
	23	Comércio e Serviços	100.000,00
	25	Energia	1.839.000,00
	26	Transporte	240.700,00
02 07		SECRET. MUN. DE AGRICULTURA E ABASTECIMENTO	Valor
	18	Gestão Ambiental	121.000,00
	20	Agricultura	557.500,00
02 08		COORDENADORIA MUNIC. DA DEFESA CIVIL - COMDEC	Valor
	04	Administração	72.400,00
02 09		SECRETARIA MUNICIPAL DE CULTURA	Valor
	13	Cultura	279.900,00
02 10		CONTROLADORIA GERAL DO MUNICÍPIO	Valor

(Continua na página seguinte)

LOA 2024**TANQUE DO PIAUÍ - PI****PREF MUNIC DE TANQUE DO PIAUI**

RUA 1º DE OUTUBRO, 168 - CNPJ:01612616/0001-86

Orçamento Programa - Exercício de 2024

Anexo 09

Page 2

DEMONSTRATIVO DAS DESPESAS POR ORGÃO E FUNÇÕES DE GOVERNO

(Inc.II, § 2º, Art.2º)

Lei: , Data:

Orgão:	02 10	CONTROLADORIA GERAL DO MUNICÍPIO	Valor
Função	04	Administração	170.000,00
Orgão:	02 11	SECRETARIA MUNICIPAL DE FINANÇAS	Valor
Função	04	Administração	817.000,00
Função	28	Encargos Especiais	171.100,00
Orgão:	90 99	RESERVA DE CONTINGÊNCIA	Valor
Função	99	Reserva de Contingência	322.051,00
TOTAL GERAL			33.567.830,00

RESUMO DO TOTAL ORÇADO POR ORGÃO

01 01	CÂMARA MUNICIPAL	1.266.865,80
02 01	GABINETE DO PREFEITO	126.600,00
02 02	SECRET. MUNIC. DE ADMINISTRAÇÃO E PLANEJAMENTO	2.989.831,70
02 03	SECRETARIA MUNICIPAL DE EDUCAÇÃO	13.186.121,50
02 04	SECRETARIA MUNICIPAL DE SAÚDE	6.614.500,00
02 05	SECRET. MUN. DE ASSIST. SOCIAL E A. COMUNITÁRIA	1.990.050,00
02 06	SECRET. MUN. DE OBRAS E SERV. PÚBLICOS	4.882.910,00
02 07	SECRET. MUN. DE AGRICULTURA E ABASTECIMENTO	678.500,00
02 08	COORDENADORIA MUNIC. DA DEFESA CIVIL - COMDEC	72.400,00
02 09	SECRETARIA MUNICIPAL DE CULTURA	279.900,00
02 10	CONTROLADORIA GERAL DO MUNICÍPIO	170.000,00
02 11	SECRETARIA MUNICIPAL DE FINANÇAS	988.100,00
90 99	RESERVA DE CONTINGÊNCIA	322.051,00
TOTAL		33.567.830,00

RESUMO DO TOTAL ORÇADO POR FUNÇÃO

01	Legislativa	1.266.865,80
04	Administração	4.261.311,70
08	Assistência Social	1.990.050,00
10	Saúde	6.614.500,00
12	Educação	12.802.321,50
13	Cultura	279.900,00
15	Urbanismo	2.152.830,00
16	Habitação	100.900,00
17	Saneamento	352.000,00
18	Gestão Ambiental	121.000,00
20	Agricultura	569.500,00
23	Comércio e Serviços	100.000,00

(Continua na página seguinte)

LOA 2024

TANQUE DO PIAUÍ - PI



PREF MUNIC DE TANQUE DO PIAUI
RUA 1º DE OUTUBRO, 168 - CNPJ:01612616/0001-86

Orçamento Programa - Exercício de 2024
Anexo 09
Page 3

DEMONSTRATIVO DAS DESPESAS POR ORGÃO E FUNÇÕES DE GOVERNO

(Inc.II, § 2º, Art.2º)

Lei: , Data:

25	Energia	1.839.000,00
26	Transporte	240.700,00
27	Desporto e Lazer	383.800,00
28	Encargos Especiais	171.100,00
99	Reserva de Contingência	322.051,00
TOTAL		33.567.830,00

NATANAEL SALES DE SOUSA
PREFEITO MUNICIPAL
277.027.418-05



PREF MUNIC DE TANQUE DO PIAUI
RUA 1º DE OUTUBRO, 168 - CNPJ:01612616/0001-86

Orçamento Programa - Exercício de 2024

Anexo 11
Page 1

SEGURIDADE SOCIAL

Lei: , Data:

Codigo	Especificacao	Categoria	Função
08	Assistência Social		1.990.050,00
3.1.90.04.00	CONTRATAÇÃO POR TEMPO DETERMINADO	53.750,00	
3.1.90.11.00	VENCIMENTOS E VANTAGENS FIXAS - PESSOAL CIVIL	434.800,00	
3.1.90.13.00	OBRIGAÇÕES PATRONAIS	124.400,00	
3.1.90.16.00	OUTRAS DESPESAS VARIÁVEIS - PESSOAL CIVIL	4.400,00	
3.1.90.92.00	DESPESAS DE EXERCÍCIOS ANTERIORES	2.200,00	
3.3.90.14.00	DIÁRIAS - CIVIL	32.700,00	
3.3.90.30.00	MATERIAL DE CONSUMO	356.600,00	
3.3.90.32.00	MATERIAL, BEM OU SERVIÇO PARA DISTRIBUIÇÃO GR	32.000,00	
3.3.90.33.00	PASSAGENS E DESPESAS COM LOCOMOÇÃO	61.500,00	
3.3.90.36.00	OUTROS SERVIÇOS DE TERCEIROS - PESSOA FÍSICA	368.400,00	
3.3.90.39.00	OUTROS SERVIÇOS DE TERCEIROS - PESSOA JURÍDICA	248.600,00	
3.3.90.40.00	SERVIÇOS DE TECNOLOGIA DA INFORMAÇÃO E COMU	37.000,00	
3.3.90.47.00	OBRIGAÇÕES TRIBUTÁRIAS E CONTRIBUTIVAS	11.000,00	
3.3.90.92.00	DESPESAS DE EXERCÍCIOS ANTERIORES	12.100,00	
4.4.90.51.00	OBRAS E INSTALAÇÕES	70.000,00	
4.4.90.52.00	EQUIPAMENTOS E MATERIAL PERMANENTE	140.600,00	
10	Saúde		6.614.500,00
3.1.90.04.00	CONTRATAÇÃO POR TEMPO DETERMINADO	306.100,00	
3.1.90.11.00	VENCIMENTOS E VANTAGENS FIXAS - PESSOAL CIVIL	1.851.700,00	
3.1.90.13.00	OBRIGAÇÕES PATRONAIS	569.000,00	
3.1.90.16.00	OUTRAS DESPESAS VARIÁVEIS - PESSOAL CIVIL	41.300,00	
3.1.90.92.00	DESPESAS DE EXERCÍCIOS ANTERIORES	10.100,00	
3.3.90.14.00	DIÁRIAS - CIVIL	90.600,00	
3.3.90.30.00	MATERIAL DE CONSUMO	1.067.800,00	
3.3.90.33.00	PASSAGENS E DESPESAS COM LOCOMOÇÃO	343.800,00	
3.3.90.36.00	OUTROS SERVIÇOS DE TERCEIROS - PESSOA FÍSICA	798.300,00	
3.3.90.39.00	OUTROS SERVIÇOS DE TERCEIROS - PESSOA JURÍDICA	970.100,00	
3.3.90.40.00	SERVIÇOS DE TECNOLOGIA DA INFORMAÇÃO E COMU	29.000,00	
3.3.90.47.00	OBRIGAÇÕES TRIBUTÁRIAS E CONTRIBUTIVAS	54.600,00	
3.3.90.92.00	DESPESAS DE EXERCÍCIOS ANTERIORES	15.100,00	
4.4.90.51.00	OBRAS E INSTALAÇÕES	187.700,00	
4.4.90.52.00	EQUIPAMENTOS E MATERIAL PERMANENTE	274.300,00	
4.4.90.61.00	AQUISIÇÃO DE IMÓVEIS	5.000,00	
TOTAL			8.604.550,00

NATANAEL SALES DE SOUSA
PREFEITO MUNICIPAL
277.027.418-05

(Continua na página seguinte)

LOA 2024

TANQUE DO PIAUÍ - PI



PREF MUNIC DE TANQUE DO PIAUI
 RUA 1º DE OUTUBRO, 168 - CNPJ:01612616/0001-86

Orçamento Programa - Exercício de 2024

ANÁLISE DE APLICAÇÃO NO ENSINO

Page 1

Lei: , Data:

	Valor Previsto	Obrig.(25%)
RECEITAS RESULTANTE DE IMPOSTOS (Caput do art. 212 da Constituição)	635.300,00	158.825,00
1. RECEITAS DE IMPOSTOS	635.300,00	158.825,00
1.1 - Receitas Resultante do Imposto sobre a Propriedade Predial e Territorial Urbana - IPTU	8.000,00	2.000,00
1.2 - Receitas Resultante do Imposto sobre Transmissão Inter Vivos - ITBI	3.000,00	750,00
1.3 - Receitas Resultante do Imposto sobre Serviços de Qualquer Natureza - ISS	296.500,00	74.125,00
1.4 - Receitas Resultante do Imposto de Renda Retido na Fonte - IRRF	327.800,00	81.950,00
2. RECEITAS DE TRANSFERÊNCIAS CONSTITUCIONAIS E LEGAIS	17.361.450,00	4.340.362,50
2.1 - Cota-Parte FPM	15.414.100,00	3.853.525,00
2.1.1 - Parcela referente à CF, art. 159, I alínea b	14.260.800,00	3.565.200,00
2.1.2 - Parcela referente à CF, art. 159, I alínea "d" e "e"	1.153.300,00	288.325,00
2.2 - Cota-Parte ICMS	1.831.300,00	457.825,00
2.3 - Cota-Parte IPI-Exportação	150,00	37,50
2.4 - Cota-Parte ITR	100,00	25,00
2.5 - Cota-Parte IPVA	115.800,00	28.950,00
2.6 - Cota-Parte IOF-Ouro	0,00	0,00
2.7 - Compensações Financeiras Provenientes de Impostos e Transferências Constitucionais	0,00	0,00
3. TOTAL DA RECEITA DE IMPOSTOS (1+2)	17.996.750,00	
RECEITAS DO FUNDEB		
4. RECEITAS DESTINADAS AO FUNDEB	3.241.630,00	
4.1 - Cota-Parte FPM Destinada ao FUNDEB - (20% de 2.1.1)	2.852.160,00	
4.2 - Cota-Parte ICMS Destinada ao FUNDEB - (20% de 2.2)	366.260,00	
4.3 - Cota-Parte IPI-Exportação Destinada ao FUNDEB - (20% de 2.3)	30,00	
4.4 - Cota-Parte ITR Destinada ao FUNDEB - (20% de 2.4)	20,00	
4.5 - Cota-Parte IPVA Destinada ao FUNDEB - (20% de 2.5)	23.160,00	
5. RECEITAS RECEBIDAS DO FUNDEB	3.847.980,00	
5.1 - FUNDEB - Impostos e Transferências de Impostos	2.977.080,00	
5.1.1 - Principal	2.944.580,00	
5.1.2 - Rendimentos de Aplicações Financeiras	32.500,00	
5.2 - FUNDEB - Complementação da União - VAAF	786.800,00	
5.2.1 - Principal	786.800,00	
5.2.2 - Rendimentos de Aplicações Financeiras	0,00	
5.3 - FUNDEB - Complementação da União - VAAT	84.100,00	
5.3.1 - Principal	84.100,00	
5.3.2 - Rendimentos de Aplicações Financeiras	0,00	
6. RESULTADO LÍQUIDO DAS TRANSFERÊNCIAS DO FUNDEB (5.1.1 - 4)	-297.050,00	
6.1 - ACRÉSCIMO RESULTANTE DAS TRANSFERÊNCIAS DO FUNDEB	0,00	
6.2 - DECRÉSCIMO RESULTANTE DAS TRANSFERÊNCIAS DO FUNDEB	-297.050,00	
DESPESAS DO FUNDEB		
7. PROFISSIONAIS DA EDUCAÇÃO BÁSICA	3.287.680,00	
7.1 - Educação Infantil	512.000,00	
7.1.1 - Creche	150.000,00	
7.1.2 - Pré-Escola	362.000,00	



PREF MUNIC DE TANQUE DO PIAUI
 RUA 1º DE OUTUBRO, 168 - CNPJ:01612616/0001-86

Orçamento Programa - Exercício de 2024

ANÁLISE DE APLICAÇÃO NO ENSINO

Page 2

Lei: , Data:

7.2 - Ensino Fundamental	2.775.680,00	
8. OUTRAS DESPESAS	560.300,00	
8.1 - Educação Infantil	328.800,00	
8.1.1 - Creche	244.400,00	
8.1.2 - Pré-Escola	84.400,00	
8.2 - Ensino Fundamental	231.500,00	
9. TOTAL DAS DESPESAS DO FUNDEB (7+8)	3.847.980,00	
DESPESAS CUSTEADAS COM RECURSOS DO FUNDEB RECEBIDOS NO EXERCÍCIO		
10. Total das Despesas do FUNDEB com Profissionais da Educação Básica	3.287.680,00	
11. Total das Despesas custeadas com FUNDEB - Impostos e Transferências de Impostos	2.977.080,00	
12. Total das Despesas custeadas com FUNDEB - Complementação da União - VAAF	786.800,00	
13. Total das Despesas custeadas com FUNDEB - Complementação da União - VAAT	84.100,00	
14. Total das Despesas custeadas com FUNDEB - Complementação da União - VAAT aplicadas na Educação Infantil	42.700,00	
15. Total das Despesas custeadas com FUNDEB - Complementação da União - VAAT aplicadas em Despesa de Capital	14.400,00	
INDICADORES - Art. 212-A, inciso XI e § 3º - Constituição Federal		
16. Mínimo de 70% do FUNDEB na Remuneração dos Profissionais da Educação Básica	85,44	
17. Percentual de 50% da Complementação da União ao FUNDEB (VAAT) na Educação Infantil	50,77	
18. Mínimo de 15% da Complementação da União ao FUNDEB (VAAT) em Despesa de Capital	17,12	
DESPESAS COM MANUTENÇÃO E DESENVOLVIMENTO DO ENSINO - MDE - CUSTEADAS COM RECEITA DE IMPOSTOS (EXCETO FUNDEB)		
19. EDUCAÇÃO INFANTIL	235.100,00	
19.1 - Creche	22.000,00	
19.2 - Pré-escola	213.100,00	
20. ENSINO FUNDAMENTAL	1.982.600,00	
21. TOTAL DAS DESPESAS COM AÇÕES TÍPICAS DE MDE (19 + 20)	2.217.700,00	
APURAÇÃO DAS DESPESAS PARA FINS DE LIMITE MÍNIMO CONSTITUCIONAL		
22. TOTAL DAS DESPESAS DE MDE CUSTEADAS COM RECURSOS DE IMPOSTOS (FUNDEB E RECEITAS DE IMPOSTOS)	5.194.780,00	
23. RESULTADOS LÍQUIDOS DAS TRANSFERÊNCIAS DO FUNDEB	-297.050,00	
24. TOTAL DAS DESPESAS PARA FINS DE LIMITE (22 - 23)	5.491.830,00	
25. PERCENTUAL DE APLICAÇÃO EM MDE SOBRE A RECEITA LÍQUIDA DE IMPOSTOS ((30)/(3)x100) - LIMITE CONSTITUCIONAL 25%	30,52	
RECEITAS ADICIONAIS PARA FINANCIAMENTO DO ENSINO (Obrigatório 100%)		
26. RECEITA DE TRANSFERÊNCIA DO FNDE (INCLUINDO RENDIMENTOS DE APLICAÇÃO FINANCEIRA)	2.271.100,00	
26.1 - Salário-Educação	54.200,00	
26.2 - PDDE	1.700,00	
26.3 - PNAE	76.600,00	
26.4 - PNATE	33.900,00	
26.5 - Outras Transferências do FNDE	2.104.700,00	
27. RECEITA DE TRANSFERÊNCIAS DE CONVÊNIOS	0,00	
28. RECEITA DE ROYALTIES DESTINADOS À EDUCAÇÃO	0,00	
29. RECEITA DE OPERAÇÕES DE CRÉDITO VINCULADAS À EDUCAÇÃO	0,00	

(Continua na página seguinte)

LOA 2024

TANQUE DO PIAUÍ - PI



PREF MUNIC DE TANQUE DO PIAUI
RUA 1º DE OUTUBRO, 168 - CNPJ:01612616/0001-86

Orçamento Programa - Exercício de 2024

ANÁLISE DE APLICAÇÃO NO ENSINO

Page 3

Lei: , Data:

30. OUTRAS RECEITAS PARA FINANCIAMENTO DO ENSINO	4.105.491,50
31. TOTAL DAS OUTRAS RECEITAS ADICIONAIS DO ENSINO (26 + 27 + 28 + 29 + 30)	6.376.591,50
DESPESAS CUSTEADAS COM RECEITAS ADICIONAIS PARA FINANCIAMENTO DO ENSINO	
32. EDUCAÇÃO INFANTIL	1.079.500,00
32.1 - Creche	40.600,00
32.2 - Pré-Escola	1.038.900,00
33. ENSINO FUNDAMENTAL	1.221.200,00
34. ENSINO MÉDIO	112.750,00
35. ENSINO SUPERIOR	0,00
36. ENSINO PROFISSIONAL NÃO INTEGRADO AO ENSINO REGULAR	0,00
37. TOTAL DAS DESPESAS CUSTEADAS COM RECEITAS ADICIONAIS PARA FINANCIAMENTO DO ENSINO (32 + 33 + 34 + 35 + 36)	2.413.450,00



PREF MUNIC DE TANQUE DO PIAUI
RUA 1º DE OUTUBRO, 168 - CNPJ:01612616/0001-86

Orçamento Programa - Exercício de 2024

ANÁLISE DE APLICAÇÃO NA SAÚDE

Quadro 17

Page 1

Lei: , Data:

RECEITAS RESULTANTE DE IMPOSTOS (Caput do art. 212 da Constituição)	Previsão	Obrig.(15%)
1. RECEITAS DE IMPOSTOS	635.300,00	95.295,00
1.1 - Receita Resultante do Imposto sobre a Propriedade Predial e Territorial Urbana - IPTU	8.000,00	1.200,00
1.1.1 - IPTU	6.000,00	900,00
1.1.2 - Multas, Juros de Mora, Dívida Ativa e Outros Encargos do IPTU	2.000,00	300,00
1.2 - Receitas Resultante do Imposto sobre Transmissão Inter Vivos - ITBI	3.000,00	450,00
1.2.1 - ITBI	3.000,00	450,00
1.2.2 - Multas, Juros de Mora, Dívida Ativa e Outros Encargos do ITBI	0,00	0,00
1.3 - Receitas Resultante do Imposto sobre Serviços de Qualquer Natureza - ISS	296.500,00	44.475,00
1.3.1 - ISS	296.500,00	44.475,00
1.3.2 - Multas, Juros de Mora, Dívida Ativa e Outros Encargos do ISS	0,00	0,00
1.4 - Receitas Resultante do Imposto de Renda Retido na Fonte - IRRF	327.800,00	49.170,00
2. RECEITAS DE TRANSFERÊNCIAS CONSTITUCIONAIS E LEGAIS	16.208.150,00	2.431.222,50
2.1 - Cota-Parte FPM	14.260.800,00	2.139.120,00
2.2 - Cota-Parte ITR	100,00	15,00
2.3 - Cota-Parte IPVA	115.800,00	17.370,00
2.4 - Cota-Parte ICMS	1.831.300,00	274.695,00
2.5 - Cota-Parte IPI-Exportação	150,00	22,50
2.6 - Compensação Financeiras Provenientes de Impostos e Transf. Constitucionais	0,00	0,00
2.6.1 - Desoneração ICMS (LC 87/96)	0,00	0,00
2.6.2 - Outras	0,00	0,00
3 - TOTAL DAS RECEITAS RESULTANTES DE IMPOSTOS E TRANSFERÊNCIAS CONSTITUCIONAIS E LEGAIS = (1 + 2)	16.843.450,00	2.526.517,50
4. DESPESAS COM AÇÕES E SERVIÇOS PÚBLICOS DE SAÚDE (ASPS) - POR SUBFUNÇÃO E CATEGORIA ECONÔMICA		Fixado
4.1 - ATENÇÃO BÁSICA	2.604.300,00	
4.1.1 - Despesas Correntes	2.496.300,00	
4.1.2 - Despesas de Capital	108.000,00	
4.2 - ASSISTÊNCIA HOSPITALAR E AMBULATORIAL	0,00	
4.2.1 - Despesas Correntes	0,00	
4.2.2 - Despesas de Capital	0,00	
4.3 - SUPORTE PROFILÁTICO E TERAPÊUTICO	0,00	
4.3.1 - Despesas Correntes	0,00	
4.3.2 - Despesas de Capital	0,00	
4.4 - VIGILÂNCIA SANITÁRIA	0,00	
4.4.1 - Despesas Correntes	0,00	
4.4.2 - Despesas de Capital	0,00	
4.5 - VIGILÂNCIA EPIDEMIOLÓGICA	0,00	
4.5.1 - Despesas Correntes	0,00	
4.5.2 - Despesas de Capital	0,00	
4.6 - ALIMENTAÇÃO E NUTRIÇÃO	0,00	
4.6.1 - Despesas Correntes	0,00	
4.6.2 - Despesas de Capital	0,00	

(Continua na página seguinte)

LOA 2024**TANQUE DO PIAUÍ - PI**

PREF MUNIC DE TANQUE DO PIAUI
 RUA 1º DE OUTUBRO, 168 - CNPJ:01612616/0001-86

Orçamento Programa - Exercício de 2024

Quadro 17

Page 2

ANÁLISE DE APLICAÇÃO NA SAÚDE

Lei: , Data:

4.7 - OUTRAS SUBFUNÇÕES (X)	0,00
4.7.1 - Despesas Correntes	0,00
4.7.2 - Despesas de Capital	0,00
5 - TOTAL (4.1 + 4.2 + 4.3 + 4.4 + 4.5 + 4.6 + 4.7)	2.604.300,00
6 - APURAÇÃO DO CUMPRIMENTO DO LIMITE MÍNIMO PARA APLICAÇÃO EM ASPES	
6.1 - Diferença entre o Valor Aplicado e a Despesa Mínima a ser Aplicada (5 - 3)	77.782,50
6.2 - PERCENTUAL DA RECEITA DE IMPOSTOS E TRANSFERÊNCIAS CONSTITUCIONAIS E LEGAIS APLICADO EM ASPES(5 /3) * 100 (Mínimo de 15	15,46
7 - RECEITAS ADICIONAIS PARA O FINANCIAMENTO DA SAÚDE NÃO COMPUTADAS NO CÁLCULO DO MÍNIMO	
7.1 - RECEITAS DE TRANSFERÊNCIAS PARA A SAÚDE	3.853.800,00
7.1.1 - Proveniente da União - Fundo a Fundo	3.342.300,00
7.1.2 - Proveniente dos Estados	511.500,00
7.1.3 - Proveniente de outros Municípios	0,00
7.2 - RECEITA DE OPERAÇÕES DE CRÉDITO INTERNAS E EXTERNAS VINCULADAS A SAÚDE	0,00
7.3 - OUTRAS RECEITAS	0,00
8 - TOTAL DE RECEITAS ADICIONAIS PARA FINANCIAMENTO DA SAÚDE (7.1 + 7.2 + 7.3)	3.853.800,00
9 - DESPESAS COM SAÚDE POR SUBFUNÇÕES E CATEGORIA ECONÔMICA NÃO COMPUTADAS NO CÁLCULO DO MÍNIMO	
9.1 - ATENÇÃO BÁSICA	3.681.400,00
9.1.1 - Despesas Correntes	3.325.000,00
9.1.2 - Despesas de Capital	356.400,00
9.2 - ASSISTÊNCIA HOSPITALAR E AMBULATORIAL	0,00
9.2.1 - Despesas Correntes	0,00
9.2.2 - Despesas de Capital	0,00
9.3 - SUPORTE PROFILÁTICO E TERAPÊUTICO	37.000,00
9.3.1 - Despesas Correntes	37.000,00
9.3.2 - Despesas de Capital	0,00
9.4 - VIGILÂNCIA SANITÁRIA	62.600,00
9.4.1 - Despesas Correntes	61.100,00
9.4.2 - Despesas de Capital	1.500,00
9.5 - VIGILÂNCIA EPIDEMIOLÓGICA	208.600,00
9.5.1 - Despesas Correntes	207.500,00
9.5.2 - Despesas de Capital	1.100,00
9.6 - ALIMENTAÇÃO E NUTRIÇÃO	0,00
9.6.1 - Despesas Correntes	0,00
9.6.2 - Despesas de Capital	0,00
9.7 - OUTRAS SUBFUNÇÕES	0,00
9.7.1 - Despesas Correntes	0,00
9.7.2 - Despesas de Capital	0,00
10 - TOTAL DAS DESPESAS NÃO COMPUTADAS NO CÁLCULO DO MÍNIMO (9.1 + 9.2 + 9.3 + 9.4 + 9.5 + 9.6 + 9.7)	3.989.600,00



PREF MUNIC DE TANQUE DO PIAUI
 RUA 1º DE OUTUBRO, 168 - CNPJ:01612616/0001-86

Orçamento Programa - Exercício de 2024

Quadro 17

Page 3

ANÁLISE DE APLICAÇÃO NA SAÚDE

Lei: , Data:

19 - DESPESAS TOTAIS COM SAÚDE (Computadas e não computadas no cálculo do limite mínimo)	
20 - ATENÇÃO BÁSICA (4.1 + 9.1)	6.285.700,00
21 - ASSISTÊNCIA HOSPITALAR E AMBULATORIAL (4.2 + 9.2)	0,00
22 - SUPORTE PROFILÁTICO E TERAPÊUTICO (4.3 + 9.3)	37.000,00
23 - VIGILÂNCIA SANITÁRIA (4.4 + 9.4)	62.600,00
24 - VIGILÂNCIA EPIDEMIOLÓGICA (4.5 + 9.5)	208.600,00
25 - ALIMENTAÇÃO E NUTRIÇÃO (4.6 + 9.6)	0,00
26 - OUTRAS SUBFUNÇÕES (4.7 + 9.7)	0,00
27 - TOTAL DAS DESPESAS COM SAÚDE (20 + 21 + 22 + 23 + 24 + 25 + 26)	6.593.900,00

(Continua na página seguinte)

LOA 2024

TANQUE DO PIAUÍ - PI



PREF MUNIC DE TANQUE DO PIAUI

RUA 1º DE OUTUBRO, 168 - CNPJ:01612616/0001-86

Orçamento Programa - Exercício de 2024

DESPESA POR ELEMENTO ECONÔMICO

Quadro 18

Page 1

Lei: , Data:

Cod.	Descrição	Elemento	Grupo/Mod	Categoria
3. 0. 00. 00	DESPESAS CORRENTES			<u>22.695.077,50</u>
3. 1. 00. 00	PESSOAL E ENCARGOS SOCIAIS		10.477.030,00	
3. 1. 90. 00	APLICAÇÕES DIRETAS		10.477.030,00	
3. 1. 90. 04	CONTRATAÇÃO POR TEMPO DETERMINADO	456.150,00		
3. 1. 90. 11	VENCIMENTOS E VANTAGENS FIXAS - PESSOAL CIVIL	7.914.640,00		
3. 1. 90. 13	OBRIGAÇÕES PATRONAIS	1.832.640,00		
3. 1. 90. 16	OUTRAS DESPESAS VARIÁVEIS - PESSOAL CIVIL	66.300,00		
3. 1. 90. 91	SENTENÇAS JUDICIAIS	154.200,00		
3. 1. 90. 92	DESPESAS DE EXERCÍCIOS ANTERIORES	48.100,00		
3. 1. 90. 94	INDENIZAÇÕES E RESTITUIÇÕES TRABALHISTAS	5.000,00		
3. 2. 00. 00	JUROS E ENCARGOS DA DÍVIDA		1.100,00	
3. 2. 90. 00	APLICAÇÕES DIRETAS		1.100,00	
3. 2. 90. 21	JUROS SOBRE A DÍVIDA POR CONTRATO	1.100,00		
3. 3. 00. 00	OUTRAS DESPESAS CORRENTES		12.216.947,50	
3. 3. 50. 00	TRANSFERÊNCIAS A INSTITUIÇÕES PRIVADAS SEM FINS LUCRATIVOS		12.000,00	
3. 3. 50. 41	CONTRIBUIÇÕES	12.000,00		
3. 3. 90. 00	APLICAÇÕES DIRETAS		12.204.947,50	
3. 3. 90. 14	DIÁRIAS - CIVIL	368.200,00		
3. 3. 90. 30	MATERIAL DE CONSUMO	3.409.034,20		
3. 3. 90. 31	PREMIAÇÕES CULTURAIS, ARTÍSTICAS, CIENTÍFICAS, DESPORTIVAS E	22.100,00		
3. 3. 90. 32	MATERIAL, BEM OU SERVIÇO PARA DISTRIBUIÇÃO GRATUITA	32.000,00		
3. 3. 90. 33	PASSAGENS E DESPESAS COM LOCOMOÇÃO	1.089.400,00		
3. 3. 90. 35	SERVIÇOS DE CONSULTORIA	503.100,00		
3. 3. 90. 36	OUTROS SERVIÇOS DE TERCEIROS - PESSOA FÍSICA	2.091.650,00		
3. 3. 90. 39	OUTROS SERVIÇOS DE TERCEIROS - PESSOA JURÍDICA	3.776.863,30		
3. 3. 90. 40	SERVIÇOS DE TECNOLOGIA DA INFORMAÇÃO E COMUNICAÇÃO - PJ	243.000,00		
3. 3. 90. 47	OBRIGAÇÕES TRIBUTÁRIAS E CONTRIBUTIVAS	325.600,00		
3. 3. 90. 48	OUTROS AUXÍLIOS FINANCEIROS A PESSOAS FÍSICAS	45.700,00		
3. 3. 90. 92	DESPESAS DE EXERCÍCIOS ANTERIORES	48.300,00		
3. 3. 90. 93	INDENIZAÇÕES E RESTITUIÇÕES	250.000,00		
4. 0. 00. 00	DESPESAS DE CAPITAL			<u>10.550.701,50</u>
4. 4. 00. 00	INVESTIMENTOS		10.374.601,50	
4. 4. 90. 00	APLICAÇÕES DIRETAS		10.374.601,50	
4. 4. 90. 51	OBRAS E INSTALAÇÕES	8.303.901,50		
4. 4. 90. 52	EQUIPAMENTOS E MATERIAL PERMANENTE	1.918.600,00		
4. 4. 90. 61	AQUISIÇÃO DE IMÓVEIS	152.100,00		
4. 5. 00. 00	INVERSÕES FINANCEIRAS		6.100,00	
4. 5. 90. 00	APLICAÇÕES DIRETAS		6.100,00	
4. 5. 90. 61	AQUISIÇÃO DE IMÓVEIS	6.100,00		
4. 6. 00. 00	AMORTIZAÇÃO DA DÍVIDA		170.000,00	
4. 6. 90. 00	APLICAÇÕES DIRETAS		170.000,00	
4. 6. 90. 71	PRINCIPAL DA DÍVIDA CONTRATUAL RESGATADO	170.000,00		
9. 0. 00. 00	RESERVA DE CONTINGÊNCIA			<u>322.051,00</u>
9. 9. 00. 00	RESERVA DE CONTINGÊNCIA		322.051,00	
9. 9. 99. 00	RESERVA DE CONTINGÊNCIA		322.051,00	
9. 9. 99. 99	RESERVA DE CONTINGÊNCIA	322.051,00		

(Continua na página seguinte)

LOA 2024**TANQUE DO PIAUÍ - PI**

PREF MUNIC DE TANQUE DO PIAUI
 RUA 1º DE OUTUBRO, 168 - CNPJ:01612616/0001-86
 Orçamento Programa - Exercício de 2024
DESPESA POR ELEMENTO ECONÔMICO

Quadro 18
 Page 2
 Lei: , Data:

Cod.	Descrição	Elemento	Grupo/Mod	Categoria
TOTAL				33.567.830,00

NATANAEL SALES DE SOUSA
 PREFEITO MUNICIPAL
 277.027.418-05



PREF MUNIC DE TANQUE DO PIAUI
 RUA 1º DE OUTUBRO, 168 - CNPJ:01612616/0001-86
 Orçamento Programa - Exercício de 2024
RECEITA/DESPESA POR CÓDIGO DE APLICAÇÃO

Quadro 19
 Page 1
 Lei: , Data:

Cod.	Descrição	RECEITA PREVISTA	DESPESA PREVISTA
120	Recursos Desvinculados	15.819.778,50	11.030.078,50
120 000	Recursos Desvinculados	15.819.378,50	20.600,00
120 001	Recursos Próprios do Município	400,00	10.999.478,50
120 002	DUODÉCIMO		10.000,00
200	Educação - Despesas com MDE	0,00	2.170.800,00
200 000	Educação - Despesas com MDE		2.170.800,00
230	FUNDEB - Profissionais da Educação Básic	2.944.580,00	3.510.980,00
230 000	FUNDEB - Profissionais da Educação Básic	2.944.580,00	
230 070	FUNDEB 70%		3.510.980,00
300	Saúde - Despesas com ASPS	6.000,00	2.604.300,00
300 000	Saúde - Despesas com ASPS		32.200,00
300 001	REC PRÓPRIOS FUS	6.000,00	2.572.100,00
999	Não se aplica	14.797.471,50	14.251.671,50
999 000	Não se aplica	14.797.471,50	
999 001	CONVENIO FEDERAL		1.000.880,00
999 002	RECURSO ESPECIAL DA UNIÃO		200.000,00
999 011	LEI PAULO GUSTAVO		45.700,00
999 013	OPERAÇÃO DE CRÉDITO		1.600.000,00
999 030	FUNDEB 30%		337.000,00
999 100	COVENIO ESTADUAL		41.200,00
999 200	SALÁRIO EDUCAÇÃO		54.200,00
999 201	PNAE		76.600,00
999 202	PDDE		1.700,00
999 203	PNATE		33.900,00
999 204	OUTROS RECURSOS DO FNDE		2.104.700,00
999 209	PROETE		112.750,00
999 210	PRECATÓRIO DO FUNDEF		4.105.491,50
999 301	SAMU		260.800,00
999 302	CUSTEIO/ATENÇÃO PRIMÁRIA		1.121.300,00
999 303	FNS CUSTEIO/ COVID-19		400.000,00
999 304	FARMÁCIA BÁSICA		37.000,00
999 305	SAÚDE BUCAL		316.900,00
999 306	ESTRATÉGIA DE SAÚDE DA FAMÍLIA		328.700,00
999 308	VIGILÂNCIA EM SAÚDE		208.600,00
999 309	FNS INVESTIMENTO		305.300,00
999 310	AGENTES COMUNITÁRIOS DE SAÚDE - ACS		321.700,00
999 311	PRÓTESE DENTÁRIA		115.200,00
999 312	VIGILÂNCIA SANITÁRIA		62.600,00
999 313	CUSTEIO ESTADUAL DA SAÚDE		226.100,00
999 314	PISO DA ENFERMAGEM		20.600,00
999 320	CONFINCIAMENTO ESTADUAL		285.400,00
999 400	PSB-PROTEÇÃO SOCIAL BÁSICA		220.900,00
999 401	INDICE DE GESTÃO DESCENTRALIZADA-IGDBF		33.100,00

(Continua na página seguinte)

LOA 2024

TANQUE DO PIAUÍ - PI



PREF MUNIC DE TANQUE DO PIAUI
RUA 1º DE OUTUBRO, 168 - CNPJ:01612616/0001-86
Orçamento Programa - Exercício de 2024
RECEITA/DESPESA POR CÓDIGO DE APLICAÇÃO

Quadro 19
Page 2
Lei: , Data:

Cod.	Descrição	RECEITA PREVISTA	DESPESA PREVISTA
999 402	COFINANCIAMENTO ESTADUAL		49.150,00
999 404	CUSTEIO SOCIAL		165.000,00
999 410	IGD-SUAS		54.700,00
999 411	BPC ESCOLA		4.500,00
TOTAL		33.567.830,00	33.567.830,00



PREF MUNIC DE TANQUE DO PIAUI
RUA 1º DE OUTUBRO, 168 - CNPJ:01612616/0001-86
Orçamento Programa - Exercício de 2024
RECEITA/DESPESA POR FONTE DE RECURSO

Quadro 19
Page 1
LeiData

Fonte	FRG.FRC.	Descrição	RECEITA	DESPESA
	500	Recursos não Vinculados de Impostos	15.825.778,50	15.805.178,50
	00	Recursos Ordinarios	15.825.778,50	15.805.178,50
	540	Transferências do FUNDEB - Impostos e Transferências de Impostos	2.977.080,00	2.977.080,00
	00	Recursos Ordinarios	2.977.080,00	2.977.080,00
	541	Transferências do FUNDEB - Complementação da União - VAAF	786.800,00	786.800,00
	00	Recursos Ordinarios	786.800,00	786.800,00
	542	Transferências do FUNDEB - Complementação da União - VAAF	84.100,00	84.100,00
	00	Recursos Ordinarios	84.100,00	84.100,00
	544	Recursos de Precatórios do FUNDEF	4.105.491,50	4.105.491,50
	00	Recursos Ordinarios	4.105.491,50	4.105.491,50
	550	Transferência do Salário-Educação	54.200,00	54.200,00
	00	Recursos Ordinarios	54.200,00	54.200,00
	551	Transferências de Recursos do FNDE referentes ao Programa Dinheiro Direto na Escola (PDDE)	1.700,00	1.700,00
	00	Recursos Ordinarios	1.700,00	1.700,00
	552	Transferências de Recursos do FNDE referentes ao Programa Nacional de Alimentação Escolar (PN)	76.600,00	76.600,00
	00	Recursos Ordinarios	76.600,00	76.600,00
	553	Transferências de Recursos do FNDE Referentes ao Programa Nacional de Apoio ao Transporte Esc	33.900,00	33.900,00
	00	Recursos Ordinarios	33.900,00	33.900,00
	569	Outras Transferências de Recursos do FNDE	2.104.700,00	2.104.700,00
	00	Recursos Ordinarios	2.104.700,00	2.104.700,00
	576	Transferências de Recursos dos Estados para programas de educação	112.750,00	112.750,00
	00	Recursos Ordinarios	112.750,00	112.750,00
	600	Transferências Fundo a Fundo de Recursos do SUS provenientes do Governo Federal - Bloco de Ma	2.752.200,00	2.772.800,00
	00	Recursos Ordinarios	2.752.200,00	2.772.800,00
	601	Transferências Fundo a Fundo de Recursos do SUS provenientes do Governo Federal - Bloco de Est	305.300,00	305.300,00
	00	Recursos Ordinarios	305.300,00	305.300,00
	602	Transferências Fundo a Fundo de Recursos do SUS provenientes do Governo Federal - Bloco de Ma	400.000,00	400.000,00
	00	Recursos Ordinarios	400.000,00	400.000,00
	605	Assistência financeira da União destinada à complementação ao pagamento dos pisos salariais para	20.600,00	20.600,00
	00	Recursos Ordinarios	20.600,00	20.600,00
	621	Transferências Fundo a Fundo de Recursos do SUS provenientes do Governo Estadual	511.500,00	511.500,00
	00	Recursos Ordinarios	511.500,00	511.500,00
	660	Transferência de Recursos do Fundo Nacional de Assistência Social - FNAS	478.200,00	478.200,00
	00	Recursos Ordinarios	478.200,00	478.200,00
	661	Transferência de Recursos dos Fundos Estaduais de Assistência Social	49.150,00	49.150,00
	00	Recursos Ordinarios	49.150,00	49.150,00
	700	Outras Transferências de Convênios ou Instrumentos Congêneres da União	1.000.880,00	1.000.880,00
	00	Recursos Ordinarios	1.000.880,00	1.000.880,00
	701	Outras Transferências de Convênios ou Instrumentos Congêneres dos Estados	41.200,00	41.200,00
	00	Recursos Ordinarios	41.200,00	41.200,00
	706	Transferência Especial da União	200.000,00	200.000,00
	00	Recursos Ordinarios	200.000,00	200.000,00
	715	Transferências Destinadas ao Setor Cultural - LC nº 195/2022 – Art. 5º - Audiovisual	24.200,00	24.200,00
	00	Recursos Ordinarios	24.200,00	24.200,00
	716	Transferências Destinadas ao Setor cultural - LC nº 195/2022 – Art. 8º - Demais Setores da Cultura	21.500,00	21.500,00
	00	Recursos Ordinarios	21.500,00	21.500,00
	754	Recursos de Operações de Crédito	1.600.000,00	1.600.000,00

(Continua na página seguinte)

LOA 2024**TANQUE DO PIAUÍ - PI****PREF MUNIC DE TANQUE DO PIAUI**

RUA 1º DE OUTUBRO, 168 - CNPJ:01612616/0001-86

Orçamento Programa - Exercício de 2024

RECEITA/DESPESA POR FONTE DE RECURSO

Quadro 19

Page 2

Lei: Data:

Fonte		PREVISÃO	
FRG.FRC.	Descrição	RECEITA	DESPESA
754	Recursos de Operações de Crédito	1.600.000,00	1.600.000,00
00	Recursos Ordinarios	1.600.000,00	1.600.000,00
TOTAL		33.567.830,00	33.567.830,00

LEGENDA

FRI: Fonte de Recurso Iduso
 FRG: Fonte de Recurso Grupo
 FRC: Fonte de Recurso Código
 DET: Fonte de Recurso Detalhamento
 STN: Fonte de Recurso STN
 VG: Vínculo Grupo
 VC: Vínculo Código

**PREF MUNIC DE TANQUE DO PIAUI**

RUA 1º DE OUTUBRO, 168 - CNPJ:01612616/0001-86

Orçamento Programa - Exercício de 2024

RECEITA/DESPESA POR FONTE DE RECURSO DO STN

Quadro 19C

Page 1

Lei: , Data:

Cod.	Descrição	RECEITA PREVISTA	DESPESA PREVISTA
1	Recursos do Exercício Corrente	33.567.830,00	33.567.830,00
500	Recursos não Vinculados de Impostos (Exerc.Corrente)	15.825.778,50	15.805.178,50
540	Transferências do FUNDEB - Impostos e Transferências de Impostos (Exerc.Corrente)	2.977.080,00	2.977.080,00
541	Transferências do FUNDEB - Complementação da União - VAAF (Exerc.Corrente)	786.800,00	786.800,00
542	Transferências do FUNDEB - Complementação da União - VAAT (Exerc.Corrente)	84.100,00	84.100,00
544	Recursos de Precatórios do FUNDEF (Exerc.Corrente)	4.105.491,50	4.105.491,50
550	Transferência do Salário-Educação (Exerc.Corrente)	54.200,00	54.200,00
551	Transferências de Recursos do FNDE referentes ao Programa Dinheiro Direto na Escola (Exerc.Corrente)	1.700,00	1.700,00
552	Transferências de Recursos do FNDE referentes ao Programa Nacional de Alimentação Escolar (Exerc.Corrente)	76.600,00	76.600,00
553	Transferências de Recursos do FNDE Referentes ao Programa Nacional de Apoio à Educação Profissional e Tecnológica (Exerc.Corrente)	33.900,00	33.900,00
569	Outras Transferências de Recursos do FNDE (Exerc.Corrente)	2.104.700,00	2.104.700,00
576	Transferências de Recursos dos Estados para programas de educação (Exerc.Corrente)	112.750,00	112.750,00
600	Transf.Fundo a Fundo de Recursos do SUS provenientes do Governo Federal - Bloco de Transferências (Exerc.Corrente)	2.752.200,00	2.772.800,00
601	Transf.Fundo a Fundo de Recursos do SUS provenientes do Governo Federal - Bloco de Transferências (Exerc.Corrente)	305.300,00	305.300,00
602	Transf.Fundo a Fundo Recursos SUS provenientes Governo Federal-Bloco Manut.Aç (Exerc.Corrente)	400.000,00	400.000,00
605	Assistência financeira da União destinada à complementação ao pagamento dos passivos (Exerc.Corrente)	20.600,00	20.600,00
621	Transferências de Recursos do Fundo Nacional de Assistência Social - FNAS (Exerc.Corrente)	511.500,00	511.500,00
660	Transferência de Recursos do Fundo Nacional de Assistência Social - FNAS (Exerc.Corrente)	478.200,00	478.200,00
661	Transferência de Recursos dos Fundos Estaduais de Assistência Social (Exerc.Corrente)	49.150,00	49.150,00
700	Outras Transferências de Convênios ou Instrumentos Congêneres da União (Exerc.Corrente)	1.000.880,00	1.000.880,00
701	Outras Transferências de Convênios ou Instrumentos Congêneres dos Estados (Exerc.Corrente)	41.200,00	41.200,00
706	Transferência Especial da União (Exerc.Corrente)	200.000,00	200.000,00
715	Transferências Destinadas ao Setor Cultural - LC nº 195/2022 – Art. 5º - Audiovisual (Exerc.Corrente)	24.200,00	24.200,00
716	Transferências Destinadas ao Setor cultural - LC nº 195/2022 – Art. 8º - Demais Setores (Exerc.Corrente)	21.500,00	21.500,00
754	Recursos de Operações de Crédito (Exerc.Corrente)	1.600.000,00	1.600.000,00
TOTAL		33.567.830,00	33.567.830,00

NATANAEL SALES DE SOUSA
 PREFEITO MUNICIPAL
 277.027.418-05

(Continua na página seguinte)

LOA 2024

TANQUE DO PIAUÍ - PI



PREF MUNIC DE TANQUE DO PIAUI

RUA 1º DE OUTUBRO, 168

01612616/0001-86

Exercício: 2024

COMPARATIVO DA RECEITA ORÇADA COM ARRECADADA

Page 1

Lei: , Data:

CODIGO	ESPECIFICAÇÃO	ORÇADA
01	PREFEITURA MUNICIPAL DE TANQUE DO PIAUI	25.196.500,00
02	FUNDEB - TANQUE DO PIAUI	3.847.980,00
03	FUNDO MUNICIPAL DE SAUDE DE TANQUE DO PIAUI	3.995.600,00
04	FUNDO MUNICIPAL DE ASSISTÊNCIA SOCIAL	527.750,00
TOTAL		33.567.830,00



PREF MUNIC DE TANQUE DO PIAUI

RUA 1º DE OUTUBRO, 168

01612616/0001-86

Exercício: 2024

CONSOLIDAÇÃO GERAL DA DESPESA

Lei: , Data:

CODIGO	ESPECIFICAÇÃO	DOTAÇÃO
01	PREFEITURA MUNICIPAL DE TANQUE DO PIAUI	20.021.434,20
02	FUNDEB - TANQUE DO PIAUI	3.847.980,00
03	FUNDO MUNICIPAL DE SAUDE DE TANQUE DO PIAUI	6.582.300,00
04	FUNDO MUNICIPAL DE ASSISTÊNCIA SOCIAL	1.849.250,00
05	CAMARA MUNICIPAL DE TANQUE DO PIAUI	1.266.865,80
TOTAL		33.567.830,00

NATANAEL SALES DE SOUSA

PREFEITO MUNICIPAL

277.027.418-05

(Continua na página seguinte)

LOA 2024

TANQUE DO PIAUÍ - PI



PREF MUNIC DE TANQUE DO PIAUI
 RUA 1º DE OUTUBRO, 168 - CNPJ:01612616/0001-86
 Orçamento Programa - Exercício de 2024

ANÁLISE DA DESPESA EM PORCENTAGEM

Quadro 22

Page 1

Lei: , Data:

Código	Especificação	Elemento	Modalidade	Grupo	Categoria Econômica
3.0.00.00	DESPESAS CORRENTES	0	0	0	67,6096
3.1.00.00	PESSOAL E ENCARGOS SOCIAIS	0	0	31,2115	0
3.1.90.00	APLICAÇÕES DIRETAS	0	31,2115	0	0
3.1.90.04	CONTRATAÇÃO POR TEMPO DETERMINADO	1,3589	0	0	0
3.1.90.11	VENCIMENTOS E VANTAGENS FIXAS - PESSOAL CIVIL	23,5781	0	0	0
3.1.90.13	OBRIGAÇÕES PATRONAIS	5,4595	0	0	0
3.1.90.16	OUTRAS DESPESAS VARIÁVEIS - PESSOAL CIVIL	0,1975	0	0	0
3.1.90.91	SENTENÇAS JUDICIAIS	0,4594	0	0	0
3.1.90.92	DESPESAS DE EXERCÍCIOS ANTERIORES	0,1433	0	0	0
3.1.90.94	INDENIZAÇÕES E RESTITUIÇÕES TRABALHISTAS	0,0149	0	0	0
3.2.00.00	JUROS E ENCARGOS DA DÍVIDA	0	0	0,0033	0
3.2.90.00	APLICAÇÕES DIRETAS	0	0,0033	0	0
3.2.90.21	JUROS SOBRE A DÍVIDA POR CONTRATO	0,0033	0	0	0
3.3.00.00	OUTRAS DESPESAS CORRENTES	0	0	36,3948	0
3.3.50.00	TRANSFERÊNCIAS A INSTITUIÇÕES PRIVADAS SEM FINS LUCRATIVOS	0	0,0357	0	0
3.3.50.41	CONTRIBUIÇÕES	0,0357	0	0	0
3.3.90.00	APLICAÇÕES DIRETAS	0	36,3591	0	0
3.3.90.14	DIÁRIAS - CIVIL	1,0969	0	0	0
3.3.90.30	MATERIAL DE CONSUMO	10,1557	0	0	0
3.3.90.31	PREMIAÇÕES CULTURAIS, ARTÍSTICAS, CIENTÍFICAS, DESPORTIVAS	0,0658	0	0	0
3.3.90.32	MATERIAL, BEM OU SERVIÇO PARA DISTRIBUIÇÃO GRATUITA	0,0953	0	0	0
3.3.90.33	PASSAGENS E DESPESAS COM LOCOMOÇÃO	3,2454	0	0	0
3.3.90.35	SERVIÇOS DE CONSULTORIA	1,4988	0	0	0
3.3.90.36	OUTROS SERVIÇOS DE TERCEIROS - PESSOA FÍSICA	6,2311	0	0	0
3.3.90.39	OUTROS SERVIÇOS DE TERCEIROS - PESSOA JURÍDICA	11,2514	0	0	0
3.3.90.40	SERVIÇOS DE TECNOLOGIA DA INFORMAÇÃO E COMUNICAÇÃO - PJ	0,7239	0	0	0
3.3.90.47	OBRIGAÇÕES TRIBUTÁRIAS E CONTRIBUTIVAS	0,97	0	0	0
3.3.90.48	OUTROS AUXÍLIOS FINANCEIROS A PESSOAS FÍSICAS	0,1361	0	0	0
3.3.90.92	DESPESAS DE EXERCÍCIOS ANTERIORES	0,1439	0	0	0
3.3.90.93	INDENIZAÇÕES E RESTITUIÇÕES	0,7448	0	0	0
4.0.00.00	DESPESAS DE CAPITAL	0	0	0	31,431
4.4.00.00	INVESTIMENTOS	0	0	30,9064	0
4.4.90.00	APLICAÇÕES DIRETAS	0	30,9064	0	0
4.4.90.51	OBRAS E INSTALAÇÕES	24,7377	0	0	0
4.4.90.52	EQUIPAMENTOS E MATERIAL PERMANENTE	5,7156	0	0	0
4.4.90.61	AQUISIÇÃO DE IMÓVEIS	0,4531	0	0	0
4.5.00.00	INVERSÕES FINANCEIRAS	0	0	0,0182	0
4.5.90.00	APLICAÇÕES DIRETAS	0	0,0182	0	0
4.5.90.61	AQUISIÇÃO DE IMÓVEIS	0,0182	0	0	0
4.6.00.00	AMORTIZAÇÃO DA DÍVIDA	0	0	0,5064	0
4.6.90.00	APLICAÇÕES DIRETAS	0	0,5064	0	0
4.6.90.71	PRINCIPAL DA DÍVIDA CONTRATUAL RESGATADO	0,5064	0	0	0
9.0.00.00	RESERVA DE CONTINGÊNCIA	0	0	0	0,9594
9.9.00.00	RESERVA DE CONTINGÊNCIA	0	0	0,9594	0
9.9.99.00	RESERVA DE CONTINGÊNCIA	0	0,9594	0	0
9.9.99.99	RESERVA DE CONTINGÊNCIA	0,9594	0	0	0



PREF MUNIC DE TANQUE DO PIAUI
 RUA 1º DE OUTUBRO, 168 - CNPJ:01612616/0001-86
 Orçamento Programa - Exercício de 2024

ANÁLISE DA DESPESA EM PORCENTAGEM

Quadro 22

Page 2

Lei: , Data:

Código	Especificação	Elemento	Modalidade	Grupo	Categoria Econômica
TOTAL					100,00

NATANAEL SALES DE SOUSA
 PREFEITO MUNICIPAL
 277.027.418-05

(Continua na página seguinte)

LOA 2024

TANQUE DO PIAUÍ - PI



PREF MUNIC DE TANQUE DO PIAUI
RUA 1º DE OUTUBRO, 168 - CNPJ:01612616/0001-86

Orçamento Programa - Exercício de 2024

Page 1

QUADRO AUXILIAR DE DETALHAMENTO DA DESPESA

Lei: , Data:

PODER	01	PODER LEGISLATIVO
ORGÃO	01	CÂMARA MUNICIPAL
UNIDADE	00	CÂMARA MUNICIPAL

Aplicacao Programada	Proj/Ativ	Finalidade	Categoria	Detalhada	TotalGrupo	Total Categ.	Total Func.
		F.R. - C.A.					
INVESTIMENTOS A CARGO DA CÂMARA MUNICIPAL	01.031.0001.1001.0000						105.000,00
4	DESPESAS DE CAPIT					105.000,00	105.000,00
4	INVESTIMENTOS				105.000,00		
	OBRAS E INSTALAÇÕES		4.4.90.51.00	80.000,00			
	EQUIPAMENTOS E MATERIAL PERMANENTE		4.4.90.52.00	15.000,00			
	AQUISIÇÃO DE IMÓVEIS		4.4.90.61.00	10.000,00			
AQUISIÇÃO DE VEICULO AUTOMOTOR	01.031.0001.1002.0000						10.000,00
4	DESPESAS DE CAPIT					10.000,00	10.000,00
4	INVESTIMENTOS				10.000,00		
	EQUIPAMENTOS E MATERIAL PERMANENTE		4.4.90.52.00	10.000,00			
MANUTENÇÃO E FUNCIONAMENTO DA CÂMARA MUNICIPAL	01.031.0001.2001.0000						1.151.865,80
3	DESPESAS CORREN'					1.151.865,80	1.151.865,80
1	PESSOAL E ENCARGOS SOCIAIS				803.000,00		
	CONTRATAÇÃO POR TEMPO DETERMINADO		3.1.90.04.00	6.000,00			
	VENCIMENTOS E VANTAGENS FIXAS - PESSOAL CIVIL		3.1.90.11.00	660.000,00			
	OBRIGAÇÕES PATRONAIS		3.1.90.13.00	132.000,00			
	OUTRAS DESPESAS VARIÁVEIS - PESSOAL CIVIL		3.1.90.16.00	2.000,00			
	SENTENÇAS JUDICIAIS		3.1.90.91.00	2.000,00			
	DESPESAS DE EXERCÍCIOS ANTERIORES		3.1.90.92.00	1.000,00			
3	OUTRAS DESPESAS CORRENTES				348.865,80		
	CONTRIBUIÇÕES		3.3.50.41.00	12.000,00			
	DIÁRIAS - CIVIL		3.3.90.14.00	54.000,00			
	MATERIAL DE CONSUMO		3.3.90.30.00	60.000,00			
	PASSAGENS E DESPESAS COM LOCOMOÇÃO		3.3.90.33.00	6.000,00			
	SERVIÇOS DE CONSULTORIA		3.3.90.35.00	72.000,00			
	OUTROS SERVIÇOS DE TERCEIROS - PESSOA FÍSICA		3.3.90.36.00	18.000,00			
	OUTROS SERVIÇOS DE TERCEIROS - PESSOA JURÍDICA		3.3.90.39.00	115.865,80			
	SERVIÇOS DE TECNOLOGIA DA INFORMAÇÃO E COMUNICAÇÃO		3.3.90.40.00	9.000,00			
	DESPESAS DE EXERCÍCIOS ANTERIORES		3.3.90.92.00	2.000,00			
TOTAL							1.266.865,80



PREF MUNIC DE TANQUE DO PIAUI
RUA 1º DE OUTUBRO, 168 - CNPJ:01612616/0001-86

Orçamento Programa - Exercício de 2024

Page 2

QUADRO AUXILIAR DE DETALHAMENTO DA DESPESA

Lei: , Data:

PODER	02	PODER EXECUTIVO
ORGÃO	01	GABINETE DO PREFEITO
UNIDADE	00	GABINETE DO PREFEITO

Aplicacao Programada	Proj/Ativ	Finalidade	Categoria	Detalhada	TotalGrupo	Total Categ.	Total Func.
		F.R. - C.A.					
MANUTENÇÃO DO GABINETE DO PREFEITO	04.122.0011.2003.0000						126.600,00
3	DESPESAS CORREN'					115.600,00	115.600,00
3	OUTRAS DESPESAS CORRENTES				115.600,00		
	DIÁRIAS - CIVIL		3.3.90.14.00	44.000,00			
	MATERIAL DE CONSUMO		3.3.90.30.00	11.000,00			
	PASSAGENS E DESPESAS COM LOCOMOÇÃO		3.3.90.33.00	15.000,00			
	SERVIÇOS DE CONSULTORIA		3.3.90.35.00	20.600,00			
	OUTROS SERVIÇOS DE TERCEIROS - PESSOA FÍSICA		3.3.90.36.00	12.000,00			
	OUTROS SERVIÇOS DE TERCEIROS - PESSOA JURÍDICA		3.3.90.39.00	13.000,00			
4	DESPESAS DE CAPIT					11.000,00	11.000,00
4	INVESTIMENTOS				11.000,00		
	EQUIPAMENTOS E MATERIAL PERMANENTE		4.4.90.52.00	11.000,00			
TOTAL							126.600,00

(Continua na página seguinte)

LOA 2024**TANQUE DO PIAUÍ - PI****PREF MUNIC DE TANQUE DO PIAUI**

RUA 1º DE OUTUBRO, 168 - CNPJ:01612616/0001-86

Orçamento Programa - Exercício de 2024

Page 3

QUADRO AUXILIAR DE DETALHAMENTO DA DESPESA

Lei: , Data:

PODER	02	PODER EXECUTIVO						
ORGÃO	02	SECRET. MUNIC. DE ADMINISTRAÇÃO E PLANEJAMENTO						
UNIDADE	00	SECRET. MUNIC. DE ADMINISTRAÇÃO E PLANEJAMENTO						
Aplicacao Programada		Proj/Ativ	Finalidade	Categoria	Detalhada	TotalGrupo	Total Categ.	Total Func.
			F.R. - C.A.					
AQUISIÇÃO DE VEICULO AUTOMOTOR		04.122.0011.1002.0000						30.900,00
4	4	DESPESAS DE CAPIT					30.900,00	
		4	INVESTIMENTOS					
			EQUIPAMENTOS E MATERIAL PERMANENTE	4.4.90.52.00	30.900,00			
MANUTENÇÃO DOS SERVIÇOS DE ADMINISTRAÇÃO GERAL		04.122.0011.2005.0000						2.751.734,20
3	1	DESPESAS CORREN'					2.691.734,20	
		1	PESSOAL E ENCARGOS SOCIAIS			1.168.600,00		
			CONTRATAÇÃO POR TEMPO DETERMINADO	3.1.90.04.00	13.000,00			
			VENCIMENTOS E VANTAGENS FIXAS - PESSOAL CIVIL	3.1.90.11.00	715.000,00			
			OBRIGAÇÕES PATRONAIS	3.1.90.13.00	258.000,00			
			OUTRAS DESPESAS VARIÁVEIS - PESSOAL CIVIL	3.1.90.16.00	7.000,00			
			SENTENÇAS JUDICIAIS	3.1.90.91.00	150.000,00			
			DESPESAS DE EXERCÍCIOS ANTERIORES	3.1.90.92.00	20.600,00			
			INDENIZAÇÕES E RESTITUIÇÕES TRABALHISTAS	3.1.90.94.00	5.000,00			
		3	OUTRAS DESPESAS CORRENTES			1.523.134,20		
			DIÁRIAS - CIVIL	3.3.90.14.00	55.000,00			
			MATERIAL DE CONSUMO	3.3.90.30.00	300.634,20			
			PASSAGENS E DESPESAS COM LOCOMOÇÃO	3.3.90.33.00	300.000,00			
			SERVIÇOS DE CONSULTORIA	3.3.90.35.00	280.500,00			
			OUTROS SERVIÇOS DE TERCEIROS - PESSOA FÍSICA	3.3.90.36.00	50.000,00			
			OUTROS SERVIÇOS DE TERCEIROS - PESSOA JURÍDICA	3.3.90.39.00	470.000,00			
			SERVIÇOS DE TECNOLOGIA DA INFORMAÇÃO E COMUNICAÇÃO	3.3.90.40.00	55.000,00			
			DESPESAS DE EXERCÍCIOS ANTERIORES	3.3.90.92.00	12.000,00			
		4	DESPESAS DE CAPIT				60.000,00	
		4	INVESTIMENTOS					
			EQUIPAMENTOS E MATERIAL PERMANENTE	4.4.90.52.00	60.000,00			
PUBLICAÇÃO DOS ATOS OFICIAIS		04.122.0011.2061.0000						150.000,00
3	3	DESPESAS CORREN'					150.000,00	
		3	OUTRAS DESPESAS CORRENTES			150.000,00		
			OUTROS SERVIÇOS DE TERCEIROS - PESSOA JURÍDICA	3.3.90.39.00	150.000,00			
CONTRIBUIÇÃO PARA A APPM		04.122.0011.2062.0000						30.900,00
3	3	DESPESAS CORREN'					30.900,00	
		3	OUTRAS DESPESAS CORRENTES			30.900,00		
			OUTROS SERVIÇOS DE TERCEIROS - PESSOA JURÍDICA	3.3.90.39.00	30.900,00			
MANUTENÇÃO DA JUNTA DE SERVIÇO MILITAR		04.122.0011.2063.0000						26.297,50
3	1	DESPESAS CORREN'					25.297,50	
		1	PESSOAL E ENCARGOS SOCIAIS			18.000,00		
			VENCIMENTOS E VANTAGENS FIXAS - PESSOAL CIVIL	3.1.90.11.00	18.000,00			
		3	OUTRAS DESPESAS CORRENTES			7.297,50		
			DIÁRIAS - CIVIL	3.3.90.14.00	2.500,00			
			MATERIAL DE CONSUMO	3.3.90.30.00	2.500,00			
			OUTROS SERVIÇOS DE TERCEIROS - PESSOA FÍSICA	3.3.90.36.00	1.100,00			
			OUTROS SERVIÇOS DE TERCEIROS - PESSOA JURÍDICA	3.3.90.39.00	1.197,50			
		4	DESPESAS DE CAPIT				1.000,00	

(Continua na página seguinte)

LOA 2024

TANQUE DO PIAUÍ - PI



PREF MUNIC DE TANQUE DO PIAUI
RUA 1º DE OUTUBRO, 168 - CNPJ:01612616/0001-86

Orçamento Programa - Exercício de 2024

Page 4

QUADRO AUXILIAR DE DETALHAMENTO DA DESPESA

Lei: , Data:

PODER	02	PODER EXECUTIVO
ORGÃO	02	SECRET. MUNIC. DE ADMINISTRAÇÃO E PLANEJAMENTO
UNIDADE	00	SECRET. MUNIC. DE ADMINISTRAÇÃO E PLANEJAMENTO

Aplicacao Programada	Proj/Ativ	Finalidade F.R. - C.A.	Categoria	Detalhada	TotalGrupo	Total Categ.	Total Func.
MANUTENÇÃO DA JUNTA DE SERVIÇO MILITAR	04.122.0011.2063.0000						26.297,50
4 DESPESAS DE CAPIT						1.000,00	
4 INVESTIMENTOS					1.000,00		
EQUIPAMENTOS E MATERIAL PERMANENTE			4.4.90.52.00	1.000,00			
TOTAL							2.989.831,70



PREF MUNIC DE TANQUE DO PIAUI
RUA 1º DE OUTUBRO, 168 - CNPJ:01612616/0001-86

Orçamento Programa - Exercício de 2024

Page 5

QUADRO AUXILIAR DE DETALHAMENTO DA DESPESA

Lei: , Data:

PODER	02	PODER EXECUTIVO
ORGÃO	03	SECRETARIA MUNICIPAL DE EDUCAÇÃO
UNIDADE	00	SECRETARIA MUNICIPAL DE EDUCAÇÃO

Aplicacao Programada	Proj/Ativ	Finalidade F.R. - C.A.	Categoria	Detalhada	TotalGrupo	Total Categ.	Total Func.
MANUTENÇÃO DA SECRETARIA MUNICIPAL DE EDUCAÇÃO	12.122.0011.2059.0000						217.700,00
3 DESPESAS CORREN'						187.700,00	
1 PESSOAL E ENCARGOS SOCIAIS					33.700,00		
VENCIMENTOS E VANTAGENS FIXAS - PESSOAL CIVIL			3.1.90.11.00	20.600,00			
OBRIGAÇÕES PATRONAIS			3.1.90.13.00	12.000,00			
OUTRAS DESPESAS VARIÁVEIS - PESSOAL CIVIL			3.1.90.16.00	1.100,00			
3 OUTRAS DESPESAS CORRENTES					154.000,00		
DIÁRIAS - CIVIL			3.3.90.14.00	3.000,00			
MATERIAL DE CONSUMO			3.3.90.30.00	100.000,00			
PASSAGENS E DESPESAS COM LOCOMOÇÃO			3.3.90.33.00	3.000,00			
OUTROS SERVIÇOS DE TERCEIROS - PESSOA FÍSICA			3.3.90.36.00	40.000,00			
OUTROS SERVIÇOS DE TERCEIROS - PESSOA JURÍDICA			3.3.90.39.00	8.000,00			
4 DESPESAS DE CAPIT					30.000,00	30.000,00	
4 INVESTIMENTOS					30.000,00		
EQUIPAMENTOS E MATERIAL PERMANENTE			4.4.90.52.00	30.000,00			
MANUTENÇÃO DA MERENDA ESCOLAR	12.306.0005.2082.0000					20.600,00	20.600,00
3 DESPESAS CORREN'					20.600,00		
1 PESSOAL E ENCARGOS SOCIAIS							
CONTRATAÇÃO POR TEMPO DETERMINADO			3.1.90.04.00	20.600,00			
AQUISIÇÃO DE VEICULO AUTOMOTOR	12.361.0005.1002.0000					30.900,00	30.900,00
4 DESPESAS DE CAPIT					30.900,00		
4 INVESTIMENTOS					30.900,00		
EQUIPAMENTOS E MATERIAL PERMANENTE			4.4.90.52.00	30.900,00			
CONSTRUÇÃO E AMPLIAÇÃO DE UNIDADE ESCOLARES	12.361.0005.1011.0000					916.800,00	916.800,00
4 DESPESAS DE CAPIT					916.800,00		
4 INVESTIMENTOS					916.800,00		
OBRAS E INSTALAÇÕES			4.4.90.51.00	911.800,00			
AQUISIÇÃO DE IMÓVEIS			4.4.90.61.00	5.000,00			
CONSTRUÇÃO, AMPLIAÇÃO E RECUPERAÇÃO DE UNIDADE ESCOLARES- FUNDEF	12.361.0005.1039.0000					3.209.391,50	3.209.391,50
4 DESPESAS DE CAPIT					3.209.391,50		
4 INVESTIMENTOS					3.209.391,50		
OBRAS E INSTALAÇÕES			4.4.90.51.00	2.550.191,50			
EQUIPAMENTOS E MATERIAL PERMANENTE			4.4.90.52.00	556.200,00			
AQUISIÇÃO DE IMÓVEIS			4.4.90.61.00	103.000,00			
CONSTRUÇÃO E/OU AMPLIAÇÃO DE QUADRA POLIESPORTIVA EM U. ESCOLARES	12.361.0005.1040.0000					32.600,00	32.600,00
4 DESPESAS DE CAPIT					32.600,00		
4 INVESTIMENTOS					32.600,00		
OBRAS E INSTALAÇÕES			4.4.90.51.00	20.600,00			
OBRAS E INSTALAÇÕES			4.4.90.51.00	12.000,00			
MANUTENÇÃO E DESENVOLVIMENTO DO ENSINO	12.361.0005.2024.0000					1.853.500,00	1.853.500,00

(Continua na página seguinte)

LOA 2024**TANQUE DO PIAUÍ - PI****PREF MUNIC DE TANQUE DO PIAUI**

RUA 1º DE OUTUBRO, 168 - CNPJ:01612616/0001-86

Orçamento Programa - Exercício de 2024

Page 6

QUADRO AUXILIAR DE DETALHAMENTO DA DESPESA

Lei: , Data:

PODER	02	PODER EXECUTIVO
ORGÃO	03	SECRETARIA MUNICIPAL DE EDUCAÇÃO
UNIDADE	00	SECRETARIA MUNICIPAL DE EDUCAÇÃO

Aplicacao Programada	Proj/Ativ	Finalidade	Categoria	Detalhada	TotalGrupo	Total Categ.	Total Func.
		F.R. - C.A.					
FUNDAMENTAL							
3	DESPESAS CORREN'					1.643.500,00	
1	PESSOAL E ENCARGOS SOCIAIS				682.400,00		
	CONTRATAÇÃO POR TEMPO DETERMINADO		3.1.90.04.00	32.400,00			
	VENCIMENTOS E VANTAGENS FIXAS - PESSOAL CIVIL		3.1.90.11.00	500.000,00			
	OBRIGAÇÕES PATRONAIS		3.1.90.13.00	136.000,00			
	OUTRAS DESPESAS VARIÁVEIS - PESSOAL CIVIL		3.1.90.16.00	2.000,00			
	DESPESAS DE EXERCÍCIOS ANTERIORES		3.1.90.92.00	12.000,00			
3	OUTRAS DESPESAS CORRENTES				961.100,00		
	DIÁRIAS - CIVIL		3.3.90.14.00	15.000,00			
	MATERIAL DE CONSUMO		3.3.90.30.00	300.000,00			
	PREMIAÇÕES CULTURAIS, ARTÍSTICAS, CIENTÍFICAS, DESPORTI		3.3.90.31.00	5.000,00			
	PASSAGENS E DESPESAS COM LOCOMOÇÃO		3.3.90.33.00	150.000,00			
	OUTROS SERVIÇOS DE TERCEIROS - PESSOA FÍSICA		3.3.90.36.00	200.000,00			
	OUTROS SERVIÇOS DE TERCEIROS - PESSOA JURÍDICA		3.3.90.39.00	200.000,00			
	SERVIÇOS DE TECNOLOGIA DA INFORMAÇÃO E COMUNICAÇÃO		3.3.90.40.00	90.000,00			
	DESPESAS DE EXERCÍCIOS ANTERIORES		3.3.90.92.00	1.100,00			
4	DESPESAS DE CAPIT					210.000,00	
4	INVESTIMENTOS				210.000,00		
	EQUIPAMENTOS E MATERIAL PERMANENTE		4.4.90.52.00	60.000,00			
	EQUIPAMENTOS E MATERIAL PERMANENTE		4.4.90.52.00	150.000,00			
MANUTENÇÃO DO SISTEMA MUNICIPAL DE ENSINO - FUNDEF		12.361.0005.2077.0000					896.100,00
3	DESPESAS CORREN'					690.100,00	
3	OUTRAS DESPESAS CORRENTES				690.100,00		
	MATERIAL DE CONSUMO		3.3.90.30.00	309.000,00			
	PASSAGENS E DESPESAS COM LOCOMOÇÃO		3.3.90.33.00	123.600,00			
	OUTROS SERVIÇOS DE TERCEIROS - PESSOA FÍSICA		3.3.90.36.00	154.500,00			
	OUTROS SERVIÇOS DE TERCEIROS - PESSOA JURÍDICA		3.3.90.39.00	103.000,00			
4	DESPESAS DE CAPIT					206.000,00	
4	INVESTIMENTOS				206.000,00		
	EQUIPAMENTOS E MATERIAL PERMANENTE		4.4.90.52.00	206.000,00			
AÇÕES DO PROGRAMA NAC. ALIMENTAÇÃO ESCOLAR - PNAE		12.361.0006.2027.0000					44.600,00
3	DESPESAS CORREN'					44.600,00	
3	OUTRAS DESPESAS CORRENTES				44.600,00		
	MATERIAL DE CONSUMO		3.3.90.30.00	44.600,00			
AÇÕES DO PROGRAMA DINHEIRO DIR. NA ESCOLA - PDDE		12.361.0006.2028.0000					1.700,00
3	DESPESAS CORREN'					1.200,00	
3	OUTRAS DESPESAS CORRENTES				1.200,00		
	MATERIAL DE CONSUMO		3.3.90.30.00	800,00			
	OUTROS SERVIÇOS DE TERCEIROS - PESSOA FÍSICA		3.3.90.36.00	200,00			
	OUTROS SERVIÇOS DE TERCEIROS - PESSOA JURÍDICA		3.3.90.39.00	200,00			
4	DESPESAS DE CAPIT					500,00	
4	INVESTIMENTOS				500,00		
	EQUIPAMENTOS E MATERIAL PERMANENTE		4.4.90.52.00	500,00			

(Continua na página seguinte)

LOA 2024

TANQUE DO PIAUÍ - PI



PREF MUNIC DE TANQUE DO PIAUI

RUA 1º DE OUTUBRO, 168 - CNPJ:01612616/0001-86

Orçamento Programa - Exercício de 2024

Page 7

QUADRO AUXILIAR DE DETALHAMENTO DA DESPESA

Lei: , Data:

PODER	02	PODER EXECUTIVO
ORGÃO	03	SECRETARIA MUNICIPAL DE EDUCAÇÃO
UNIDADE	00	SECRETARIA MUNICIPAL DE EDUCAÇÃO

Aplicacao Programada	Proj/Ativ	Finalidade	Categoria	Detalhada	TotalGrupo	Total Categ.	Total Func.
		F.R. - C.A.					
AÇÕES DO PROGRAMA SALÁRIO EDUCAÇÃO	12.361.0006.2029.0000						54.200,00
3	DESPESAS CORREN'					49.200,00	
3	OUTRAS DESPESAS CORRENTES				49.200,00		
	MATERIAL DE CONSUMO		3.3.90.30.00	38.200,00			
	OUTROS SERVIÇOS DE TERCEIROS - PESSOA FÍSICA		3.3.90.36.00	6.000,00			
	OUTROS SERVIÇOS DE TERCEIROS - PESSOA JURÍDICA		3.3.90.39.00	5.000,00			
4	DESPESAS DE CAPIT					5.000,00	
4	INVESTIMENTOS				5.000,00		
	EQUIPAMENTOS E MATERIAL PERMANENTE		4.4.90.52.00	5.000,00			
AÇÕES DO PROGRAMA PNATE	12.361.0006.2031.0000						33.900,00
3	DESPESAS CORREN'					33.900,00	
3	OUTRAS DESPESAS CORRENTES				33.900,00		
	MATERIAL DE CONSUMO		3.3.90.30.00	15.000,00			
	PASSAGENS E DESPESAS COM LOCOMOÇÃO		3.3.90.33.00	10.000,00			
	OUTROS SERVIÇOS DE TERCEIROS - PESSOA FÍSICA		3.3.90.36.00	4.000,00			
	OUTROS SERVIÇOS DE TERCEIROS - PESSOA JURÍDICA		3.3.90.39.00	4.900,00			
MANUT. DO PROG. ESTADUAL DE TRANSP. ESCOLAR - PROETE	12.362.0006.2058.0000						112.750,00
3	DESPESAS CORREN'					112.750,00	
3	OUTRAS DESPESAS CORRENTES				112.750,00		
	MATERIAL DE CONSUMO		3.3.90.30.00	70.000,00			
	PASSAGENS E DESPESAS COM LOCOMOÇÃO		3.3.90.33.00	5.000,00			
	OUTROS SERVIÇOS DE TERCEIROS - PESSOA FÍSICA		3.3.90.36.00	7.750,00			
	OUTROS SERVIÇOS DE TERCEIROS - PESSOA JURÍDICA		3.3.90.39.00	30.000,00			
MANUTENÇÃO DO ENSINO INFANTIL	12.365.0006.2060.0000						213.100,00
3	DESPESAS CORREN'					210.100,00	
1	PESSOAL E ENCARGOS SOCIAIS				113.600,00		
	CONTRATAÇÃO POR TEMPO DETERMINADO		3.1.90.04.00	3.000,00			
	VENCIMENTOS E VANTAGENS FIXAS - PESSOAL CIVIL		3.1.90.11.00	90.000,00			
	OBRIGAÇÕES PATRONAIS		3.1.90.13.00	20.600,00			
3	OUTRAS DESPESAS CORRENTES				96.500,00		
	DIÁRIAS - CIVIL		3.3.90.14.00	2.500,00			
	MATERIAL DE CONSUMO		3.3.90.30.00	12.000,00			
	PASSAGENS E DESPESAS COM LOCOMOÇÃO		3.3.90.33.00	3.000,00			
	OUTROS SERVIÇOS DE TERCEIROS - PESSOA FÍSICA		3.3.90.36.00	65.000,00			
	OUTROS SERVIÇOS DE TERCEIROS - PESSOA JURÍDICA		3.3.90.39.00	12.000,00			
	DESPESAS DE EXERCÍCIOS ANTERIORES		3.3.90.92.00	2.000,00			
4	DESPESAS DE CAPIT					3.000,00	
4	INVESTIMENTOS				3.000,00		
	EQUIPAMENTOS E MATERIAL PERMANENTE		4.4.90.52.00	3.000,00			
AÇÕES DO PROGRAMA NAC. ALIM. ESCOLAR - PNAE - PRÉ-ESCOLAR	12.365.0006.2074.0000						20.000,00
3	DESPESAS CORREN'					20.000,00	
3	OUTRAS DESPESAS CORRENTES				20.000,00		
	MATERIAL DE CONSUMO		3.3.90.30.00	20.000,00			

(Continua na página seguinte)

LOA 2024**TANQUE DO PIAUÍ - PI****PREF MUNIC DE TANQUE DO PIAUI**

RUA 1º DE OUTUBRO, 168 - CNPJ:01612616/0001-86

Orçamento Programa - Exercício de 2024

Page 8

QUADRO AUXILIAR DE DETALHAMENTO DA DESPESA

Lei: , Data:

PODER	02	PODER EXECUTIVO						
ORGÃO	03	SECRETARIA MUNICIPAL DE EDUCAÇÃO						
UNIDADE	00	SECRETARIA MUNICIPAL DE EDUCAÇÃO						
Aplicacao Programada		Proj/Ativ	Finalidade	Categoria	Detalhada	TotalGrupo	Total Categ.	Total Func.
			F.R. - C.A.					
AÇÕES DO PROGRAMA NAC. ALIM. ESCOLAR - PNAE - CRECHE		12.365.0006.2075.0000						8.000,00
3	3	DESpesas Corren'					8.000,00	
		3	OUTRAS DESPESAS CORRENTES			8.000,00		
			MATERIAL DE CONSUMO	3.3.90.30.00	8.000,00			
CONSTRUÇÃO E AMPLIAÇÃO UNIDADES PRÉ-ESCOLARES		12.365.0026.1015.0000						1.030.900,00
4	4	DESpesas de Capit					1.030.900,00	
		4	INVESTIMENTOS			1.030.900,00		
			OBRAS E INSTALAÇÕES	4.4.90.51.00	1.030.900,00			
MANUTENÇÃO DO PROGRAMA BRASIL CARINHOSO		12.365.0026.2071.0000						22.000,00
3	3	DESpesas Corren'					22.000,00	
		3	OUTRAS DESPESAS CORRENTES			22.000,00		
			MATERIAL DE CONSUMO	3.3.90.30.00	8.000,00			
			OUTROS SERVIÇOS DE TERCEIROS - PESSOA FÍSICA	3.3.90.36.00	5.000,00			
			OUTROS SERVIÇOS DE TERCEIROS - PESSOA JURÍDICA	3.3.90.39.00	9.000,00			
MANUTENÇÃO DO ENSINO DE JOVENS E ADULTOS - EJA		12.366.0006.2033.0000						121.600,00
3	1	DESpesas Corren'					115.600,00	
		1	PESSOAL E ENCARGOS SOCIAIS			89.100,00		
			CONTRATAÇÃO POR TEMPO DETERMINADO	3.1.90.04.00	9.000,00			
			VENCIMENTOS E VANTAGENS FIXAS - PESSOAL CIVIL	3.1.90.11.00	70.000,00			
			OBRIGAÇÕES PATRONAIS	3.1.90.13.00	9.000,00			
			OUTRAS DESPESAS VARIÁVEIS - PESSOAL CIVIL	3.1.90.16.00	1.100,00			
	3	OUTRAS DESPESAS CORRENTES				26.500,00		
			DIÁRIAS - CIVIL	3.3.90.14.00	3.000,00			
			MATERIAL DE CONSUMO	3.3.90.30.00	6.000,00			
			PASSAGENS E DESPESAS COM LOCOMOÇÃO	3.3.90.33.00	2.500,00			
			OUTROS SERVIÇOS DE TERCEIROS - PESSOA FÍSICA	3.3.90.36.00	6.000,00			
			OUTROS SERVIÇOS DE TERCEIROS - PESSOA JURÍDICA	3.3.90.39.00	9.000,00			
	4	DESpesas de Capit					6.000,00	
		4	INVESTIMENTOS			6.000,00		
			EQUIPAMENTOS E MATERIAL PERMANENTE	4.4.90.52.00	6.000,00			
AÇÕES DO PROGRAMA NAC. ALIM. ESCOLAR - PNAE - EJA		12.366.0006.2076.0000						4.000,00
3	3	DESpesas Corren'					4.000,00	
		3	OUTRAS DESPESAS CORRENTES			4.000,00		
			MATERIAL DE CONSUMO	3.3.90.30.00	4.000,00			
MANUTENÇÃO DA EDUCAÇÃO ESPECIAL		12.367.0005.2083.0000						110.000,00
3	3	DESpesas Corren'					82.000,00	
		3	OUTRAS DESPESAS CORRENTES			82.000,00		
			MATERIAL DE CONSUMO	3.3.90.30.00	25.000,00			
			OUTROS SERVIÇOS DE TERCEIROS - PESSOA FÍSICA	3.3.90.36.00	15.000,00			
			OUTROS SERVIÇOS DE TERCEIROS - PESSOA JURÍDICA	3.3.90.39.00	42.000,00			
	4	DESpesas de Capit					28.000,00	

(Continua na página seguinte)

LOA 2024

TANQUE DO PIAUÍ - PI



PREF MUNIC DE TANQUE DO PIAUI

RUA 1º DE OUTUBRO, 168 - CNPJ:01612616/0001-86

Orçamento Programa - Exercício de 2024

Page 9

QUADRO AUXILIAR DE DETALHAMENTO DA DESPESA

Lei: , Data:

PODER	02	PODER EXECUTIVO
ORGÃO	03	SECRETARIA MUNICIPAL DE EDUCAÇÃO
UNIDADE	00	SECRETARIA MUNICIPAL DE EDUCAÇÃO

Aplicacao Programada	Proj/Ativ	Finalidade	Categoria	Detalhada	TotalGrupo	Total Categ.	Total Func.
		F.R. - C.A.					
MANUTENÇÃO DA EDUCAÇÃO ESPECIAL	12.367.0005.2083.0000						110.000,00
4 DESPESAS DE CAPIT						28.000,00	
4 INVESTIMENTOS					28.000,00		
EQUIPAMENTOS E MATERIAL PERMANENTE			4.4.90.52.00	28.000,00			
CONSTRUÇÃO DE CAMPOS DE FUTEBOL	27.812.0021.1035.0000						206.100,00
4 DESPESAS DE CAPIT						206.100,00	
4 INVESTIMENTOS					206.100,00		
OBRAS E INSTALAÇÕES			4.4.90.51.00	180.000,00			
AQUISIÇÃO DE IMÓVEIS			4.4.90.61.00	26.100,00			
CONSTRUÇÃO DE QUADRA DE ESPORTES	27.812.0021.1046.0000						100.000,00
4 DESPESAS DE CAPIT						100.000,00	
4 INVESTIMENTOS					100.000,00		
OBRAS E INSTALAÇÕES			4.4.90.51.00	100.000,00			
MANUTENÇÃO DAS ATIVIDADES ESPORTIVAS	27.812.0021.2046.0000						77.700,00
3 DESPESAS CORREN'						77.700,00	
1 PESSOAL E ENCARGOS SOCIAIS					4.100,00		
VENCIMENTOS E VANTAGENS FIXAS - PESSOAL CIVIL			3.1.90.11.00	3.000,00			
OUTRAS DESPESAS VARIÁVEIS - PESSOAL CIVIL			3.1.90.16.00	1.100,00			
3 OUTRAS DESPESAS CORRENTES					73.600,00		
DIÁRIAS - CIVIL			3.3.90.14.00	2.500,00			
MATERIAL DE CONSUMO			3.3.90.30.00	20.000,00			
PREMIAÇÕES CULTURAIS, ARTÍSTICAS, CIENTÍFICAS, DESPORTI			3.3.90.31.00	1.100,00			
OUTROS SERVIÇOS DE TERCEIROS - PESSOA FÍSICA			3.3.90.36.00	25.000,00			
OUTROS SERVIÇOS DE TERCEIROS - PESSOA JURÍDICA			3.3.90.39.00	25.000,00			
TOTAL							9.338.141,50

(Continua na página seguinte)

LOA 2024**TANQUE DO PIAUÍ - PI****PREF MUNIC DE TANQUE DO PIAUI**

RUA 1º DE OUTUBRO, 168 - CNPJ:01612616/0001-86

Orçamento Programa - Exercício de 2024

Page 10

QUADRO AUXILIAR DE DETALHAMENTO DA DESPESA

Lei: , Data:

PODER	02	PODER EXECUTIVO
ORGÃO	03	SECRETARIA MUNICIPAL DE EDUCAÇÃO
UNIDADE	02	FUNDO DE MANUT. E DES. DO ENSINO BÁSICO - FUNDEB

Aplicacao Programada	Proj/Ativ	Finalidade	Categoria	Detalhada	TotalGrupo	Total Categ.	Total Func.
F.R. - C.A.							
AQUISIÇÃO DE VEICULO AUTOMOTOR	12.361.0005.1002.0000						100.000,00
4 DESPESAS DE CAPIT						100.000,00	
4 INVESTIMENTOS					100.000,00		
EQUIPAMENTOS E MATERIAL PERMANENTE			4.4.90.52.00	100.000,00			
CONSTRUÇÃO E AMPLIAÇÃO DE UNIDADES ESCOLARES-30% FUNDEB	12.361.0005.1012.0000						44.600,00
4 DESPESAS DE CAPIT						44.600,00	
4 INVESTIMENTOS					43.500,00		
OBRAS E INSTALAÇÕES			4.4.90.51.00	40.500,00			
AQUISIÇÃO DE IMÓVEIS			4.4.90.61.00	3.000,00			
5 INVERSÕES FINANCEIRAS					1.100,00		
AQUISIÇÃO DE IMÓVEIS			4.5.90.61.00	1.100,00			
REMUN. DO MAGISTÉRIO-ENSINO FUNDAMENTAL-FUNDEB 70%	12.361.0005.2037.0000						2.735.680,00
3 DESPESAS CORREN'						2.735.680,00	
1 PESSOAL E ENCARGOS SOCIAIS					2.735.680,00		
VENCIMENTOS E VANTAGENS FIXAS - PESSOAL CIVIL			3.1.90.11.00	1.962.340,00			
VENCIMENTOS E VANTAGENS FIXAS - PESSOAL CIVIL			3.1.90.11.00	365.100,00			
VENCIMENTOS E VANTAGENS FIXAS - PESSOAL CIVIL			3.1.90.11.00	30.000,00			
OBRIGAÇÕES PATRONAIS			3.1.90.13.00	338.440,00			
OBRIGAÇÕES PATRONAIS			3.1.90.13.00	33.700,00			
OBRIGAÇÕES PATRONAIS			3.1.90.13.00	5.000,00			
OUTRAS DESPESAS VARIÁVEIS - PESSOAL CIVIL			3.1.90.16.00	1.100,00			
MANUT. E DESENV. DO ENSINO FUNDAMENTAL - FUNDEB 30%	12.361.0005.2039.0000						50.000,00
3 DESPESAS CORREN'						43.600,00	
1 PESSOAL E ENCARGOS SOCIAIS					28.500,00		
CONTRATAÇÃO POR TEMPO DETERMINADO			3.1.90.04.00	1.100,00			
VENCIMENTOS E VANTAGENS FIXAS - PESSOAL CIVIL			3.1.90.11.00	2.000,00			
OBRIGAÇÕES PATRONAIS			3.1.90.13.00	22.100,00			
OUTRAS DESPESAS VARIÁVEIS - PESSOAL CIVIL			3.1.90.16.00	1.100,00			
SENTENÇAS JUDICIAIS			3.1.90.91.00	1.100,00			
DESPESAS DE EXERCÍCIOS ANTERIORES			3.1.90.92.00	1.100,00			
3 OUTRAS DESPESAS CORRENTES					15.100,00		
DIÁRIAS - CIVIL			3.3.90.14.00	1.100,00			
MATERIAL DE CONSUMO			3.3.90.30.00	5.000,00			
PASSAGENS E DESPESAS COM LOCOMOÇÃO			3.3.90.33.00	2.000,00			
OUTROS SERVIÇOS DE TERCEIROS - PESSOA FÍSICA			3.3.90.36.00	2.000,00			
OUTROS SERVIÇOS DE TERCEIROS - PESSOA JURÍDICA			3.3.90.39.00	2.000,00			
SERVIÇOS DE TECNOLOGIA DA INFORMAÇÃO E COMUNICAÇÃO			3.3.90.40.00	3.000,00			
4 DESPESAS DE CAPIT						6.400,00	
4 INVESTIMENTOS					6.400,00		
EQUIPAMENTOS E MATERIAL PERMANENTE			4.4.90.52.00	6.400,00			
CONSTRUÇÃO E AMPL. DE UNIDADES PRÉ-ESCOLARES-30% FUNDEB	12.365.0026.1016.0000						7.000,00
4 DESPESAS DE CAPIT						7.000,00	

(Continua na página seguinte)

LOA 2024

TANQUE DO PIAUÍ - PI



PREF MUNIC DE TANQUE DO PIAUI

RUA 1º DE OUTUBRO, 168 - CNPJ:01612616/0001-86

Orçamento Programa - Exercício de 2024

Page 11

QUADRO AUXILIAR DE DETALHAMENTO DA DESPESA

Lei: , Data:

PODER	02	PODER EXECUTIVO					
ORGÃO	03	SECRETARIA MUNICIPAL DE EDUCAÇÃO					
UNIDADE	02	FUNDO DE MANUT. E DES. DO ENSINO BÁSICO - FUNDEB					
Aplicacao Programada	Proj/Ativ	Finalidade	Categoria	Detalhada	TotalGrupo	Total Categ.	Total Func.
		F.R. - C.A.					
CONSTRUÇÃO E AMPL. DE UNIDADES PRÉ-ESCOLARES-30% FUNDEB	12.365.0026.1016.0000						7.000,00
4 DESPESAS DE CAPIT						7.000,00	
4 INVESTIMENTOS					2.000,00		
OBRAS E INSTALAÇÕES			4.4.90.51.00	2.000,00			
5 INVERSÕES FINANCEIRAS					5.000,00		
AQUISIÇÃO DE IMÓVEIS			4.5.90.61.00	5.000,00			
MANUT. E DESENVIMENTO DO ENSINO INFANTIL - CRECHE - FUNDEB 30%	12.365.0026.2032.0000						20.000,00
3 DESPESAS CORREN'						18.000,00	
3 OUTRAS DESPESAS CORRENTES					18.000,00		
DIÁRIAS - CIVIL			3.3.90.14.00	2.000,00			
MATERIAL DE CONSUMO			3.3.90.30.00	8.000,00			
OUTROS SERVIÇOS DE TERCEIROS - PESSOA FÍSICA			3.3.90.36.00	5.000,00			
OUTROS SERVIÇOS DE TERCEIROS - PESSOA JURÍDICA			3.3.90.39.00	3.000,00			
4 DESPESAS DE CAPIT						2.000,00	
4 INVESTIMENTOS					2.000,00		
EQUIPAMENTOS E MATERIAL PERMANENTE			4.4.90.52.00	2.000,00			
REMUN. DO MAGISTÉRIO-ENSINO INFANTIL - CRECHE - FUNDEB 70%	12.365.0026.2034.0000						270.400,00
3 DESPESAS CORREN'						270.400,00	
1 PESSOAL E ENCARGOS SOCIAIS					270.400,00		
VENCIMENTOS E VANTAGENS FIXAS - PESSOAL CIVIL			3.1.90.11.00	163.300,00			
VENCIMENTOS E VANTAGENS FIXAS - PESSOAL CIVIL			3.1.90.11.00	60.000,00			
OBRIGAÇÕES PATRONAIS			3.1.90.13.00	47.100,00			
REMUN. DO MAGISTÉRIO-ENSINO INFANTIL - PRE-ESCOLAR - FUNDEB 70%	12.365.0026.2036.0000						464.900,00
3 DESPESAS CORREN'						464.900,00	
1 PESSOAL E ENCARGOS SOCIAIS					464.900,00		
CONTRATAÇÃO POR TEMPO DETERMINADO			3.1.90.04.00	1.100,00			
VENCIMENTOS E VANTAGENS FIXAS - PESSOAL CIVIL			3.1.90.11.00	150.000,00			
VENCIMENTOS E VANTAGENS FIXAS - PESSOAL CIVIL			3.1.90.11.00	238.000,00			
VENCIMENTOS E VANTAGENS FIXAS - PESSOAL CIVIL			3.1.90.11.00	29.700,00			
OBRIGAÇÕES PATRONAIS			3.1.90.13.00	41.100,00			
OBRIGAÇÕES PATRONAIS			3.1.90.13.00	5.000,00			
MANUT. E DESENVIMENTO DO ENSINO INFANTIL - PRÉ-ESCOLAR - FUNDEB 30%	12.365.0026.2038.0000						78.500,00
3 DESPESAS CORREN'						70.500,00	
1 PESSOAL E ENCARGOS SOCIAIS					62.200,00		
CONTRATAÇÃO POR TEMPO DETERMINADO			3.1.90.04.00	1.100,00			
VENCIMENTOS E VANTAGENS FIXAS - PESSOAL CIVIL			3.1.90.11.00	60.000,00			
OBRIGAÇÕES PATRONAIS			3.1.90.13.00	1.100,00			
3 OUTRAS DESPESAS CORRENTES					8.300,00		
DIÁRIAS - CIVIL			3.3.90.14.00	1.100,00			
MATERIAL DE CONSUMO			3.3.90.30.00	1.100,00			
OUTROS SERVIÇOS DE TERCEIROS - PESSOA FÍSICA			3.3.90.36.00	5.000,00			
OUTROS SERVIÇOS DE TERCEIROS - PESSOA JURÍDICA			3.3.90.39.00	1.100,00			

(Continua na página seguinte)

LOA 2024**TANQUE DO PIAUÍ - PI****PREF MUNIC DE TANQUE DO PIAUI**

RUA 1º DE OUTUBRO, 168 - CNPJ:01612616/0001-86

Orçamento Programa - Exercício de 2024

Page 12

QUADRO AUXILIAR DE DETALHAMENTO DA DESPESA

Lei: , Data:

PODER	02	PODER EXECUTIVO					
ORGÃO	03	SECRETARIA MUNICIPAL DE EDUCAÇÃO					
UNIDADE	02	FUNDO DE MANUT. E DES. DO ENSINO BÁSICO - FUNDEB					
Aplicacao Programada		Proj/Ativ	Finalidade	Categoria	Detalhada	TotalGrupo	Total Categ. Total Func.
			F.R. - C.A.				
MANUT. E DESENVIMENTO DO ENSINO INFANTIL - PRÉ-ESCOLAR - FUNDEB 30%		12.365.0026.2038.0000					78.500,00
4 DESPESAS DE CAPIT							8.000,00
4 INVESTIMENTOS						8.000,00	
EQUIPAMENTOS E MATERIAL PERMANENTE				4.4.90.52.00	8.000,00		
MANUTENÇÃO DO ENSINO DE JOVENS E ADULTOS - 70%		12.366.0005.2067.0000					40.000,00
3 DESPESAS CORREN'							40.000,00
1 PESSOAL E ENCARGOS SOCIAIS						40.000,00	
VENCIMENTOS E VANTAGENS FIXAS - PESSOAL CIVIL				3.1.90.11.00	30.000,00		
OBRIGAÇÕES PATRONAIS				3.1.90.13.00	10.000,00		
MANUTENÇÃO DO ENSINO DE JOVENS E ADULTOS - 30%		12.366.0005.2068.0000					36.900,00
3 DESPESAS CORREN'							36.900,00
1 PESSOAL E ENCARGOS SOCIAIS						10.100,00	
VENCIMENTOS E VANTAGENS FIXAS - PESSOAL CIVIL				3.1.90.11.00	5.100,00		
OBRIGAÇÕES PATRONAIS				3.1.90.13.00	5.000,00		
3 OUTRAS DESPESAS CORRENTES						26.800,00	
DIÁRIAS - CIVIL				3.3.90.14.00	1.100,00		
MATERIAL DE CONSUMO				3.3.90.30.00	6.700,00		
PASSAGENS E DESPESAS COM LOCOMOÇÃO				3.3.90.33.00	11.000,00		
OUTROS SERVIÇOS DE TERCEIROS - PESSOA FÍSICA				3.3.90.36.00	3.000,00		
OUTROS SERVIÇOS DE TERCEIROS - PESSOA JURÍDICA				3.3.90.39.00	5.000,00		
TOTAL							3.847.980,00

(Continua na página seguinte)

LOA 2024

TANQUE DO PIAUÍ - PI



PREF MUNIC DE TANQUE DO PIAUI

RUA 1º DE OUTUBRO, 168 - CNPJ:01612616/0001-86

Orçamento Programa - Exercício de 2024

Page 13

QUADRO AUXILIAR DE DETALHAMENTO DA DESPESA

Lei: , Data:

PODER	02	PODER EXECUTIVO					
ORGÃO	04	SECRETARIA MUNICIPAL DE SAÚDE					
UNIDADE	01	FUNDO MUNICIPAL DE SAÚDE					
Aplicacao Programada	Proj/Ativ	Finalidade	Categoria	Detalhada	TotalGrupo	Total Categ.	Total Func.
		F.R. - C.A.					
AQUISIÇÃO DE VEICULO AUTOMOTOR	10.301.0003.1002.0000						200.000,00
4 DESPESAS DE CAPIT						200.000,00	
4 INVESTIMENTOS					200.000,00		
EQUIPAMENTOS E MATERIAL PERMANENTE			4.4.90.52.00	200.000,00			
CONSTRUÇÃO E RECUPERAÇÃO DE UNIDADES DE SAÚDE	10.301.0003.1009.0000						192.700,00
4 DESPESAS DE CAPIT						192.700,00	
4 INVESTIMENTOS					192.700,00		
OBRAS E INSTALAÇÕES			4.4.90.51.00	82.400,00			
OBRAS E INSTALAÇÕES			4.4.90.51.00	105.300,00			
AQUISIÇÃO DE IMÓVEIS			4.4.90.61.00	5.000,00			
MANUTENÇÃO DAS AÇÕES DO SAMU	10.301.0003.2049.0000						260.800,00
3 DESPESAS CORREN'						258.800,00	
1 PESSOAL E ENCARGOS SOCIAIS					178.100,00		
CONTRATAÇÃO POR TEMPO DETERMINADO			3.1.90.04.00	100.000,00			
VENCIMENTOS E VANTAGENS FIXAS - PESSOAL CIVIL			3.1.90.11.00	40.000,00			
OBRIGAÇÕES PATRONAIS			3.1.90.13.00	37.000,00			
OUTRAS DESPESAS VARIÁVEIS - PESSOAL CIVIL			3.1.90.16.00	1.100,00			
3 OUTRAS DESPESAS CORRENTES					80.700,00		
DIÁRIAS - CIVIL			3.3.90.14.00	4.000,00			
MATERIAL DE CONSUMO			3.3.90.30.00	18.500,00			
PASSAGENS E DESPESAS COM LOCOMOÇÃO			3.3.90.33.00	1.700,00			
OUTROS SERVIÇOS DE TERCEIROS - PESSOA FÍSICA			3.3.90.36.00	30.900,00			
OUTROS SERVIÇOS DE TERCEIROS - PESSOA JURÍDICA			3.3.90.39.00	20.600,00			
OBRIGAÇÕES TRIBUTÁRIAS E CONTRIBUTIVAS			3.3.90.47.00	5.000,00			
4 DESPESAS DE CAPIT						2.000,00	
4 INVESTIMENTOS					2.000,00		
EQUIPAMENTOS E MATERIAL PERMANENTE			4.4.90.52.00	2.000,00			
MANUTENÇÃO DA ATENÇÃO PRIMÁRIA DE SAÚDE	10.301.0003.2050.0000						1.121.300,00
3 DESPESAS CORREN'						1.095.300,00	
1 PESSOAL E ENCARGOS SOCIAIS					175.000,00		
CONTRATAÇÃO POR TEMPO DETERMINADO			3.1.90.04.00	12.000,00			
VENCIMENTOS E VANTAGENS FIXAS - PESSOAL CIVIL			3.1.90.11.00	80.000,00			
OBRIGAÇÕES PATRONAIS			3.1.90.13.00	70.000,00			
OUTRAS DESPESAS VARIÁVEIS - PESSOAL CIVIL			3.1.90.16.00	9.000,00			
DESPESAS DE EXERCÍCIOS ANTERIORES			3.1.90.92.00	4.000,00			
3 OUTRAS DESPESAS CORRENTES					920.300,00		
DIÁRIAS - CIVIL			3.3.90.14.00	10.000,00			
MATERIAL DE CONSUMO			3.3.90.30.00	300.000,00			
PASSAGENS E DESPESAS COM LOCOMOÇÃO			3.3.90.33.00	100.000,00			
OUTROS SERVIÇOS DE TERCEIROS - PESSOA FÍSICA			3.3.90.36.00	175.700,00			
OUTROS SERVIÇOS DE TERCEIROS - PESSOA JURÍDICA			3.3.90.39.00	300.000,00			
SERVIÇOS DE TECNOLOGIA DA INFORMAÇÃO E COMUNICAÇÃO			3.3.90.40.00	12.000,00			
OBRIGAÇÕES TRIBUTÁRIAS E CONTRIBUTIVAS			3.3.90.47.00	20.600,00			
DESPESAS DE EXERCÍCIOS ANTERIORES			3.3.90.92.00	2.000,00			
4 DESPESAS DE CAPIT						26.000,00	
4 INVESTIMENTOS					26.000,00		
EQUIPAMENTOS E MATERIAL PERMANENTE			4.4.90.52.00	26.000,00			

(Continua na página seguinte)

LOA 2024**TANQUE DO PIAUÍ - PI****PREF MUNIC DE TANQUE DO PIAUI**

RUA 1º DE OUTUBRO, 168 - CNPJ:01612616/0001-86

Orçamento Programa - Exercício de 2024

Page 14

QUADRO AUXILIAR DE DETALHAMENTO DA DESPESA

Lei: , Data:

PODER	02	PODER EXECUTIVO
ORGÃO	04	SECRETARIA MUNICIPAL DE SAÚDE
UNIDADE	01	FUNDO MUNICIPAL DE SAÚDE

Aplicacao Programada	Proj/Ativ	Finalidade	Categoria	Detalhada	TotalGrupo	Total Categ.	Total Func.
		F.R. - C.A.					
MANUTENÇÃO DA ATENÇÃO PRIMÁRIA DE SAÚDE	10.301.0003.2050.0000						1.121.300,00
MANUTENÇÃO DO FUNDO MUNICIPAL DE SAÚDE - FMS	10.301.0003.2053.0000						2.459.700,00
3	DESPESAS CORREN'					2.439.100,00	
1	PESSOAL E ENCARGOS SOCIAIS				1.376.100,00		
	CONTRATAÇÃO POR TEMPO DETERMINADO		3.1.90.04.00	170.000,00			
	VENCIMENTOS E VANTAGENS FIXAS - PESSOAL CIVIL		3.1.90.11.00	900.000,00			
	OBRIGAÇÕES PATRONAIS		3.1.90.13.00	300.000,00			
	OUTRAS DESPESAS VARIÁVEIS - PESSOAL CIVIL		3.1.90.16.00	1.100,00			
	DESPESAS DE EXERCÍCIOS ANTERIORES		3.1.90.92.00	5.000,00			
3	OUTRAS DESPESAS CORRENTES				1.063.000,00		
	DIÁRIAS - CIVIL		3.3.90.14.00	30.000,00			
	MATERIAL DE CONSUMO		3.3.90.30.00	300.000,00			
	PASSAGENS E DESPESAS COM LOCOMOÇÃO		3.3.90.33.00	150.000,00			
	OUTROS SERVIÇOS DE TERCEIROS - PESSOA FÍSICA		3.3.90.36.00	300.000,00			
	OUTROS SERVIÇOS DE TERCEIROS - PESSOA JURÍDICA		3.3.90.39.00	250.000,00			
	SERVIÇOS DE TECNOLOGIA DA INFORMAÇÃO E COMUNICAÇÃO		3.3.90.40.00	15.000,00			
	OBRIGAÇÕES TRIBUTÁRIAS E CONTRIBUTIVAS		3.3.90.47.00	12.000,00			
	DESPESAS DE EXERCÍCIOS ANTERIORES		3.3.90.92.00	6.000,00			
4	DESPESAS DE CAPIT					20.600,00	
4	INVESTIMENTOS				20.600,00		
	EQUIPAMENTOS E MATERIAL PERMANENTE		4.4.90.52.00	20.600,00			
MANUTENÇÃO DAS AÇÕES DE COMBATE AO COVID-19	10.301.0003.2078.0000						400.000,00
3	DESPESAS CORREN'					400.000,00	
3	OUTRAS DESPESAS CORRENTES				400.000,00		
	MATERIAL DE CONSUMO		3.3.90.30.00	151.500,00			
	OUTROS SERVIÇOS DE TERCEIROS - PESSOA FÍSICA		3.3.90.36.00	180.000,00			
	OUTROS SERVIÇOS DE TERCEIROS - PESSOA JURÍDICA		3.3.90.39.00	68.500,00			
MANUTENÇÃO DO PROGRAMA DE PRÓTESE DENTÁRIA	10.301.0004.2008.0000						115.200,00
3	DESPESAS CORREN'					115.200,00	
3	OUTRAS DESPESAS CORRENTES				115.200,00		
	OUTROS SERVIÇOS DE TERCEIROS - PESSOA JURÍDICA		3.3.90.39.00	115.200,00			
PROGRAMA DE AGENTES COMUNITÁRIO DE SAÚDE - PACS	10.301.0004.2019.0000						338.700,00
3	DESPESAS CORREN'					337.600,00	
1	PESSOAL E ENCARGOS SOCIAIS				326.200,00		
	CONTRATAÇÃO POR TEMPO DETERMINADO		3.1.90.04.00	1.100,00			
	VENCIMENTOS E VANTAGENS FIXAS - PESSOAL CIVIL		3.1.90.11.00	12.000,00			
	VENCIMENTOS E VANTAGENS FIXAS - PESSOAL CIVIL		3.1.90.11.00	250.000,00			
	OBRIGAÇÕES PATRONAIS		3.1.90.13.00	50.000,00			
	OUTRAS DESPESAS VARIÁVEIS - PESSOAL CIVIL		3.1.90.16.00	12.000,00			
	DESPESAS DE EXERCÍCIOS ANTERIORES		3.1.90.92.00	1.100,00			

(Continua na página seguinte)

LOA 2024

TANQUE DO PIAUÍ - PI



PREF MUNIC DE TANQUE DO PIAUI

RUA 1º DE OUTUBRO, 168 - CNPJ:01612616/0001-86

Orçamento Programa - Exercício de 2024

Page 15

QUADRO AUXILIAR DE DETALHAMENTO DA DESPESA

Lei: , Data:

PODER	02	PODER EXECUTIVO
ORGÃO	04	SECRETARIA MUNICIPAL DE SAÚDE
UNIDADE	01	FUNDO MUNICIPAL DE SAÚDE

Aplicacao Programada	Proj/Ativ	Finalidade	Categoria	Detalhada	TotalGrupo	Total Categ.	Total Func.
		F.R. - C.A.					
PROGRAMA DE AGENTES COMUNITÁRIO DE SAÚDE - PACS	10.301.0004.2019.0000						338.700,00
3	3	DESPESAS CORREN'				337.600,00	
		3	OUTRAS DESPESAS CORRENTES		11.400,00		
			DIÁRIAS - CIVIL	3.3.90.14.00	2.000,00		
			MATERIAL DE CONSUMO	3.3.90.30.00	3.000,00		
			MATERIAL DE CONSUMO	3.3.90.30.00	1.100,00		
			PASSAGENS E DESPESAS COM LOCOMOÇÃO	3.3.90.33.00	1.100,00		
			OUTROS SERVIÇOS DE TERCEIROS - PESSOA FÍSICA	3.3.90.36.00	2.000,00		
			OUTROS SERVIÇOS DE TERCEIROS - PESSOA FÍSICA	3.3.90.36.00	1.100,00		
			OUTROS SERVIÇOS DE TERCEIROS - PESSOA JURÍDICA	3.3.90.39.00	1.100,00		
4	4	DESPESAS DE CAPIT				1.100,00	
		4	INVESTIMENTOS		1.100,00		
			EQUIPAMENTOS E MATERIAL PERMANENTE	4.4.90.52.00	1.100,00		
ESTRATÉGIA DE SAÚDE DA FAMÍLIA - ESF	10.301.0004.2020.0000						357.300,00
3	1	DESPESAS CORREN'				354.300,00	
		1	PESSOAL E ENCARGOS SOCIAIS		305.200,00		
			CONTRATAÇÃO POR TEMPO DETERMINADO	3.1.90.04.00	18.000,00		
			VENCIMENTOS E VANTAGENS FIXAS - PESSOAL CIVIL	3.1.90.11.00	217.500,00		
			VENCIMENTOS E VANTAGENS FIXAS - PESSOAL CIVIL	3.1.90.11.00	20.600,00		
			OBRIGAÇÕES PATRONAIS	3.1.90.13.00	48.000,00		
			OUTRAS DESPESAS VARIÁVEIS - PESSOAL CIVIL	3.1.90.16.00	1.100,00		
3	3	OUTRAS DESPESAS CORRENTES			49.100,00		
			DIÁRIAS - CIVIL	3.3.90.14.00	1.100,00		
			MATERIAL DE CONSUMO	3.3.90.30.00	5.000,00		
			MATERIAL DE CONSUMO	3.3.90.30.00	9.000,00		
			PASSAGENS E DESPESAS COM LOCOMOÇÃO	3.3.90.33.00	3.000,00		
			OUTROS SERVIÇOS DE TERCEIROS - PESSOA FÍSICA	3.3.90.36.00	3.000,00		
			OUTROS SERVIÇOS DE TERCEIROS - PESSOA FÍSICA	3.3.90.36.00	3.000,00		
			OUTROS SERVIÇOS DE TERCEIROS - PESSOA JURÍDICA	3.3.90.39.00	11.000,00		
			OBRIGAÇÕES TRIBUTÁRIAS E CONTRIBUTIVAS	3.3.90.47.00	12.000,00		
			DESPESAS DE EXERCÍCIOS ANTERIORES	3.3.90.92.00	2.000,00		
4	4	DESPESAS DE CAPIT				3.000,00	
		4	INVESTIMENTOS		3.000,00		
			EQUIPAMENTOS E MATERIAL PERMANENTE	4.4.90.52.00	3.000,00		
MANUTENÇÃO DOS ENCARGOS DA SAÚDE - CUSTEIO ESTADUAL	10.301.0004.2021.0000						226.100,00
3	3	DESPESAS CORREN'				226.100,00	
		3	OUTRAS DESPESAS CORRENTES		226.100,00		
			DIÁRIAS - CIVIL	3.3.90.14.00	20.000,00		
			MATERIAL DE CONSUMO	3.3.90.30.00	86.100,00		
			PASSAGENS E DESPESAS COM LOCOMOÇÃO	3.3.90.33.00	20.000,00		
			OUTROS SERVIÇOS DE TERCEIROS - PESSOA FÍSICA	3.3.90.36.00	40.000,00		
			OUTROS SERVIÇOS DE TERCEIROS - PESSOA JURÍDICA	3.3.90.39.00	60.000,00		
PROGRAMA DE SAÚDE BUCAL	10.301.0004.2022.0000						316.900,00
3	3	DESPESAS CORREN'				301.900,00	

(Continua na página seguinte)

LOA 2024**TANQUE DO PIAUÍ - PI****PREF MUNIC DE TANQUE DO PIAUI**

RUA 1º DE OUTUBRO, 168 - CNPJ:01612616/0001-86

Orçamento Programa - Exercício de 2024

Page 16

QUADRO AUXILIAR DE DETALHAMENTO DA DESPESA

Lei: , Data:

PODER	02	PODER EXECUTIVO
ORGÃO	04	SECRETARIA MUNICIPAL DE SAÚDE
UNIDADE	01	FUNDO MUNICIPAL DE SAÚDE

Aplicacao Programada	Proj/Ativ	Finalidade	Categoria	Detalhada	TotalGrupo	Total Categ.	Total Func.
		F.R. - C.A.					
PROGRAMA DE SAÚDE BUCAL	10.301.0004.2022.0000						316.900,00
3	DESPESAS CORREN'					301.900,00	
1	PESSOAL E ENCARGOS SOCIAIS				169.600,00		
	CONTRATAÇÃO POR TEMPO DETERMINADO		3.1.90.04.00	5.000,00			
	VENCIMENTOS E VANTAGENS FIXAS - PESSOAL CIVIL		3.1.90.11.00	20.600,00			
	VENCIMENTOS E VANTAGENS FIXAS - PESSOAL CIVIL		3.1.90.11.00	103.000,00			
	OBRIGAÇÕES PATRONAIS		3.1.90.13.00	26.000,00			
	OUTRAS DESPESAS VARIÁVEIS - PESSOAL CIVIL		3.1.90.16.00	15.000,00			
3	OUTRAS DESPESAS CORRENTES				132.300,00		
	DIÁRIAS - CIVIL		3.3.90.14.00	1.100,00			
	MATERIAL DE CONSUMO		3.3.90.30.00	20.600,00			
	MATERIAL DE CONSUMO		3.3.90.30.00	12.000,00			
	PASSAGENS E DESPESAS COM LOCOMOÇÃO		3.3.90.33.00	3.000,00			
	OUTROS SERVIÇOS DE TERCEIROS - PESSOA FÍSICA		3.3.90.36.00	45.000,00			
	OUTROS SERVIÇOS DE TERCEIROS - PESSOA FÍSICA		3.3.90.36.00	3.000,00			
	OUTROS SERVIÇOS DE TERCEIROS - PESSOA JURÍDICA		3.3.90.39.00	20.600,00			
	OUTROS SERVIÇOS DE TERCEIROS - PESSOA JURÍDICA		3.3.90.39.00	20.000,00			
	OBRIGAÇÕES TRIBUTÁRIAS E CONTRIBUTIVAS		3.3.90.47.00	5.000,00			
	DESPESAS DE EXERCÍCIOS ANTERIORES		3.3.90.92.00	2.000,00			
4	DESPESAS DE CAPIT					15.000,00	
4	INVESTIMENTOS				15.000,00		
	EQUIPAMENTOS E MATERIAL PERMANENTE		4.4.90.52.00	15.000,00			
COFINANCIAMENTO ESTADUAL DE AÇÕES BÁSICAS DE SAÚDE	10.301.0004.2057.0000						285.400,00
3	DESPESAS CORREN'					281.400,00	
3	OUTRAS DESPESAS CORRENTES				281.400,00		
	DIÁRIAS - CIVIL		3.3.90.14.00	17.400,00			
	MATERIAL DE CONSUMO		3.3.90.30.00	100.000,00			
	PASSAGENS E DESPESAS COM LOCOMOÇÃO		3.3.90.33.00	60.000,00			
	OUTROS SERVIÇOS DE TERCEIROS - PESSOA FÍSICA		3.3.90.36.00	10.000,00			
	OUTROS SERVIÇOS DE TERCEIROS - PESSOA JURÍDICA		3.3.90.39.00	90.000,00			
	SERVIÇOS DE TECNOLOGIA DA INFORMAÇÃO E COMUNICAÇÃO		3.3.90.40.00	2.000,00			
	DESPESAS DE EXERCÍCIOS ANTERIORES		3.3.90.92.00	2.000,00			
4	DESPESAS DE CAPIT					4.000,00	
4	INVESTIMENTOS				4.000,00		
	EQUIPAMENTOS E MATERIAL PERMANENTE		4.4.90.52.00	4.000,00			
AÇÕES DE ASSISTÊNCIA FARMACÊUTICA	10.303.0004.2018.0000						37.000,00
3	DESPESAS CORREN'					37.000,00	
3	OUTRAS DESPESAS CORRENTES				37.000,00		
	MATERIAL DE CONSUMO		3.3.90.30.00	37.000,00			
AÇÕES DE VIGILÂNCIA SANITÁRIA	10.304.0004.2016.0000						62.600,00
3	DESPESAS CORREN'					61.100,00	
1	PESSOAL E ENCARGOS SOCIAIS				38.000,00		
	VENCIMENTOS E VANTAGENS FIXAS - PESSOAL CIVIL		3.1.90.11.00	26.000,00			
	OBRIGAÇÕES PATRONAIS		3.1.90.13.00	10.000,00			
	OUTRAS DESPESAS VARIÁVEIS - PESSOAL CIVIL		3.1.90.16.00	2.000,00			

(Continua na página seguinte)

LOA 2024

TANQUE DO PIAUÍ - PI



PREF MUNIC DE TANQUE DO PIAUI
RUA 1º DE OUTUBRO, 168 - CNPJ:01612616/0001-86

Orçamento Programa - Exercício de 2024

Page 17

QUADRO AUXILIAR DE DETALHAMENTO DA DESPESA

Lei: , Data:

PODER 02 PODER EXECUTIVO
ORGÃO 04 SECRETARIA MUNICIPAL DE SAÚDE
UNIDADE 01 FUNDO MUNICIPAL DE SAÚDE

Aplicacao Programada	Proj/Ativ	Finalidade F.R. - C.A.	Categoria	Detalhada	TotalGrupo	Total Categ.	Total Func.
AÇÕES DE VIGILÂNCIA SANITÁRIA	10.304.0004.2016.0000						62.600,00
3 DESPESAS CORREN						61.100,00	
3 OUTRAS DESPESAS CORRENTES					23.100,00		
DIÁRIAS - CIVIL			3.3.90.14.00	2.000,00			
MATERIAL DE CONSUMO			3.3.90.30.00	6.000,00			
PASSAGENS E DESPESAS COM LOCOMOÇÃO			3.3.90.33.00	2.000,00			
OUTROS SERVIÇOS DE TERCEIROS - PESSOA FÍSICA			3.3.90.36.00	2.000,00			
OUTROS SERVIÇOS DE TERCEIROS - PESSOA JURÍDICA			3.3.90.39.00	10.000,00			
DESPESAS DE EXERCÍCIOS ANTERIORES			3.3.90.92.00	1.100,00			
4 DESPESAS DE CAPIT						1.500,00	
4 INVESTIMENTOS					1.500,00		
EQUIPAMENTOS E MATERIAL PERMANENTE			4.4.90.52.00	1.500,00			
AÇÕES DE VIGILÂNCIA EM SAÚDE	10.305.0004.2017.0000						208.600,00
3 DESPESAS CORREN						207.500,00	
1 PESSOAL E ENCARGOS SOCIAIS					195.000,00		
VENCIMENTOS E VANTAGENS FIXAS - PESSOAL CIVIL			3.1.90.11.00	170.000,00			
OBRIGAÇÕES PATRONAIS			3.1.90.13.00	25.000,00			
3 OUTRAS DESPESAS CORRENTES					12.500,00		
DIÁRIAS - CIVIL			3.3.90.14.00	3.000,00			
MATERIAL DE CONSUMO			3.3.90.30.00	3.000,00			
PASSAGENS E DESPESAS COM LOCOMOÇÃO			3.3.90.33.00	3.000,00			
OUTROS SERVIÇOS DE TERCEIROS - PESSOA FÍSICA			3.3.90.36.00	1.500,00			
OUTROS SERVIÇOS DE TERCEIROS - PESSOA JURÍDICA			3.3.90.39.00	2.000,00			
4 DESPESAS DE CAPIT						1.100,00	
4 INVESTIMENTOS					1.100,00		
EQUIPAMENTOS E MATERIAL PERMANENTE			4.4.90.52.00	1.100,00			
TOTAL							6.582.300,00



PREF MUNIC DE TANQUE DO PIAUI
RUA 1º DE OUTUBRO, 168 - CNPJ:01612616/0001-86

Orçamento Programa - Exercício de 2024

Page 18

QUADRO AUXILIAR DE DETALHAMENTO DA DESPESA

Lei: , Data:

PODER 02 PODER EXECUTIVO
ORGÃO 04 SECRETARIA MUNICIPAL DE SAÚDE
UNIDADE 02 SECRETARIA MUNICIPAL DE SAUDE

Aplicacao Programada	Proj/Ativ	Finalidade F.R. - C.A.	Categoria	Detalhada	TotalGrupo	Total Categ.	Total Func.
MANUTENÇÃO DA SECRETARIA MUNICIPAL DE SAÚDE	10.301.0003.2035.0000						32.200,00
3 DESPESAS CORREN						32.200,00	
1 PESSOAL E ENCARGOS SOCIAIS					15.000,00		
VENCIMENTOS E VANTAGENS FIXAS - PESSOAL CIVIL			3.1.90.11.00	12.000,00			
OBRIGAÇÕES PATRONAIS			3.1.90.13.00	3.000,00			
3 OUTRAS DESPESAS CORRENTES					17.200,00		
MATERIAL DE CONSUMO			3.3.90.30.00	15.000,00			
OUTROS SERVIÇOS DE TERCEIROS - PESSOA FÍSICA			3.3.90.36.00	1.100,00			
OUTROS SERVIÇOS DE TERCEIROS - PESSOA JURÍDICA			3.3.90.39.00	1.100,00			
TOTAL							32.200,00

(Continua na página seguinte)

LOA 2024

TANQUE DO PIAUÍ - PI

PREF MUNIC DE TANQUE DO PIAUI

RUA 1º DE OUTUBRO, 168 - CNPJ:01612616/0001-86

Orçamento Programa - Exercício de 2024

Page 19

QUADRO AUXILIAR DE DETALHAMENTO DA DESPESA

Lei: , Data:

PODER	02	PODER EXECUTIVO					
ORGÃO	05	SECRET. MUN. DE ASSIST. SOCIAL E A. COMUNITÁRIA					
UNIDADE	01	FUNDO MUNICIPAL DE ASSISTÊNCIA SOCIAL					
Aplicacao Programada	Proj/Ativ	Finalidade	Categoria	Detalhada	TotalGrupo	Total Categ.	Total Func.
		F.R. - C.A.					
AQUISIÇÃO DE VEICULO AUTOMOTOR	08.244.0024.1002.0000						80.000,00
4 DESPESAS DE CAPIT						80.000,00	
4 INVESTIMENTOS					80.000,00		
EQUIPAMENTOS E MATERIAL PERMANENTE			4.4.90.52.00	80.000,00			
CONST. DO CENTRO DE REFERÊNCIA DA ASSIST. SOCIAL - CRAS	08.244.0024.1008.0000						70.000,00
4 DESPESAS DE CAPIT						70.000,00	
4 INVESTIMENTOS					70.000,00		
OBRAS E INSTALAÇÕES			4.4.90.51.00	70.000,00			
SIGTV - CUSTEIO DA REDE DE SERVIÇOS DO SUAS	08.244.0024.2009.0000						165.000,00
3 DESPESAS CORREN'						165.000,00	
1 PESSOAL E ENCARGOS SOCIAIS					55.000,00		
VENCIMENTOS E VANTAGENS FIXAS - PESSOAL CIVIL			3.1.90.11.00	40.000,00			
OBRIGAÇÕES PATRONAIS			3.1.90.13.00	15.000,00			
3 OUTRAS DESPESAS CORRENTES					110.000,00		
MATERIAL DE CONSUMO			3.3.90.30.00	60.000,00			
OUTROS SERVIÇOS DE TERCEIROS - PESSOA FÍSICA			3.3.90.36.00	20.000,00			
OUTROS SERVIÇOS DE TERCEIROS - PESSOA JURÍDICA			3.3.90.39.00	20.000,00			
SERVIÇOS DE TECNOLOGIA DA INFORMAÇÃO E COMUNICAÇÃO			3.3.90.40.00	10.000,00			
MANUTENÇÃO DO FUNDO MUNICIPAL DE ASSISTÊNCIA SOCIAL	08.244.0024.2010.0000						935.500,00
3 DESPESAS CORREN'						895.500,00	
1 PESSOAL E ENCARGOS SOCIAIS					321.500,00		
CONTRATAÇÃO POR TEMPO DETERMINADO			3.1.90.04.00	20.600,00			
VENCIMENTOS E VANTAGENS FIXAS - PESSOAL CIVIL			3.1.90.11.00	216.300,00			
OBRIGAÇÕES PATRONAIS			3.1.90.13.00	82.400,00			
OUTRAS DESPESAS VARIÁVEIS - PESSOAL CIVIL			3.1.90.16.00	1.100,00			
DESPESAS DE EXERCÍCIOS ANTERIORES			3.1.90.92.00	1.100,00			
3 OUTRAS DESPESAS CORRENTES					574.000,00		
DIÁRIAS - CIVIL			3.3.90.14.00	7.000,00			
MATERIAL DE CONSUMO			3.3.90.30.00	130.000,00			
MATERIAL, BEM OU SERVIÇO PARA DISTRIBUIÇÃO GRATUITA			3.3.90.32.00	4.000,00			
PASSAGENS E DESPESAS COM LOCOMOÇÃO			3.3.90.33.00	40.000,00			
OUTROS SERVIÇOS DE TERCEIROS - PESSOA FÍSICA			3.3.90.36.00	200.000,00			
OUTROS SERVIÇOS DE TERCEIROS - PESSOA JURÍDICA			3.3.90.39.00	150.000,00			
SERVIÇOS DE TECNOLOGIA DA INFORMAÇÃO E COMUNICAÇÃO			3.3.90.40.00	25.000,00			
OBRIGAÇÕES TRIBUTÁRIAS E CONTRIBUTIVAS			3.3.90.47.00	9.000,00			
DESPESAS DE EXERCÍCIOS ANTERIORES			3.3.90.92.00	9.000,00			
4 DESPESAS DE CAPIT						40.000,00	
4 INVESTIMENTOS					40.000,00		
EQUIPAMENTOS E MATERIAL PERMANENTE			4.4.90.52.00	40.000,00			
MANUTENÇÃO DAS AÇÕES DO PROGRAMA BPC	08.244.0024.2011.0000						4.500,00
3 DESPESAS CORREN'						4.500,00	
3 OUTRAS DESPESAS CORRENTES					4.500,00		
MATERIAL DE CONSUMO			3.3.90.30.00	1.500,00			
OUTROS SERVIÇOS DE TERCEIROS - PESSOA FÍSICA			3.3.90.36.00	3.000,00			

(Continua na página seguinte)

LOA 2024

TANQUE DO PIAUÍ - PI



PREF MUNIC DE TANQUE DO PIAUI

RUA 1º DE OUTUBRO, 168 - CNPJ:01612616/0001-86

Orçamento Programa - Exercício de 2024

Page 20

QUADRO AUXILIAR DE DETALHAMENTO DA DESPESA

Lei: , Data:

PODER	02	PODER EXECUTIVO
ORGÃO	05	SECRET. MUN. DE ASSIST. SOCIAL E A. COMUNITÁRIA
UNIDADE	01	FUNDO MUNICIPAL DE ASSISTÊNCIA SOCIAL

Aplicacao Programada	Proj/Ativ	Finalidade	Categoria	Detalhada	TotalGrupo	Total Categ.	Total Func.
		F.R. - C.A.					
MANUTENÇÃO DAS AÇÕES DO PROGRAMA BPC	08.244.0024.2011.0000						4.500,00
INDICE DE GESTÃO DESCENTRALIZADA-BOLSA FAMILIA - IGD BF	08.244.0024.2012.0000						33.100,00
3 DESPESAS CORREN'						30.600,00	
1 PESSOAL E ENCARGOS SOCIAIS					7.100,00		
CONTRATAÇÃO POR TEMPO DETERMINADO			3.1.90.04.00	3.000,00			
VENCIMENTOS E VANTAGENS FIXAS - PESSOAL CIVIL			3.1.90.11.00	3.000,00			
OUTRAS DESPESAS VARIÁVEIS - PESSOAL CIVIL			3.1.90.16.00	1.100,00			
3 OUTRAS DESPESAS CORRENTES					23.500,00		
DIÁRIAS - CIVIL			3.3.90.14.00	1.500,00			
MATERIAL DE CONSUMO			3.3.90.30.00	9.000,00			
PASSAGENS E DESPESAS COM LOCOMOÇÃO			3.3.90.33.00	2.500,00			
OUTROS SERVIÇOS DE TERCEIROS - PESSOA FÍSICA			3.3.90.36.00	8.000,00			
OUTROS SERVIÇOS DE TERCEIROS - PESSOA JURÍDICA			3.3.90.39.00	2.500,00			
4 DESPESAS DE CAPIT						2.500,00	
4 INVESTIMENTOS					2.500,00		
EQUIPAMENTOS E MATERIAL PERMANENTE			4.4.90.52.00	2.500,00			
GESTÃO DESCENTRALIZADA DE ASSISTENCIA SOCIAL - IGD SUAS	08.244.0024.2013.0000						54.700,00
3 DESPESAS CORREN'						53.600,00	
1 PESSOAL E ENCARGOS SOCIAIS					25.100,00		
CONTRATAÇÃO POR TEMPO DETERMINADO			3.1.90.04.00	12.000,00			
VENCIMENTOS E VANTAGENS FIXAS - PESSOAL CIVIL			3.1.90.11.00	12.000,00			
OUTRAS DESPESAS VARIÁVEIS - PESSOAL CIVIL			3.1.90.16.00	1.100,00			
3 OUTRAS DESPESAS CORRENTES					28.500,00		
DIÁRIAS - CIVIL			3.3.90.14.00	4.000,00			
MATERIAL DE CONSUMO			3.3.90.30.00	9.000,00			
PASSAGENS E DESPESAS COM LOCOMOÇÃO			3.3.90.33.00	2.500,00			
OUTROS SERVIÇOS DE TERCEIROS - PESSOA FÍSICA			3.3.90.36.00	10.000,00			
OUTROS SERVIÇOS DE TERCEIROS - PESSOA JURÍDICA			3.3.90.39.00	3.000,00			
4 DESPESAS DE CAPIT						1.100,00	
4 INVESTIMENTOS					1.100,00		
EQUIPAMENTOS E MATERIAL PERMANENTE			4.4.90.52.00	1.100,00			
MANUT. DOS PROG. DEESENSV. NO CENTRO DE REFERENCIA DA ASSISTENCIA SOCIAL - CRAS	08.244.0024.2014.0000						220.900,00
3 DESPESAS CORREN'						212.900,00	
1 PESSOAL E ENCARGOS SOCIAIS					45.600,00		
CONTRATAÇÃO POR TEMPO DETERMINADO			3.1.90.04.00	12.000,00			
VENCIMENTOS E VANTAGENS FIXAS - PESSOAL CIVIL			3.1.90.11.00	16.500,00			
OBRIGAÇÕES PATRONAIS			3.1.90.13.00	16.000,00			
OUTRAS DESPESAS VARIÁVEIS - PESSOAL CIVIL			3.1.90.16.00	1.100,00			

(Continua na página seguinte)

LOA 2024**TANQUE DO PIAUÍ - PI****PREF MUNIC DE TANQUE DO PIAUI**

RUA 1º DE OUTUBRO, 168 - CNPJ:01612616/0001-86

Orçamento Programa - Exercício de 2024

Page 21

QUADRO AUXILIAR DE DETALHAMENTO DA DESPESA

Lei: , Data:

PODER	02	PODER EXECUTIVO
ORGÃO	05	SECRET. MUN. DE ASSIST. SOCIAL E A. COMUNITÁRIA
UNIDADE	01	FUNDO MUNICIPAL DE ASSISTÊNCIA SOCIAL

Aplicacao Programada	Proj/Ativ	Finalidade	Categoria	Detalhada	TotalGrupo	Total Categ.	Total Func.
F.R. - C.A.							
MANUT. DOS PROG. DEEENSV. NO CENTRO DE REFERENCIA DA ASSISTENCIA SOCIAL - CRAS	08.244.0024.2014.0000						220.900,00
3 DESPESAS CORREN'						212.900,00	
3 OUTRAS DESPESAS CORRENTES					167.300,00		
DIÁRIAS - CIVIL			3.3.90.14.00	5.000,00			
MATERIAL DE CONSUMO			3.3.90.30.00	75.000,00			
PASSAGENS E DESPESAS COM LOCOMOÇÃO			3.3.90.33.00	2.000,00			
OUTROS SERVIÇOS DE TERCEIROS - PESSOA FÍSICA			3.3.90.36.00	69.300,00			
OUTROS SERVIÇOS DE TERCEIROS - PESSOA JURÍDICA			3.3.90.39.00	10.000,00			
SERVIÇOS DE TECNOLOGIA DA INFORMAÇÃO E COMUNICAÇÃO			3.3.90.40.00	2.000,00			
OBRIGAÇÕES TRIBUTÁRIAS E CONTRIBUTIVAS			3.3.90.47.00	2.000,00			
DESPESAS DE EXERCÍCIOS ANTERIORES			3.3.90.92.00	2.000,00			
4 DESPESAS DE CAPIT						8.000,00	
4 INVESTIMENTOS					8.000,00		
EQUIPAMENTOS E MATERIAL PERMANENTE			4.4.90.52.00	8.000,00			
ENCARGOS COM PESSOAS CARENTES	08.244.0024.2023.0000					45.000,00	45.000,00
3 DESPESAS CORREN'						45.000,00	
3 OUTRAS DESPESAS CORRENTES					45.000,00		
MATERIAL DE CONSUMO			3.3.90.30.00	10.000,00			
MATERIAL, BEM OU SERVIÇO PARA DISTRIBUIÇÃO GRATUITA			3.3.90.32.00	12.000,00			
PASSAGENS E DESPESAS COM LOCOMOÇÃO			3.3.90.33.00	5.000,00			
OUTROS SERVIÇOS DE TERCEIROS - PESSOA FÍSICA			3.3.90.36.00	12.000,00			
OUTROS SERVIÇOS DE TERCEIROS - PESSOA JURÍDICA			3.3.90.39.00	6.000,00			
MANUTENÇÃO DO CONSELHO TUTELAR	08.244.0024.2064.0000					160.000,00	162.000,00
3 DESPESAS CORREN'						160.000,00	
1 PESSOAL E ENCARGOS SOCIAIS					120.000,00		
VENCIMENTOS E VANTAGENS FIXAS - PESSOAL CIVIL			3.1.90.11.00	120.000,00			
3 OUTRAS DESPESAS CORRENTES					40.000,00		
DIÁRIAS - CIVIL			3.3.90.14.00	10.000,00			
MATERIAL DE CONSUMO			3.3.90.30.00	5.000,00			
PASSAGENS E DESPESAS COM LOCOMOÇÃO			3.3.90.33.00	5.000,00			
OUTROS SERVIÇOS DE TERCEIROS - PESSOA FÍSICA			3.3.90.36.00	15.000,00			
OUTROS SERVIÇOS DE TERCEIROS - PESSOA JURÍDICA			3.3.90.39.00	5.000,00			
4 DESPESAS DE CAPIT						2.000,00	
4 INVESTIMENTOS					2.000,00		
EQUIPAMENTOS E MATERIAL PERMANENTE			4.4.90.52.00	2.000,00			
ENCARGOS COM O CONSELHO MUNICIPAL DE ASSISTENCIA SOCIAL	08.244.0024.2065.0000					4.400,00	4.400,00
3 DESPESAS CORREN'						4.400,00	
3 OUTRAS DESPESAS CORRENTES					4.400,00		
DIÁRIAS - CIVIL			3.3.90.14.00	1.100,00			
MATERIAL DE CONSUMO			3.3.90.30.00	1.100,00			
OUTROS SERVIÇOS DE TERCEIROS - PESSOA FÍSICA			3.3.90.36.00	1.100,00			
OUTROS SERVIÇOS DE TERCEIROS - PESSOA JURÍDICA			3.3.90.39.00	1.100,00			
PROGRAMA DE APOIO ÀS GESTANTES	08.244.0025.2006.0000					25.000,00	25.000,00
3 DESPESAS CORREN'						25.000,00	

(Continua na página seguinte)

LOA 2024

TANQUE DO PIAUÍ - PI



PREF MUNIC DE TANQUE DO PIAUI
RUA 1º DE OUTUBRO, 168 - CNPJ:01612616/0001-86

Orçamento Programa - Exercício de 2024

Page 22

QUADRO AUXILIAR DE DETALHAMENTO DA DESPESA

Lei: , Data:

PODER	02	PODER EXECUTIVO
ORGÃO	05	SECRET. MUN. DE ASSIST. SOCIAL E A. COMUNITÁRIA
UNIDADE	01	FUNDO MUNICIPAL DE ASSISTÊNCIA SOCIAL

Aplicacao Programada	Proj/Ativ	Finalidade F.R. - C.A.	Categoria	Detalhada	TotalGrupo	Total Categ.	Total Func.
PROGRAMA DE APOIO ÀS GESTANTES	08.244.0025.2006.0000						25.000,00
3 DESPESAS CORREN'						25.000,00	
3 OUTRAS DESPESAS CORRENTES					25.000,00		
MATERIAL DE CONSUMO			3.3.90.30.00	9.000,00			
MATERIAL, BEM OU SERVIÇO PARA DISTRIBUIÇÃO GRATUITA			3.3.90.32.00	16.000,00			
COFINANCIAMENTO ESTADUAL DA ASSISTENCIA SOCIAL	08.244.0025.2073.0000						49.150,00
3 DESPESAS CORREN'						47.150,00	
1 PESSOAL E ENCARGOS SOCIAIS					18.150,00		
CONTRATAÇÃO POR TEMPO DETERMINADO			3.1.90.04.00	3.150,00			
VENCIMENTOS E VANTAGENS FIXAS - PESSOAL CIVIL			3.1.90.11.00	15.000,00			
3 OUTRAS DESPESAS CORRENTES					29.000,00		
DIÁRIAS - CIVIL			3.3.90.14.00	3.000,00			
MATERIAL DE CONSUMO			3.3.90.30.00	12.000,00			
PASSAGENS E DESPESAS COM LOCOMOÇÃO			3.3.90.33.00	3.000,00			
OUTROS SERVIÇOS DE TERCEIROS - PESSOA FÍSICA			3.3.90.36.00	5.000,00			
OUTROS SERVIÇOS DE TERCEIROS - PESSOA JURÍDICA			3.3.90.39.00	6.000,00			
4 DESPESAS DE CAPIT						2.000,00	
4 INVESTIMENTOS					2.000,00		
EQUIPAMENTOS E MATERIAL PERMANENTE			4.4.90.52.00	2.000,00			
TOTAL							1.849.250,00



PREF MUNIC DE TANQUE DO PIAUI
RUA 1º DE OUTUBRO, 168 - CNPJ:01612616/0001-86

Orçamento Programa - Exercício de 2024

Page 23

QUADRO AUXILIAR DE DETALHAMENTO DA DESPESA

Lei: , Data:

PODER	02	PODER EXECUTIVO
ORGÃO	05	SECRET. MUN. DE ASSIST. SOCIAL E A. COMUNITÁRIA
UNIDADE	02	SECRET. MUNIC. DE ASSIST. SOCIAL DE AÇÃO COMUNITARIA

Aplicacao Programada	Proj/Ativ	Finalidade F.R. - C.A.	Categoria	Detalhada	TotalGrupo	Total Categ.	Total Func.
MANUTENÇÃO DA SECRET. DE ASSIST. SOCIAL E AÇÃO COMUNITÁRIA	08.244.0024.2066.0000						140.800,00
3 DESPESAS CORREN'						135.800,00	
1 PESSOAL E ENCARGOS SOCIAIS					27.100,00		
CONTRATAÇÃO POR TEMPO DETERMINADO			3.1.90.04.00	3.000,00			
VENCIMENTOS E VANTAGENS FIXAS - PESSOAL CIVIL			3.1.90.11.00	12.000,00			
OBRIGAÇÕES PATRONAIS			3.1.90.13.00	11.000,00			
DESPESAS DE EXERCÍCIOS ANTERIORES			3.1.90.92.00	1.100,00			
3 OUTRAS DESPESAS CORRENTES					108.700,00		
DIÁRIAS - CIVIL			3.3.90.14.00	1.100,00			
MATERIAL DE CONSUMO			3.3.90.30.00	35.000,00			
PASSAGENS E DESPESAS COM LOCOMOÇÃO			3.3.90.33.00	1.500,00			
OUTROS SERVIÇOS DE TERCEIROS - PESSOA FÍSICA			3.3.90.36.00	25.000,00			
OUTROS SERVIÇOS DE TERCEIROS - PESSOA JURÍDICA			3.3.90.39.00	45.000,00			
DESPESAS DE EXERCÍCIOS ANTERIORES			3.3.90.92.00	1.100,00			
4 DESPESAS DE CAPIT						5.000,00	
4 INVESTIMENTOS					5.000,00		
EQUIPAMENTOS E MATERIAL PERMANENTE			4.4.90.52.00	5.000,00			
TOTAL							140.800,00

(Continua na página seguinte)

LOA 2024**TANQUE DO PIAUÍ - PI****PREF MUNIC DE TANQUE DO PIAUI**

RUA 1º DE OUTUBRO, 168 - CNPJ:01612616/0001-86

Orçamento Programa - Exercício de 2024

Page 24

QUADRO AUXILIAR DE DETALHAMENTO DA DESPESA

Lei: , Data:

PODER	02	PODER EXECUTIVO						
ORGÃO	06	SECRET. MUN. DE OBRAS E SERV. PÚBLICOS						
UNIDADE	00	SECRETARIA MUN. DE OBRAS E SER. PÚBLICOS						
Aplicacao Programada		Proj/Ativ	Finalidade	Categoria	Detalhada	TotalGrupo	Total Categ.	Total Func.
			F.R. - C.A.					
CONSTRUÇÃO E RESTAURAÇÃO DE PRÉDIOS PÚBLICOS		04.122.0011.1004.0000						85.480,00
4	4	DESpesas DE CAPIT INVESTIMENTOS				85.480,00	85.480,00	
		OBRAS E INSTALAÇÕES	4.4.90.51.00	30.900,00				
		OBRAS E INSTALAÇÕES	4.4.90.51.00	13.380,00				
		OBRAS E INSTALAÇÕES	4.4.90.51.00	41.200,00				
CONSTRUÇÃO, REFORMA E/OU AMPLIAÇÃO DE CALÇAMENTO		15.451.0007.1018.0000						400.000,00
4	4	DESpesas DE CAPIT INVESTIMENTOS				400.000,00	400.000,00	
		OBRAS E INSTALAÇÕES	4.4.90.51.00	100.000,00				
		OBRAS E INSTALAÇÕES	4.4.90.51.00	200.000,00				
		OBRAS E INSTALAÇÕES	4.4.90.51.00	100.000,00				
CONSTRUÇÃO DE PRAÇA		15.451.0007.1045.0000						136.230,00
4	4	DESpesas DE CAPIT INVESTIMENTOS				136.230,00	136.230,00	
		OBRAS E INSTALAÇÕES	4.4.90.51.00	136.230,00				
MANUTENÇÃO DA SECRETARIA DE OBRAS E SERVIÇOS PÚBLICOS		15.451.0007.2051.0000						1.092.600,00
3	1	DESpesas CORRENTE PESSOAL E ENCARGOS SOCIAIS				222.200,00	1.061.700,00	
		CONTRATAÇÃO POR TEMPO DETERMINADO	3.1.90.04.00	9.000,00				
		VENCIMENTOS E VANTAGENS FIXAS - PESSOAL CIVIL	3.1.90.11.00	180.000,00				
		OBRIGAÇÕES PATRONAIS	3.1.90.13.00	28.000,00				
		OUTRAS DESPESAS VARIÁVEIS - PESSOAL CIVIL	3.1.90.16.00	3.000,00				
		SENTENÇAS JUDICIAIS	3.1.90.91.00	1.100,00				
		DESPESAS DE EXERCÍCIOS ANTERIORES	3.1.90.92.00	1.100,00				
	3	OUTRAS DESPESAS CORRENTES				839.500,00		
		DIÁRIAS - CIVIL	3.3.90.14.00	8.000,00				
		MATERIAL DE CONSUMO	3.3.90.30.00	350.000,00				
		PASSAGENS E DESPESAS COM LOCOMOÇÃO	3.3.90.33.00	1.500,00				
		OUTROS SERVIÇOS DE TERCEIROS - PESSOA FÍSICA	3.3.90.36.00	80.000,00				
		OUTROS SERVIÇOS DE TERCEIROS - PESSOA JURÍDICA	3.3.90.39.00	400.000,00				
	4	DESpesas DE CAPIT INVESTIMENTOS				30.900,00	30.900,00	
		EQUIPAMENTOS E MATERIAL PERMANENTE	4.4.90.52.00	30.900,00				
MANUTENÇÃO DOS SERVIÇOS DE LIMPEZA PÚBLICA		15.452.0007.2026.0000						524.000,00
3	3	DESpesas CORRENTE OUTRAS DESPESAS CORRENTES				524.000,00	524.000,00	
		MATERIAL DE CONSUMO	3.3.90.30.00	12.000,00				
		OUTROS SERVIÇOS DE TERCEIROS - PESSOA FÍSICA	3.3.90.36.00	12.000,00				
		OUTROS SERVIÇOS DE TERCEIROS - PESSOA JURÍDICA	3.3.90.39.00	500.000,00				
OBRAS DE CONST. COMPL. E MELHORIA DE HABITAÇÕES POPULARES		16.482.0016.1019.0000						100.900,00
4	4	DESpesas DE CAPIT				100.900,00	100.900,00	

(Continua na página seguinte)

LOA 2024

TANQUE DO PIAUÍ - PI



PREF MUNIC DE TANQUE DO PIAUI

RUA 1º DE OUTUBRO, 168 - CNPJ:01612616/0001-86

Orçamento Programa - Exercício de 2024

Page 25

QUADRO AUXILIAR DE DETALHAMENTO DA DESPESA

Lei: , Data:

PODER	02	PODER EXECUTIVO
ORGÃO	06	SECRET. MUN. DE OBRAS E SERV. PÚBLICOS
UNIDADE	00	SECRETARIA MUN. DE OBRAS E SER. PÚBLICOS

Aplicacao Programada	Proj/Ativ	Finalidade	Categoria	Detalhada	TotalGrupo	Total Categ.	Total Func.
		F.R. - C.A.					
OBRAS DE CONST. COMPL. E MELHORIA DE HABITAÇÕES POPULARES	16.482.0016.1019.0000						100.900,00
4 DESPESAS DE CAPIT						100.900,00	
4 INVESTIMENTOS					100.900,00		
OBRAS E INSTALAÇÕES			4.4.90.51.00	70.000,00			
OBRAS E INSTALAÇÕES			4.4.90.51.00	30.900,00			
CONSTRUÇÃO DE FOSSAS DOMICILIARES	17.511.0009.1020.0000						15.000,00
4 DESPESAS DE CAPIT						15.000,00	
4 INVESTIMENTOS					15.000,00		
OBRAS E INSTALAÇÕES			4.4.90.51.00	15.000,00			
CONSTRUÇÃO DE POÇOS E CHAFARIZES PÚBLICOS	17.511.0009.1021.0000						120.000,00
4 DESPESAS DE CAPIT						120.000,00	
4 INVESTIMENTOS					120.000,00		
OBRAS E INSTALAÇÕES			4.4.90.51.00	120.000,00			
CONST. E REST. DE GALERIAS, ESGOTOS E FOSSAS DOMICILIARES	17.512.0017.1022.0000						16.000,00
4 DESPESAS DE CAPIT						16.000,00	
4 INVESTIMENTOS					16.000,00		
OBRAS E INSTALAÇÕES			4.4.90.51.00	16.000,00			
CONSTRUÇÃO DE ATERRO SANITÁRIO	17.512.0017.1024.0000						21.000,00
4 DESPESAS DE CAPIT						21.000,00	
4 INVESTIMENTOS					21.000,00		
OBRAS E INSTALAÇÕES			4.4.90.51.00	21.000,00			
PROJETOS ESPECIAIS DO SANEAMENTO BÁSICO	17.512.0017.1025.0000						15.000,00
4 DESPESAS DE CAPIT						15.000,00	
4 INVESTIMENTOS					15.000,00		
OBRAS E INSTALAÇÕES			4.4.90.51.00	15.000,00			
CONSTRUÇÃO DE SISTEMAS DE ABASTECIMENTO D'ÁGUA	17.512.0017.1026.0000						165.000,00
4 DESPESAS DE CAPIT						165.000,00	
4 INVESTIMENTOS					165.000,00		
OBRAS E INSTALAÇÕES			4.4.90.51.00	165.000,00			
CONSTRUÇÃO OU REFORMA DE MATADOURO	20.606.0015.1003.0000						12.000,00
4 DESPESAS DE CAPIT						12.000,00	
4 INVESTIMENTOS					12.000,00		
OBRAS E INSTALAÇÕES			4.4.90.51.00	12.000,00			
CONSTRUÇÃO DE MIRANTE	23.695.0007.1043.0000						100.000,00
4 DESPESAS DE CAPIT						100.000,00	
4 INVESTIMENTOS					100.000,00		
OBRAS E INSTALAÇÕES			4.4.90.51.00	100.000,00			

(Continua na página seguinte)

LOA 2024**TANQUE DO PIAUÍ - PI****PREF MUNIC DE TANQUE DO PIAUI**

RUA 1º DE OUTUBRO, 168 - CNPJ:01612616/0001-86

Orçamento Programa - Exercício de 2024

Page 26

QUADRO AUXILIAR DE DETALHAMENTO DA DESPESA

Lei: , Data:

PODER	02	PODER EXECUTIVO					
ORGÃO	06	SECRET. MUN. DE OBRAS E SERV. PÚBLICOS					
UNIDADE	00	SECRETARIA MUN. DE OBRAS E SER. PÚBLICOS					
Aplicacao Programada	Proj/Ativ	Finalidade	Categoria	Detalhada	TotalGrupo	Total Categ.	Total Func.
		F.R. - C.A.					
CONSTRUÇÃO DE MIRANTE	23.695.0007.1043.0000						100.000,00
EXPANSÃO DE REDE DE ENERGIA ELÉTRICA	25.752.0018.1029.0000						12.000,00
4 DESPESAS DE CAPIT						12.000,00	
4 INVESTIMENTOS					12.000,00		
OBRAS E INSTALAÇÕES			4.4.90.51.00	12.000,00			
EXPANSÃO DE REDE DE ENERGIA ELÉTRICA	25.752.0019.1029.0000						17.000,00
4 DESPESAS DE CAPIT						17.000,00	
4 INVESTIMENTOS					17.000,00		
OBRAS E INSTALAÇÕES			4.4.90.51.00	5.000,00			
OBRAS E INSTALAÇÕES			4.4.90.51.00	12.000,00			
CONSTRUÇÃO DE SISTEMAS DE ENERGIA SOLAR	25.752.0019.1041.0000						1.600.000,00
4 DESPESAS DE CAPIT						1.600.000,00	
4 INVESTIMENTOS					1.600.000,00		
OBRAS E INSTALAÇÕES			4.4.90.51.00	1.600.000,00			
MANUTENÇÃO DO SISTEMA DE ILUMINAÇÃO PÚBLICA	25.752.0019.2080.0000						210.000,00
3 DESPESAS CORREN'						210.000,00	
3 OUTRAS DESPESAS CORRENTES					210.000,00		
MATERIAL DE CONSUMO			3.3.90.30.00	30.000,00			
OUTROS SERVIÇOS DE TERCEIROS - PESSOA JURÍDICA			3.3.90.39.00	180.000,00			
CONSTRUÇÃO DE ESTRADAS VICINAIS	26.782.0020.1034.0000						120.600,00
4 DESPESAS DE CAPIT						120.600,00	
4 INVESTIMENTOS					120.600,00		
OBRAS E INSTALAÇÕES			4.4.90.51.00	100.000,00			
OBRAS E INSTALAÇÕES			4.4.90.51.00	20.600,00			
CONSTRUÇÃO DE PONTES E PASSAGENS MOLHADAS	26.782.0020.1042.0000						80.000,00
4 DESPESAS DE CAPIT						80.000,00	
4 INVESTIMENTOS					80.000,00		
OBRAS E INSTALAÇÕES			4.4.90.51.00	80.000,00			
CONSERVAÇÃO DE ESTRADAS MUNICIPAIS	26.782.0020.2045.0000						40.100,00
3 DESPESAS CORREN'						39.000,00	
3 OUTRAS DESPESAS CORRENTES					39.000,00		
MATERIAL DE CONSUMO			3.3.90.30.00	7.000,00			
OUTROS SERVIÇOS DE TERCEIROS - PESSOA FÍSICA			3.3.90.36.00	30.900,00			
OUTROS SERVIÇOS DE TERCEIROS - PESSOA JURÍDICA			3.3.90.39.00	1.100,00			
4 DESPESAS DE CAPIT						1.100,00	
4 INVESTIMENTOS					1.100,00		
EQUIPAMENTOS E MATERIAL PERMANENTE			4.4.90.52.00	1.100,00			

(Continua na página seguinte)

LOA 2024

TANQUE DO PIAUÍ - PI



PREF MUNIC DE TANQUE DO PIAUI

RUA 1º DE OUTUBRO, 168 - CNPJ:01612616/0001-86

Orçamento Programa - Exercício de 2024

Page 27

QUADRO AUXILIAR DE DETALHAMENTO DA DESPESA

Lei: , Data:

PODER	02	PODER EXECUTIVO
ORGÃO	06	SECRET. MUN. DE OBRAS E SERV. PÚBLICOS
UNIDADE	00	SECRETARIA MUN. DE OBRAS E SER. PÚBLICOS

Aplicacao Programada	Proj/Ativ	Finalidade	Categoria	Detalhada	TotalGrupo	Total Categ.	Total Func.
F.R. - C.A.							
TOTAL						4.882.910,00	



PREF MUNIC DE TANQUE DO PIAUI

RUA 1º DE OUTUBRO, 168 - CNPJ:01612616/0001-86

Orçamento Programa - Exercício de 2024

Page 28

QUADRO AUXILIAR DE DETALHAMENTO DA DESPESA

Lei: , Data:

PODER	02	PODER EXECUTIVO
ORGÃO	07	SECRET. MUN. DE AGRICULTURA E ABASTECIMENTO
UNIDADE	00	SECRETARIA MUN. DE AGRICULTURA E ABASTECIMENTO

Aplicacao Programada	Proj/Ativ	Finalidade	Categoria	Detalhada	TotalGrupo	Total Categ.	Total Func.
F.R. - C.A.							
AQUISIÇÃO DE VEICULO AUTOMOTOR	20.605.0027.1002.0000						80.000,00
4 DESPESAS DE CAPIT						80.000,00	
4 INVESTIMENTOS					80.000,00		
EQUIPAMENTOS E MATERIAL PERMANENTE			4.4.90.52.00	80.000,00			
CONSTRUÇÃO DE CASA DE FARINHA	20.605.0027.1044.0000						90.000,00
4 DESPESAS DE CAPIT						90.000,00	
4 INVESTIMENTOS					90.000,00		
OBRAS E INSTALAÇÕES			4.4.90.51.00	90.000,00			
MANUTENÇÃO DA SECRET. DE AGRICULTURA E ABASTECIMENTO	20.605.0027.2044.0000						279.400,00
3 DESPESAS CORREN'						267.400,00	
1 PESSOAL E ENCARGOS SOCIAIS					65.000,00		
VENCIMENTOS E VANTAGENS FIXAS - PESSOAL CIVIL			3.1.90.11.00	60.000,00			
OBRIGAÇÕES PATRONAIS			3.1.90.13.00	5.000,00			
3 OUTRAS DESPESAS CORRENTES					202.400,00		
DIÁRIAS - CIVIL			3.3.90.14.00	5.000,00			
MATERIAL DE CONSUMO			3.3.90.30.00	75.000,00			
OUTROS SERVIÇOS DE TERCEIROS - PESSOA FÍSICA			3.3.90.36.00	60.000,00			
OUTROS SERVIÇOS DE TERCEIROS - PESSOA JURÍDICA			3.3.90.39.00	62.400,00			
4 DESPESAS DE CAPIT						12.000,00	
4 INVESTIMENTOS					12.000,00		
EQUIPAMENTOS E MATERIAL PERMANENTE			4.4.90.52.00	12.000,00			
IMPLANTAÇÃO DE ROCAS E HORTAS COMUNITÁRIAS	20.606.0030.1027.0000						9.100,00
3 DESPESAS CORREN'						8.000,00	
3 OUTRAS DESPESAS CORRENTES					8.000,00		
MATERIAL DE CONSUMO			3.3.90.30.00	3.000,00			
OUTROS SERVIÇOS DE TERCEIROS - PESSOA FÍSICA			3.3.90.36.00	5.000,00			
4 DESPESAS DE CAPIT						1.100,00	
4 INVESTIMENTOS					1.100,00		
EQUIPAMENTOS E MATERIAL PERMANENTE			4.4.90.52.00	1.100,00			
CONSTRUÇÃO DE AÇUDES E BARRAGENS	20.606.0030.1028.0000						12.000,00
4 DESPESAS DE CAPIT						12.000,00	
4 INVESTIMENTOS					12.000,00		
OBRAS E INSTALAÇÕES			4.4.90.51.00	12.000,00			
AQUISIÇÃO DE TRATORES E EQUIPAMENTOS DIVERSOS	20.606.0030.1033.0000						30.000,00
4 DESPESAS DE CAPIT						30.000,00	
4 INVESTIMENTOS					30.000,00		
EQUIPAMENTOS E MATERIAL PERMANENTE			4.4.90.52.00	30.000,00			
ASSISTÊNCIA TÉCNICA AO PRODUTOR RUAL	20.606.0030.2054.0000						57.000,00
3 DESPESAS CORREN'						57.000,00	

(Continua na página seguinte)

LOA 2024**TANQUE DO PIAUÍ - PI****PREF MUNIC DE TANQUE DO PIAUI**

RUA 1º DE OUTUBRO, 168 - CNPJ:01612616/0001-86

Orçamento Programa - Exercício de 2024

Page 29

QUADRO AUXILIAR DE DETALHAMENTO DA DESPESA

Lei: , Data:

PODER	02	PODER EXECUTIVO
ORGÃO	07	SECRET. MUN. DE AGRICULTURA E ABASTECIMENTO
UNIDADE	00	SECRETARIA MUN. DE AGRICULTURA E ABASTECIMENTO

Aplicacao Programada	Proj/Ativ	Finalidade	Categoria	Detalhada	TotalGrupo	Total Categ.	Total Func.
		F.R. - C.A.					
ASSISTÊNCIA TÉCNICA AO PRODUTOR RUAL	20.606.0030.2054.0000						57.000,00
3 DESPESAS CORREN'						57.000,00	
3 OUTRAS DESPESAS CORRENTES					57.000,00		
MATERIAL DE CONSUMO			3.3.90.30.00	22.000,00			
OUTROS SERVIÇOS DE TERCEIROS - PESSOA FÍSICA			3.3.90.36.00	15.000,00			
OUTROS SERVIÇOS DE TERCEIROS - PESSOA JURÍDICA			3.3.90.39.00	20.000,00			
TOTAL							557.500,00

**PREF MUNIC DE TANQUE DO PIAUI**

RUA 1º DE OUTUBRO, 168 - CNPJ:01612616/0001-86

Orçamento Programa - Exercício de 2024

Page 30

QUADRO AUXILIAR DE DETALHAMENTO DA DESPESA

Lei: , Data:

PODER	02	PODER EXECUTIVO
ORGÃO	07	SECRET. MUN. DE AGRICULTURA E ABASTECIMENTO
UNIDADE	02	FUNDO DE APOIO A AGR. FAMILIAR E MEIO AMB-FUNDAPRA

Aplicacao Programada	Proj/Ativ	Finalidade	Categoria	Detalhada	TotalGrupo	Total Categ.	Total Func.
		F.R. - C.A.					
MANUTEÇÃO DAS ATIV. DE PRESERV. E DEFESA DO MEIO AMBIENTE	18.541.0010.2043.0000						5.000,00
4 DESPESAS DE CAPIT						5.000,00	
4 INVESTIMENTOS					5.000,00		
EQUIPAMENTOS E MATERIAL PERMANENTE			4.4.90.52.00	5.000,00			
MANUT. DO FUNDO DE APOIO A AGRIC. FAM. E MEIO-AMB-FUNDAPRA	18.541.0010.2048.0000						116.000,00
3 DESPESAS CORREN'						114.500,00	
1 PESSOAL E ENCARGOS SOCIAIS					26.000,00		
VENCIMENTOS E VANTAGENS FIXAS - PESSOAL CIVIL			3.1.90.11.00	26.000,00			
3 OUTRAS DESPESAS CORRENTES					88.500,00		
MATERIAL DE CONSUMO			3.3.90.30.00	53.500,00			
OUTROS SERVIÇOS DE TERCEIROS - PESSOA FÍSICA			3.3.90.36.00	12.500,00			
OUTROS SERVIÇOS DE TERCEIROS - PESSOA JURÍDICA			3.3.90.39.00	22.500,00			
4 DESPESAS DE CAPIT						1.500,00	
4 INVESTIMENTOS					1.500,00		
EQUIPAMENTOS E MATERIAL PERMANENTE			4.4.90.52.00	1.500,00			
TOTAL							121.000,00

(Continua na página seguinte)

LOA 2024

TANQUE DO PIAUÍ - PI



PREF MUNIC DE TANQUE DO PIAUI

RUA 1º DE OUTUBRO, 168 - CNPJ:01612616/0001-86

Orçamento Programa - Exercício de 2024

Page 31

QUADRO AUXILIAR DE DETALHAMENTO DA DESPESA

Lei: , Data:

PODER	02	PODER EXECUTIVO
ORGÃO	08	COORDENADORIA MUNIC. DA DEFESA CIVIL - COMDEC
UNIDADE	00	CORDENADORIA MUN. DA DEFESA CIVIL - COMDEC

Aplicacao Programada	Proj/Ativ	Finalidade	Categoria	Detalhada	TotalGrupo	Total Categ.	Total Func.
		F.R. - C.A.					
MANUT. DAS ATIV. DA COORD. MUN. DE DEFESA CIVIL - COMDEC	04.182.0012.1036.0000						72.400,00
3	1	DESPESAS CORREN' PESSOAL E ENCARGOS SOCIAIS			51.100,00	71.300,00	
		VENCIMENTOS E VANTAGENS FIXAS - PESSOAL CIVIL	3.1.90.11.00	40.000,00			
		OBRIGAÇÕES PATRONAIS	3.1.90.13.00	11.100,00			
	3	OUTRAS DESPESAS CORRENTES			20.200,00		
		DIÁRIAS - CIVIL	3.3.90.14.00	1.100,00			
		MATERIAL DE CONSUMO	3.3.90.30.00	11.100,00			
		OUTROS SERVIÇOS DE TERCEIROS - PESSOA FÍSICA	3.3.90.36.00	5.000,00			
		OUTROS SERVIÇOS DE TERCEIROS - PESSOA JURÍDICA	3.3.90.39.00	3.000,00			
	4	DESPESAS DE CAPIT INVESTIMENTOS			1.100,00	1.100,00	
		EQUIPAMENTOS E MATERIAL PERMANENTE	4.4.90.52.00	1.100,00			
TOTAL							72.400,00



PREF MUNIC DE TANQUE DO PIAUI

RUA 1º DE OUTUBRO, 168 - CNPJ:01612616/0001-86

Orçamento Programa - Exercício de 2024

Page 32

QUADRO AUXILIAR DE DETALHAMENTO DA DESPESA

Lei: , Data:

PODER	02	PODER EXECUTIVO
ORGÃO	09	SECRETARIA MUNICIPAL DE CULTURA
UNIDADE	00	SECRETARIA MUNICIPAL DE CULTURA

Aplicacao Programada	Proj/Ativ	Finalidade	Categoria	Detalhada	TotalGrupo	Total Categ.	Total Func.
		F.R. - C.A.					
MANUTENÇÃO E DESENVOLVIMENTO DAS ATIVIDADES CULTURAIS	13.392.0014.2040.0000						75.600,00
3	3	DESPESAS CORREN' OUTRAS DESPESAS CORRENTES			74.500,00	74.500,00	
		MATERIAL DE CONSUMO	3.3.90.30.00	20.000,00			
		PREMIAÇÕES CULTURAIS, ARTÍSTICAS, CIENTÍFICAS, DESPORTI	3.3.90.31.00	16.000,00			
		PASSAGENS E DESPESAS COM LOCOMOÇÃO	3.3.90.33.00	1.500,00			
		OUTROS SERVIÇOS DE TERCEIROS - PESSOA FÍSICA	3.3.90.36.00	25.000,00			
		OUTROS SERVIÇOS DE TERCEIROS - PESSOA JURÍDICA	3.3.90.39.00	12.000,00			
	4	DESPESAS DE CAPIT INVESTIMENTOS			1.100,00	1.100,00	
		EQUIPAMENTOS E MATERIAL PERMANENTE	4.4.90.52.00	1.100,00			
MANUTENÇÃO DA SECRETARIA MUNICIPAL DE CULTURA	13.392.0014.2052.0000						158.600,00
3	1	DESPESAS CORREN' PESSOAL E ENCARGOS SOCIAIS			53.100,00	158.600,00	
		VENCIMENTOS E VANTAGENS FIXAS - PESSOAL CIVIL	3.1.90.11.00	45.000,00			
		OBRIGAÇÕES PATRONAIS	3.1.90.13.00	7.000,00			
		OUTRAS DESPESAS VARIÁVEIS - PESSOAL CIVIL	3.1.90.16.00	1.100,00			
	3	OUTRAS DESPESAS CORRENTES			105.500,00		
		DIÁRIAS - CIVIL	3.3.90.14.00	10.000,00			
		MATERIAL DE CONSUMO	3.3.90.30.00	3.500,00			
		OUTROS SERVIÇOS DE TERCEIROS - PESSOA FÍSICA	3.3.90.36.00	10.000,00			
		OUTROS SERVIÇOS DE TERCEIROS - PESSOA JURÍDICA	3.3.90.39.00	80.000,00			
		DESPESAS DE EXERCÍCIOS ANTERIORES	3.3.90.92.00	2.000,00			
INCENTIVO A CULTURA - LEI PAULO GUSTAVO	13.392.0014.2079.0000						45.700,00
3	3	DESPESAS CORREN' OUTRAS DESPESAS CORRENTES			45.700,00	45.700,00	
		OUTROS AUXÍLIOS FINANCEIROS A PESSOAS FÍSICAS	3.3.90.48.00	24.200,00			
		OUTROS AUXÍLIOS FINANCEIROS A PESSOAS FÍSICAS	3.3.90.48.00	21.500,00			
TOTAL							279.900,00

(Continua na página seguinte)

LOA 2024

TANQUE DO PIAUÍ - PI

PREF MUNIC DE TANQUE DO PIAUI

RUA 1º DE OUTUBRO, 168 - CNPJ:01612616/0001-86

Orçamento Programa - Exercício de 2024

Page 33

QUADRO AUXILIAR DE DETALHAMENTO DA DESPESA

Lei: , Data:

PODER	02	PODER EXECUTIVO
ORGÃO	10	CONTROLADORIA GERAL DO MUNICÍPIO
UNIDADE	00	CONTROLADORIA GERAL DO MUNICÍPIO

Aplicacao Programada	Proj/Ativ	Finalidade	Categoria	Detalhada	TotalGrupo	Total Categ.	Total Func.
		F.R. - C.A.					
MANUTENÇÃO DO CONTROLE INTERNO	04.124.0011.2070.0000						170.000,00
3	DESPESAS CORREN'					170.000,00	
1	PESSOAL E ENCARGOS SOCIAIS				45.000,00		
	VENCIMENTOS E VANTAGENS FIXAS - PESSOAL CIVIL		3.1.90.11.00	45.000,00			
3	OUTRAS DESPESAS CORRENTES				125.000,00		
	DIÁRIAS - CIVIL		3.3.90.14.00	9.000,00			
	MATERIAL DE CONSUMO		3.3.90.30.00	2.000,00			
	SERVIÇOS DE CONSULTORIA		3.3.90.35.00	50.000,00			
	OUTROS SERVIÇOS DE TERCEIROS - PESSOA FÍSICA		3.3.90.36.00	25.000,00			
	OUTROS SERVIÇOS DE TERCEIROS - PESSOA JURÍDICA		3.3.90.39.00	37.000,00			
	DESPESAS DE EXERCÍCIOS ANTERIORES		3.3.90.92.00	2.000,00			
TOTAL						170.000,00	

PREF MUNIC DE TANQUE DO PIAUI

RUA 1º DE OUTUBRO, 168 - CNPJ:01612616/0001-86

Orçamento Programa - Exercício de 2024

Page 34

QUADRO AUXILIAR DE DETALHAMENTO DA DESPESA

Lei: , Data:

PODER	02	PODER EXECUTIVO
ORGÃO	11	SECRETARIA MUNICIPAL DE FINANÇAS
UNIDADE	00	SECRETARIA MUNICIPAL DE FINANÇAS

Aplicacao Programada	Proj/Ativ	Finalidade	Categoria	Detalhada	TotalGrupo	Total Categ.	Total Func.
		F.R. - C.A.					
MANUTENÇÃO DA SECRETARIA MUNICIPAL DE FINANÇAS	04.123.0011.2081.0000						817.000,00
3	DESPESAS CORREN'					797.000,00	
1	PESSOAL E ENCARGOS SOCIAIS				72.000,00		
	VENCIMENTOS E VANTAGENS FIXAS - PESSOAL CIVIL		3.1.90.11.00	60.000,00			
	OBRIGAÇÕES PATRONAIS		3.1.90.13.00	12.000,00			
3	OUTRAS DESPESAS CORRENTES				725.000,00		
	DIÁRIAS - CIVIL		3.3.90.14.00	25.000,00			
	MATERIAL DE CONSUMO		3.3.90.30.00	20.000,00			
	PASSAGENS E DESPESAS COM LOCOMOÇÃO		3.3.90.33.00	50.000,00			
	SERVIÇOS DE CONSULTORIA		3.3.90.35.00	80.000,00			
	OUTROS SERVIÇOS DE TERCEIROS - PESSOA FÍSICA		3.3.90.36.00	20.000,00			
	SERVIÇOS DE TECNOLOGIA DA INFORMAÇÃO E COMUNICAÇÃO		3.3.90.40.00	20.000,00			
	OBRIGAÇÕES TRIBUTÁRIAS E CONTRIBUTIVAS		3.3.90.47.00	260.000,00			
	INDENIZAÇÕES E RESTITUIÇÕES		3.3.90.93.00	250.000,00			
4	DESPESAS DE CAPIT				20.000,00		20.000,00
4	INVESTIMENTOS				20.000,00		
	EQUIPAMENTOS E MATERIAL PERMANENTE		4.4.90.52.00	20.000,00			
ENCARGOS COM AMORTIZAÇÕES E JUROS DA DÍVIDA INTERNA	28.843.0022.2047.0000						171.100,00
3	DESPESAS CORREN'					1.100,00	
2	JUROS E ENCARGOS DA DÍVIDA				1.100,00		
	JUROS SOBRE A DÍVIDA POR CONTRATO		3.2.90.21.00	1.100,00			
4	DESPESAS DE CAPIT				170.000,00		170.000,00
6	AMORTIZAÇÃO DA DÍVIDA				170.000,00		
	PRINCIPAL DA DÍVIDA CONTRATUAL RESGATADO		4.6.90.71.00	170.000,00			
TOTAL						988.100,00	

(Continua na página seguinte)

LOA 2024

TANQUE DO PIAUÍ - PI



PREF MUNIC DE TANQUE DO PIAUI
RUA 1º DE OUTUBRO, 168 - CNPJ:01612616/0001-86

Orçamento Programa - Exercício de 2024

QUADRO AUXILIAR DE DETALHAMENTO DA DESPESA

Page 35

Lei: , Data:

PODER	90	Reserva de Contingência
ORGÃO	99	RESERVA DE CONTINGÊNCIA
UNIDADE	99	RESERVA DE CONTIGÊNCIA

Aplicacao Programada	Proj/Ativ	Finalidade	Categoria	Detalhada	TotalGrupo	Total Categ.	Total Func.
RESERVA DE CONTINGENCIA	99.999.9999.9999.0000	F.R. - C.A.					322.051,00
9 RESERVA DE CONTI					322.051,00	322.051,00	
9 RESERVA DE CONTINGENCIA			9.9.99.99.00	322.051,00			
RESERVA DE CONTINGENCIA							
TOTAL							322.051,00

NATANAEL SALES DE SOUSA
PREFEITO MUNICIPAL
277.027.418-05



PREF MUNIC DE TANQUE DO PIAUI
RUA 1º DE OUTUBRO, 168 - CNPJ:01612616/0001-86

Orçamento Programa - Exercício de 2024

TRANSFERÊNCIAS FINANCEIRAS PREVISTAS

Lei: , Data:

ENTIDADE	PREVISÃO DE REPASSE	
	A REPASSAR	A RECEBER
1 PREFEITURA MUNICIPAL DE TANQUE DO PIAUI	5.175.065,80	
2 FUNDEB - TANQUE DO PIAUI		0,00
3 FUNDO MUNICIPAL DE SAUDE DE TANQUE DO PIAUI		2.586.700,00
4 FUNDO MUNICIPAL DE ASSISTÊNCIA SOCIAL		1.321.500,00
5 CAMARA MUNICIPAL DE TANQUE DO PIAUI		1.266.865,80
Totais R\$:		5.175.065,80

NATANAEL SALES DE SOUSA
PREFEITO MUNICIPAL
277.027.418-05



PREF MUNIC DE TANQUE DO PIAUI
RUA 1º DE OUTUBRO, 168 - CNPJ:01612616/0001-86

Orçamento Programa - Exercício de 2024

NATUREZA DA DESPESA POR PODER

Quadro 25

Page 1

Lei: , Data:

PODER: 01 PODER LEGISLATIVO

Código	Especificação	Modalidade	Grupo	Categoria Econômica
3 0.00	DESPESAS CORRENTES			1.151.865,80
3 1.00	PESSOAL E ENCARGOS SOCIAIS		803.000,00	
3 1.90	APLICAÇÕES DIRETAS	803.000,00		
3 3.00	OUTRAS DESPESAS CORRENTES		348.865,80	
3 3.50	TRANSFERÊNCIAS A INSTITUIÇÕES PRIVADAS SEM FINS LUCRATIVOS	12.000,00		
3 3.90	APLICAÇÕES DIRETAS	336.865,80		
4 0.00	DESPESAS DE CAPITAL			115.000,00
4 4.00	INVESTIMENTOS		115.000,00	
4 4.90	APLICAÇÕES DIRETAS	115.000,00		
TOTAL				1.266.865,80

(Continua na página seguinte)

LOA 2024**TANQUE DO PIAUÍ - PI****PREF MUNIC DE TANQUE DO PIAUI**

RUA 1º DE OUTUBRO, 168 - CNPJ:01612616/0001-86

Orçamento Programa - Exercício de 2024

NATUREZA DA DESPESA POR PODER

Quadro 25

Page 2

Lei: , Data:

PODER: 02 PODER EXECUTIVO

Código	Especificação	Modalidade	Grupo	Categoria Econômica
3 0.00	DESPESAS CORRENTES			<u>21.543.211,70</u>
3 1.00	PESSOAL E ENCARGOS SOCIAIS		<u>9.674.030,00</u>	
3 1.90	APLICAÇÕES DIRETAS	<u>9.674.030,00</u>		
3 2.00	JUROS E ENCARGOS DA DÍVIDA		<u>1.100,00</u>	
3 2.90	APLICAÇÕES DIRETAS	<u>1.100,00</u>		
3 3.00	OUTRAS DESPESAS CORRENTES		<u>11.868.081,70</u>	
3 3.90	APLICAÇÕES DIRETAS	<u>11.868.081,70</u>		
4 0.00	DESPESAS DE CAPITAL			<u>10.435.701,50</u>
4 4.00	INVESTIMENTOS		<u>10.259.601,50</u>	
4 4.90	APLICAÇÕES DIRETAS	<u>10.259.601,50</u>		
4 5.00	INVERSÕES FINANCEIRAS		<u>6.100,00</u>	
4 5.90	APLICAÇÕES DIRETAS	<u>6.100,00</u>		
4 6.00	AMORTIZAÇÃO DA DÍVIDA		<u>170.000,00</u>	
4 6.90	APLICAÇÕES DIRETAS	<u>170.000,00</u>		
TOTAL				31.978.913,20

**PREF MUNIC DE TANQUE DO PIAUI**

RUA 1º DE OUTUBRO, 168 - CNPJ:01612616/0001-86

Orçamento Programa - Exercício de 2024

NATUREZA DA DESPESA POR PODER

Quadro 25

Page 3

Lei: , Data:

PODER: 90 RESERVA DE CONTINGÊNCIA

Código	Especificação	Modalidade	Grupo	Categoria Econômica
9 0.00	RESERVA DE CONTINGÊNCIA			<u>322.051,00</u>
9 9.00	RESERVA DE CONTINGÊNCIA		<u>322.051,00</u>	
9 9.99	RESERVA DE CONTINGÊNCIA	<u>322.051,00</u>		
TOTAL				322.051,00

NATANAEL SALES DE SOUSA
 PREFEITO MUNICIPAL
 277.027.418-05

(Continua na página seguinte)

LOA 2024

TANQUE DO PIAUÍ - PI



PREF MUNIC DE TANQUE DO PIAUI

RUA 1º DE OUTUBRO, 168 - CNPJ:01612616/0001-86

Anexo 02

Page 1

Orçamento Programa - Exercício de 2024

RECEITAS SEGUNDO AS CATEGORIAS ECONOMICAS

Lei: , Data:

Código	Especificação	F.R.	Desdobramento	SubCategoria Fonte	Categoria Econômica
1000.00.0.0	RECEITAS CORRENTES.	0.000.000			31.953.680,00
1100.00.0.0	IMPOSTOS, TAXAS E CONTRIBUIÇÕES DE MELHORIA	0.000.000		646.800,00	
1110.00.0.0	IMPOSTOS	0.000.000		635.300,00	
1112.00.0.0	IMPOSTOS SOBRE O PATRIMÔNIO	0.000.000	11.000,00		
1112.50.0.0	IMPOSTO SOBRE A PROPRIEDADE PREDIAL E TERRITORIAL URBANA	0.000.000	8.000,00		
1112.50.0.0	IMPOSTO SOBRE A PROPRIEDADE PREDIAL E TERRITORIAL URBANA	0.000.000	8.000,00		
1112.50.0.1	IMPOSTO SOBRE A PROPRIEDADE PREDIAL E TERRITORIAL URBANA - P	1.500.00	6.000,00		
1112.50.0.2	IMPOSTO SOBRE A PROPRIEDADE PREDIAL E TERRITORIAL URBANA - M	1.500.00	2.000,00		
1112.53.0.0	IMPOSTOS SOBRE TRANSMISSÃO "INTER VIVOS" DE BENS IMÓVEIS E D	0.000.000	3.000,00		
1112.53.0.0	IMPOSTOS SOBRE TRANSMISSÃO "INTER VIVOS" DE BENS IMÓVEIS E D	0.000.000	3.000,00		
1112.53.0.1	IMPOSTOS SOBRE TRANSMISSÃO "INTER VIVOS" DE BENS IMÓVEIS E D	1.500.00	3.000,00		
1113.00.0.0	IMPOSTOS SOBRE A RENDA E PROVENTOS DE QUALQUER NATUREZA	0.000.000	327.800,00		
1113.03.0.0	IMPOSTO SOBRE A RENDA - RETIDO NA FONTE	0.000.000	327.800,00		
1113.03.1.0	IMPOSTO SOBRE A RENDA - RETIDO NA FONTE - TRABALHO	0.000.000	247.200,00		
1113.03.1.1	IMPOSTO SOBRE A RENDA - RETIDO NA FONTE - TRABALHO - PRINCIP	1.500.00	247.200,00		
1113.03.4.0	IMPOSTO SOBRE A RENDA - RETIDO NA FONTE - OUTROS RENDIMENTOS	0.000.000	80.600,00		
1113.03.4.1	IMPOSTO SOBRE A RENDA - RETIDO NA FONTE - OUTROS RENDIMENTOS	1.500.00	80.600,00		
1114.00.0.0	IMPOSTOS SOBRE A PRODUÇÃO E CIRCULAÇÃO DE MERCADORIAS E SERV	0.000.000	296.500,00		
1114.51.0.0	IMPOSTOS SOBRE SERVIÇOS	0.000.000	296.500,00		
1114.51.1.0	IMPOSTO SOBRE SERVIÇOS DE QUALQUER NATUREZA - ISSQN	0.000.000	296.500,00		
1114.51.1.1	IMPOSTO SOBRE SERVIÇOS DE QUALQUER NATUREZA - ISSQN - PRINCI	1.500.00	296.500,00		
1120.00.0.0	TAXAS	0.000.000		9.500,00	
1121.00.0.0	TAXAS PELO EXERCÍCIO DO PODER DE POLÍCIA	0.000.000	5.500,00		
1121.01.0.0	TAXAS DE INSPEÇÃO, CONTROLE E FISCALIZAÇÃO	0.000.000	3.000,00		
1121.01.0.0	TAXAS DE INSPEÇÃO, CONTROLE E FISCALIZAÇÃO	0.000.000	3.000,00		
1121.01.0.1	TAXAS DE INSPEÇÃO, CONTROLE E FISCALIZAÇÃO - PRINCIPAL	1.500.00	3.000,00		
1121.02.0.0	TAXAS DE FISCALIZAÇÃO DAS TELECOMUNICAÇÕES	0.000.000	2.500,00		
1121.02.2.0	TAXA DE FISCALIZAÇÃO DE FUNCIONAMENTO - TFF - NÃO PROVENIENT	0.000.000	2.500,00		
1121.02.2.1	TAXA DE FISCALIZAÇÃO DE FUNCIONAMENTO - TFF - NÃO PROVENIENT	1.500.00	2.500,00		
1122.00.0.0	TAXAS PELA PRESTAÇÃO DE SERVIÇOS	0.000.000	4.000,00		
1122.01.0.0	TAXAS PELA PRESTAÇÃO DE SERVIÇOS EM GERAL	0.000.000	4.000,00		
1122.01.0.0	TAXAS PELA PRESTAÇÃO DE SERVIÇOS EM GERAL	0.000.000	4.000,00		
1122.01.0.1	TAXAS PELA PRESTAÇÃO DE SERVIÇOS EM GERAL - PRINCIPAL	1.500.00	4.000,00		
1130.00.0.0	CONTRIBUIÇÃO DE MELHORIA	0.000.000		2.000,00	
1131.00.0.0	CONTRIBUIÇÃO DE MELHORIA	0.000.000	2.000,00		
1131.99.0.0	OUTRAS CONTRIBUIÇÕES DE MELHORIA	0.000.000	2.000,00		
1131.99.0.0	OUTRAS CONTRIBUIÇÕES DE MELHORIA	0.000.000	2.000,00		
1131.99.0.1	OUTRAS CONTRIBUIÇÕES DE MELHORIA - PRINCIPAL	1.500.00	2.000,00		
1200.00.0.0	CONTRIBUIÇÕES	0.000.000		120.000,00	
1240.00.0.0	CONTRIBUIÇÃO PARA O CUSTEIO DO SERVIÇO DE ILUMINAÇÃO PÚBLICA	0.000.000		120.000,00	
1241.00.0.0	CONTRIBUIÇÃO PARA O CUSTEIO DO SERVIÇO DE ILUMINAÇÃO PÚBLICA	0.000.000	120.000,00		
1241.50.0.0	CONTRIBUIÇÃO PARA O CUSTEIO DO SERVIÇO DE ILUMINAÇÃO PÚBLICA	0.000.000	120.000,00		
1241.50.0.0	CONTRIBUIÇÃO PARA O CUSTEIO DO SERVIÇO DE ILUMINAÇÃO PÚBLICA	0.000.000	120.000,00		
1241.50.0.1	CONTRIBUIÇÃO PARA O CUSTEIO DO SERVIÇO DE ILUMINAÇÃO PÚBLICA	1.500.00	120.000,00		
1300.00.0.0	RECEITA PATRIMONIAL	0.000.000		516.945,90	
1310.00.0.0	EXPLORAÇÃO DO PATRIMÔNIO IMOBILIÁRIO DO ESTADO	0.000.000		2.295,90	
1311.00.0.0	EXPLORAÇÃO DO PATRIMÔNIO IMOBILIÁRIO DO ESTADO	0.000.000	2.295,90		
1311.99.0.0	OUTRAS RECEITAS IMOBILIÁRIAS	0.000.000	2.295,90		
1311.99.0.0	OUTRAS RECEITAS IMOBILIÁRIAS	0.000.000	2.295,90		
1311.99.0.1	OUTRAS RECEITAS IMOBILIÁRIAS - PRINCIPAL	1.500.00	2.295,90		
1320.00.0.0	VALORES MOBILIÁRIOS	0.000.000		514.650,00	

(Continua na página seguinte)

LOA 2024**TANQUE DO PIAUÍ - PI****PREF MUNIC DE TANQUE DO PIAUI**

RUA 1º DE OUTUBRO, 168 - CNPJ:01612616/0001-86

Anexo 02

Page 2

Orçamento Programa - Exercício de 2024

RECEITAS SEGUNDO AS CATEGORIAS ECONOMICAS

Lei: , Data:

Código	Especificação	F.R.	Desdobramento	SubCategoria Fonte	Categoria Econômica
1321.00.0.0	JUROS E CORREÇÕES MONETÁRIAS	0.000.000	514.650,00		
1321.01.0.0	REMUNERAÇÃO DE DEPÓSITOS BANCÁRIOS	0.000.000	514.650,00		
1321.01.0.0	REMUNERAÇÃO DE DEPÓSITOS BANCÁRIOS	0.000.000	514.650,00		
1321.01.0.1	REMUNERAÇÃO DE DEPÓSITOS BANCÁRIOS - PRINCIPAL	1.500.00	320.000,00		
1321.01.0.1	REMUNERAÇÃO DE DEPÓSITOS BANCÁRIOS - PRINCIPAL	1.500.00	400,00		
1321.01.0.1	REMUNERAÇÃO DE DEPÓSITOS BANCÁRIOS - PRINCIPAL	1.500.00	6.000,00		
1321.01.0.1	REMUNERAÇÃO DE DEPÓSITOS BANCÁRIOS - PRINCIPAL	1.540.00	32.500,00		
1321.01.0.1	REMUNERAÇÃO DE DEPÓSITOS BANCÁRIOS - PRINCIPAL	1.550.00	1.400,00		
1321.01.0.1	REMUNERAÇÃO DE DEPÓSITOS BANCÁRIOS - PRINCIPAL	1.551.00	100,00		
1321.01.0.1	REMUNERAÇÃO DE DEPÓSITOS BANCÁRIOS - PRINCIPAL	1.552.00	1.500,00		
1321.01.0.1	REMUNERAÇÃO DE DEPÓSITOS BANCÁRIOS - PRINCIPAL	1.553.00	900,00		
1321.01.0.1	REMUNERAÇÃO DE DEPÓSITOS BANCÁRIOS - PRINCIPAL	1.569.00	30.000,00		
1321.01.0.1	REMUNERAÇÃO DE DEPÓSITOS BANCÁRIOS - PRINCIPAL	1.576.00	2.000,00		
1321.01.0.1	REMUNERAÇÃO DE DEPÓSITOS BANCÁRIOS - PRINCIPAL	1.600.00	57.500,00		
1321.01.0.1	REMUNERAÇÃO DE DEPÓSITOS BANCÁRIOS - PRINCIPAL	1.601.00	5.300,00		
1321.01.0.1	REMUNERAÇÃO DE DEPÓSITOS BANCÁRIOS - PRINCIPAL	1.621.00	3.000,00		
1321.01.0.1	REMUNERAÇÃO DE DEPÓSITOS BANCÁRIOS - PRINCIPAL	1.660.00	26.000,00		
1321.01.0.1	REMUNERAÇÃO DE DEPÓSITOS BANCÁRIOS - PRINCIPAL	1.661.00	250,00		
1321.01.0.1	REMUNERAÇÃO DE DEPÓSITOS BANCÁRIOS - PRINCIPAL	1.700.00	27.700,00		
1321.01.0.1	REMUNERAÇÃO DE DEPÓSITOS BANCÁRIOS - PRINCIPAL	1.701.00	100,00		
1700.00.0.0	TRANSFERÊNCIAS CORRENTES	0.000.000		30.569.075,70	
1710.00.0.0	TRANSFERÊNCIAS DA UNIÃO E DE SUAS ENTIDADES	0.000.000		24.892.895,70	
1711.00.0.0	TRANSFERÊNCIAS DECORRENTES DE PARTICIPAÇÃO NA RECEITA DA UNI	0.000.000	15.414.200,00		
1711.51.0.0	COTA-PARTE DO FUNDO DE PARTICIPAÇÃO DOS MUNICÍPIOS - FPM	0.000.000	15.414.100,00		
1711.51.1.0	COTA-PARTE DO FUNDO DE PARTICIPAÇÃO DOS MUNICÍPIOS - COTA ME	0.000.000	14.260.800,00		
1711.51.1.1	COTA-PARTE DO FUNDO DE PARTICIPAÇÃO DOS MUNICÍPIOS - COTA ME	1.500.00	14.260.800,00		
1711.51.2.0	COTA-PARTE DO FUNDO DE PARTICIPAÇÃO DOS MUNICÍPIOS - COTAS E	0.000.000	1.153.300,00		
1711.51.2.1	COTA-PARTE DO FUNDO DE PARTICIPAÇÃO DOS MUNICÍPIOS - COTAS E	1.500.00	1.153.300,00		
1711.52.0.0	COTA-PARTE DO IMPOSTO SOBRE A PROPRIEDADE TERRITORIAL RURAL	0.000.000	100,00		
1711.52.0.0	COTA-PARTE DO IMPOSTO SOBRE A PROPRIEDADE TERRITORIAL RURAL	0.000.000	100,00		
1711.52.0.1	COTA-PARTE DO IMPOSTO SOBRE A PROPRIEDADE TERRITORIAL RURAL	1.500.00	100,00		
1712.00.0.0	TRANSFERÊNCIAS DAS COMPENSAÇÕES FINANCEIRAS PELA EXPLORAÇÃO	0.000.000	270.000,00		
1712.52.0.0	COTA-PARTE DA COMPENSAÇÃO FINANCEIRA PELA PRODUÇÃO DE PETRÓL	0.000.000	270.000,00		
1712.52.4.0	COTA-PARTE DO FUNDO ESPECIAL DO PETRÓLEO - FEP	0.000.000	270.000,00		
1712.52.4.1	COTA-PARTE DO FUNDO ESPECIAL DO PETRÓLEO - FEP - PRINCIPAL	1.500.00	270.000,00		
1713.00.0.0	TRANSFERÊNCIAS DE RECURSOS DO SISTEMA ÚNICO DE SAÚDE - SUS	0.000.000	3.000.100,00		
1713.50.0.0	TRANSFERÊNCIAS DE RECURSOS DO SISTEMA ÚNICO DE SAÚDE - SUS -	0.000.000	3.000.100,00		
1713.50.1.0	TRANSFERÊNCIAS DE RECURSOS DO BLOCO DE MANUTENÇÃO DAS AÇÕES	0.000.000	2.668.300,00		
1713.50.1.1	TRANSFERÊNCIAS DE RECURSOS DO BLOCO DE MANUTENÇÃO DAS AÇÕES	1.600.00	2.247.700,00		
1713.50.1.1	TRANSFERÊNCIAS DE RECURSOS DO BLOCO DE MANUTENÇÃO DAS AÇÕES	1.602.00	400.000,00		
1713.50.1.1	TRANSFERÊNCIAS DE RECURSOS DO BLOCO DE MANUTENÇÃO DAS AÇÕES	1.605.00	20.600,00		
1713.50.2.0	TRANSFERÊNCIAS DE RECURSOS DO BLOCO DE MANUTENÇÃO DAS AÇÕES	0.000.000	202.000,00		
1713.50.2.1	TRANSFERÊNCIAS DE RECURSOS DO BLOCO DE MANUTENÇÃO DAS AÇÕES	1.600.00	202.000,00		
1713.50.3.0	TRANSFERÊNCIAS DE RECURSOS DO BLOCO DE MANUTENÇÃO DAS AÇÕES	0.000.000	107.500,00		
1713.50.3.1	TRANSFERÊNCIAS DE RECURSOS DO BLOCO DE MANUTENÇÃO DAS AÇÕES	1.600.00	107.500,00		

(Continua na página seguinte)

LOA 2024

TANQUE DO PIAUÍ - PI



PREF MUNIC DE TANQUE DO PIAUI

RUA 1º DE OUTUBRO, 168 - CNPJ:01612616/0001-86

Anexo 02

Page 3

Orçamento Programa - Exercício de 2024

RECEITAS SEGUNDO AS CATEGORIAS ECONOMICAS

Lei: , Data:

Código	Especificação	F.R.	Desdobramento	SubCategoria Fonte	Categoria Econômica
1713.50.4.0	TRANSFERÊNCIAS DE RECURSOS DO BLOCO DE MANUTENÇÃO DAS AÇÕES	0.000.000	21.300,00		
1713.50.4.1	TRANSFERÊNCIAS DE RECURSOS DO BLOCO DE MANUTENÇÃO DAS AÇÕES	1.600.00	21.300,00		
1713.50.5.0	TRANSFERÊNCIAS DE RECURSOS DO BLOCO DE MANUTENÇÃO DAS AÇÕES	0.000.000	1.000,00		
1713.50.5.1	TRANSFERÊNCIAS DE RECURSOS DO BLOCO DE MANUTENÇÃO DAS AÇÕES	1.600.00	1.000,00		
1714.00.0.0	TRANSFERÊNCIAS DE RECURSOS DO FUNDO NACIONAL DO DESENVOLVIME	0.000.000	206.300,00		
1714.50.0.0	TRANSFERÊNCIAS DO SALÁRIO-EDUCAÇÃO	0.000.000	52.800,00		
1714.50.0.0	TRANSFERÊNCIAS DO SALÁRIO-EDUCAÇÃO	0.000.000	52.800,00		
1714.50.0.1	TRANSFERÊNCIAS DO SALÁRIO-EDUCAÇÃO - PRINCIPAL	1.550.00	52.800,00		
1714.51.0.0	TRANSFERÊNCIAS DIRETAS DO FNDE REFERENTES AO PROGRAMA DINHEI	0.000.000	1.600,00		
1714.51.0.0	TRANSFERÊNCIAS DIRETAS DO FNDE REFERENTES AO PROGRAMA DINHEI	0.000.000	1.600,00		
1714.51.0.1	TRANSFERÊNCIAS DIRETAS DO FNDE REFERENTES AO PROGRAMA DINHEI	1.551.00	1.600,00		
1714.52.0.0	TRANSFERÊNCIAS REFERENTES AO PROGRAMA NACIONAL DE ALIMENTAÇÃO	0.000.000	75.100,00		
1714.52.0.0	TRANSFERÊNCIAS REFERENTES AO PROGRAMA NACIONAL DE ALIMENTAÇÃO	0.000.000	75.100,00		
1714.52.0.1	TRANSFERÊNCIAS REFERENTES AO PROGRAMA NACIONAL DE ALIMENTAÇÃO	1.552.00	75.100,00		
1714.53.0.0	TRANSFERÊNCIAS REFERENTES AO PROGRAMA NACIONAL DE APOIO AO T	0.000.000	33.000,00		
1714.53.0.0	TRANSFERÊNCIAS REFERENTES AO PROGRAMA NACIONAL DE APOIO AO T	0.000.000	33.000,00		
1714.53.0.1	TRANSFERÊNCIAS REFERENTES AO PROGRAMA NACIONAL DE APOIO AO T	1.553.00	33.000,00		
1714.99.0.0	OUTRAS TRANSFERÊNCIAS DIRETAS DO FUNDO NACIONAL DO DESENVOLV	0.000.000	43.800,00		
1714.99.0.0	OUTRAS TRANSFERÊNCIAS DIRETAS DO FUNDO NACIONAL DO DESENVOLV	0.000.000	43.800,00		
1714.99.0.1	OUTRAS TRANSFERÊNCIAS DIRETAS DO FUNDO NACIONAL DO DESENVOLV	1.569.00	43.800,00		
1715.00.0.0	TRANSFERÊNCIAS DE RECURSOS DE COMPLEMENTAÇÃO DA UNIÃO AO FUN	0.000.000	870.900,00		
1715.50.0.0	TRANSFERÊNCIAS DE RECURSOS DE COMPLEMENTAÇÃO DA UNIÃO AO FUN	0.000.000	84.100,00		
1715.50.0.0	TRANSFERÊNCIAS DE RECURSOS DE COMPLEMENTAÇÃO DA UNIÃO AO FUN	0.000.000	84.100,00		
1715.50.0.1	TRANSFERÊNCIAS DE RECURSOS DE COMPLEMENTAÇÃO DA UNIÃO AO FUN	1.542.00	84.100,00		
1715.51.0.0	TRANSFERÊNCIAS DE RECURSOS DE COMPLEMENTAÇÃO DA UNIÃO AO FUN	0.000.000	786.800,00		
1715.51.0.0	TRANSFERÊNCIAS DE RECURSOS DE COMPLEMENTAÇÃO DA UNIÃO AO FUN	0.000.000	786.800,00		
1715.51.0.1	TRANSFERÊNCIAS DE RECURSOS DE COMPLEMENTAÇÃO DA UNIÃO AO FUN	1.541.00	786.800,00		
1716.00.0.0	TRANSFERÊNCIAS DE RECURSOS DO FUNDO NACIONAL DE ASSISTÊNCIA	0.000.000	452.200,00		
1716.50.0.0	TRANSFERÊNCIAS DE RECURSOS DO FUNDO NACIONAL DE ASSISTÊNCIA	0.000.000	452.200,00		
1716.50.0.0	TRANSFERÊNCIAS DE RECURSOS DO FUNDO NACIONAL DE ASSISTÊNCIA	0.000.000	452.200,00		
1716.50.0.1	TRANSFERÊNCIAS DE RECURSOS DO FUNDO NACIONAL DE ASSISTÊNCIA	1.660.00	452.200,00		
1717.00.0.0	TRANSFERÊNCIAS DE CONVÊNIO DA UNIÃO E DE SUAS ENTIDADES	0.000.000	299.400,00		
1717.99.0.0	OUTRAS TRANSFERÊNCIAS DE CONVÊNIO DA UNIÃO E DE SUAS ENTIDA	0.000.000	299.400,00		
1717.99.0.0	OUTRAS TRANSFERÊNCIAS DE CONVÊNIO DA UNIÃO E DE SUAS ENTIDA	0.000.000	299.400,00		
1717.99.0.1	OUTRAS TRANSFERÊNCIAS DE CONVÊNIO DA UNIÃO E DE SUAS ENTIDA	1.700.00	299.400,00		
1719.00.0.0	OUTRAS TRANSFERÊNCIAS DE RECURSOS DA UNIÃO E DE SUAS ENTIDAD	0.000.000	4.379.795,70		
1719.56.0.0	TRANSFERÊNCIAS DECORRENTES DE DECISÃO JUDICIAL (PRECATÓRIOS)	0.000.000	4.105.491,50		
1719.56.0.0	TRANSFERÊNCIAS DECORRENTES DE DECISÃO JUDICIAL (PRECATÓRIOS)	0.000.000	4.105.491,50		
1719.56.0.1	TRANSFERÊNCIAS DECORRENTES DE DECISÃO JUDICIAL (PRECATÓRIOS)	1.544.00	4.105.491,50		
1719.99.0.0	OUTRAS TRANSFERÊNCIAS DE RECURSOS DA UNIÃO E DE SUAS ENTIDAD	0.000.000	274.304,20		
1719.99.0.0	OUTRAS TRANSFERÊNCIAS DE RECURSOS DA UNIÃO E DE SUAS ENTIDAD	0.000.000	274.304,20		
1719.99.0.1	OUTRAS TRANSFERÊNCIAS DE RECURSOS DA UNIÃO E DE SUAS ENTIDAD	1.500.00	228.604,20		
1719.99.0.1	OUTRAS TRANSFERÊNCIAS DE RECURSOS DA UNIÃO E DE SUAS ENTIDAD	1.715.00	24.200,00		
1719.99.0.1	OUTRAS TRANSFERÊNCIAS DE RECURSOS DA UNIÃO E DE SUAS ENTIDAD	1.716.00	21.500,00		

(Continua na página seguinte)

LOA 2024**TANQUE DO PIAUÍ - PI****PREF MUNIC DE TANQUE DO PIAUI**

RUA 1º DE OUTUBRO, 168 - CNPJ:01612616/0001-86

Anexo 02

Page 4

Orçamento Programa - Exercício de 2024

RECEITAS SEGUNDO AS CATEGORIAS ECONOMICAS

Lei: , Data:

Código	Especificação	F.R.	Desdobramento	SubCategoria Fonte	Categoria Econômica
1720.00.0.0	TRANSFERÊNCIAS DOS ESTADOS E DO DISTRITO FEDERAL E DE SUAS E	0.000.000		2.731.600,00	
1721.00.0.0	PARTICIPAÇÃO NA RECEITA DOS ESTADOS E DISTRITO FEDERAL	0.000.000	1.948.250,00		
1721.50.0.0	COTA-PARTE DO ICMS	0.000.000	1.831.300,00		
1721.50.0.0	COTA-PARTE DO ICMS	0.000.000	1.831.300,00		
1721.50.0.1	COTA-PARTE DO ICMS - PRINCIPAL	1.500.00	1.831.300,00		
1721.51.0.0	COTA-PARTE DO IPVA	0.000.000	115.800,00		
1721.51.0.0	COTA-PARTE DO IPVA	0.000.000	115.800,00		
1721.51.0.1	COTA-PARTE DO IPVA - PRINCIPAL	1.500.00	115.800,00		
1721.52.0.0	COTA-PARTE DO IPI - MUNICÍPIOS	0.000.000	150,00		
1721.52.0.0	COTA-PARTE DO IPI - MUNICÍPIOS	0.000.000	150,00		
1721.52.0.1	COTA-PARTE DO IPI - MUNICÍPIOS - PRINCIPAL	1.500.00	150,00		
1721.53.0.0	COTA-PARTE DA CONTRIBUIÇÃO DE INTERVENÇÃO NO DOMÍNIO ECONÔMI	0.000.000	1.000,00		
1721.53.0.0	COTA-PARTE DA CONTRIBUIÇÃO DE INTERVENÇÃO NO DOMÍNIO ECONÔMI	0.000.000	1.000,00		
1721.53.0.1	COTA-PARTE DA CONTRIBUIÇÃO DE INTERVENÇÃO NO DOMÍNIO ECONÔMI	1.500.00	1.000,00		
1723.00.0.0	TRANSFERÊNCIAS DE RECURSOS DO SISTEMA ÚNICO DE SAÚDE - SUS	0.000.000	623.700,00		
1723.50.0.0	TRANSFERÊNCIAS DE RECURSOS DO SISTEMA ÚNICO DE SAÚDE - SUS	0.000.000	623.700,00		
1723.50.0.0	TRANSFERÊNCIAS DE RECURSOS DO SISTEMA ÚNICO DE SAÚDE - SUS	0.000.000	623.700,00		
1723.50.0.1	TRANSFERÊNCIAS DE RECURSOS DO SISTEMA ÚNICO DE SAÚDE - SUS -	1.600.00	115.200,00		
1723.50.0.1	TRANSFERÊNCIAS DE RECURSOS DO SISTEMA ÚNICO DE SAÚDE - SUS -	1.621.00	508.500,00		
1724.00.0.0	TRANSFERÊNCIAS DE CONVÊNIOS DOS ESTADOS E DF E DE SUAS ENTID	0.000.000	110.750,00		
1724.51.0.0	TRANSFERÊNCIAS DE CONVÊNIOS DOS ESTADOS DESTINADAS A PROGRAM	0.000.000	110.750,00		
1724.51.0.0	TRANSFERÊNCIAS DE CONVÊNIOS DOS ESTADOS DESTINADAS A PROGRAM	0.000.000	110.750,00		
1724.51.0.1	TRANSFERÊNCIAS DE CONVÊNIOS DOS ESTADOS DESTINADAS A PROGRAM	1.576.00	110.750,00		
1729.00.0.0	OUTRAS TRANSFERÊNCIAS DOS ESTADOS E DISTRITO FEDERAL	0.000.000	48.900,00		
1729.51.0.0	TRANSFERÊNCIAS DE ESTADOS DESTINADAS À ASSISTÊNCIA SOCIAL	0.000.000	48.900,00		
1729.51.0.0	TRANSFERÊNCIAS DE ESTADOS DESTINADAS À ASSISTÊNCIA SOCIAL	0.000.000	48.900,00		
1729.51.0.1	TRANSFERÊNCIAS DE ESTADOS DESTINADAS À ASSISTÊNCIA SOCIAL -	1.661.00	48.900,00		
1750.00.0.0	TRANSFERÊNCIAS DE OUTRAS INSTITUIÇÕES PÚBLICAS	0.000.000		2.944.580,00	
1751.00.0.0	TRANSFERÊNCIAS DE RECURSOS DO FUNDO DE MANUTENÇÃO E DESENVOL	0.000.000	2.944.580,00		
1751.50.0.0	TRANSFERÊNCIAS DE RECURSOS DO FUNDO DE MANUTENÇÃO E DESENVOL	0.000.000	2.944.580,00		
1751.50.0.0	TRANSFERÊNCIAS DE RECURSOS DO FUNDO DE MANUTENÇÃO E DESENVOL	0.000.000	2.944.580,00		
1751.50.0.1	TRANSFERÊNCIAS DE RECURSOS DO FUNDO DE MANUTENÇÃO E DESENVOL	1.540.00	2.944.580,00		
1900.00.0.0	OUTRAS RECEITAS CORRENTES	0.000.000		100.858,40	
1920.00.0.0	INDENIZAÇÕES, RESTITUIÇÕES E RESSARCIMENTOS	0.000.000		100.858,40	
1921.00.0.0	INDENIZAÇÕES	0.000.000	100.858,40		
1921.99.0.0	OUTRAS INDENIZAÇÕES	0.000.000	100.858,40		
1921.99.0.0	OUTRAS INDENIZAÇÕES	0.000.000	100.858,40		
1921.99.0.1	OUTRAS INDENIZAÇÕES - PRINCIPAL	1.500.00	100.858,40		
2000.00.0.0	RECEITAS DE CAPITAL	0.000.000			4.855.780,00
2100.00.0.0	OPERAÇÕES DE CRÉDITO	0.000.000		1.600.000,00	
2110.00.0.0	OPERAÇÕES DE CRÉDITO - MERCADO INTERNO	0.000.000		1.600.000,00	
2112.00.0.0	OPERAÇÕES DE CRÉDITO CONTRATUAIS - MERCADO INTERNO	0.000.000	1.600.000,00		
2112.01.0.0	OPERAÇÕES DE CRÉDITO CONTRATUAIS - MERCADO INTERNO	0.000.000	1.600.000,00		
2112.01.0.0	OPERAÇÕES DE CRÉDITO CONTRATUAIS - MERCADO INTERNO	0.000.000	1.600.000,00		
2112.01.0.1	OPERAÇÕES DE CRÉDITO CONTRATUAIS - MERCADO INTERNO - PRINCIP	1.754.00	1.600.000,00		
2200.00.0.0	ALIENAÇÃO DE BENS	0.000.000		10.000,00	
2220.00.0.0	ALIENAÇÃO DE BENS IMÓVEIS	0.000.000		10.000,00	
2221.00.0.0	ALIENAÇÃO DE BENS IMÓVEIS	0.000.000	10.000,00		
2221.01.0.0	ALIENAÇÃO DE BENS IMÓVEIS	0.000.000	10.000,00		
2221.01.0.0	ALIENAÇÃO DE BENS IMÓVEIS	0.000.000	10.000,00		
2221.01.0.1	ALIENAÇÃO DE BENS IMÓVEIS - PRINCIPAL	0.000.000	10.000,00		

(Continua na página seguinte)

LOA 2024

TANQUE DO PIAUÍ - PI



PREF MUNIC DE TANQUE DO PIAUI
RUA 1º DE OUTUBRO, 168 - CNPJ:01612616/0001-86

Anexo 02
Page 5

Orçamento Programa - Exercício de 2024
RECEITAS SEGUNDO AS CATEGORIAS ECONOMICAS

Lei: , Data:

Código	Especificação	F.R.	Desdobramento	SubCategoria Fonte	Categoria Econômica
		1.500.00	10.000,00		
2400.00.0.0	TRANSFERÊNCIAS DE CAPITAL	0.000.000		3.245.780,00	
2410.00.0.0	TRANSFERÊNCIAS DA UNIÃO E DE SUAS ENTIDADES	0.000.000		3.204.680,00	
2411.00.0.0	TRANSFERÊNCIAS DE RECURSOS DO SISTEMA ÚNICO DE SAÚDE - SUS	0.000.000	300.000,00		
2411.50.0.0	TRANSFERÊNCIAS DE RECURSOS DO SISTEMA ÚNICO DE SAÚDE - SUS -	0.000.000	300.000,00		
2411.50.1.0	TRANSFERÊNCIAS DE RECURSOS DO BLOCO DE MANUTENÇÃO DAS AÇÕES	0.000.000	300.000,00		
2411.50.1.1	TRANSFERÊNCIAS DE RECURSOS DO BLOCO DE MANUTENÇÃO DAS AÇÕES	1.601.00	300.000,00		
2412.00.0.0	TRANSFERÊNCIAS DE RECURSOS DO FUNDO NACIONAL DO DESENVOLVIME	0.000.000	2.030.900,00		
2412.50.0.0	TRANSFERÊNCIAS DE RECURSOS DESTINADOS A PROGRAMAS DE EDUCAÇÃO	0.000.000	2.030.900,00		
2412.50.9.0	OUTRAS TRANSFERÊNCIAS DESTINADAS A PROGRAMAS DE EDUCAÇÃO	0.000.000	2.030.900,00		
2412.50.9.1	OUTRAS TRANSFERÊNCIAS DESTINADAS A PROGRAMAS DE EDUCAÇÃO - P	1.569.00	2.030.900,00		
2414.00.0.0	TRANSFERÊNCIAS DE CONVÊNIO DA UNIÃO E DE SUAS ENTIDADES	0.000.000	873.780,00		
2414.99.0.0	OUTRAS TRANSFERÊNCIAS DE CONVÊNIO DA UNIÃO E DE SUAS ENTIDA	0.000.000	873.780,00		
2414.99.0.0	OUTRAS TRANSFERÊNCIAS DE CONVÊNIO DA UNIÃO E DE SUAS ENTIDA	0.000.000	873.780,00		
2414.99.0.1	OUTRAS TRANSFERÊNCIAS DE CONVÊNIO DA UNIÃO E DE SUAS ENTIDA	1.700.00	673.780,00		
2414.99.0.1	OUTRAS TRANSFERÊNCIAS DE CONVÊNIO DA UNIÃO E DE SUAS ENTIDA	1.706.00	200.000,00		
2420.00.0.0	TRANSFERÊNCIAS DOS ESTADOS E DO DISTRITO FEDERAL E DE SUAS E	0.000.000		41.100,00	
2422.00.0.0	TRANSFERÊNCIAS DE CONVÊNIO DOS ESTADOS E DF E DE SUAS ENTID	0.000.000	41.100,00		
2422.51.0.0	TRANSFERÊNCIAS DE CONVÊNIO DOS ESTADOS DESTINADAS A PROGRAM	0.000.000	41.100,00		
2422.51.0.0	TRANSFERÊNCIAS DE CONVÊNIO DOS ESTADOS DESTINADAS A PROGRAM	0.000.000	41.100,00		
2422.51.0.1	TRANSFERÊNCIAS DE CONVÊNIO DOS ESTADOS DESTINADAS A PROGRAM	1.701.00	41.100,00		
9000.00.0.0	(R) DEDUÇÕES DA RECEITA	0.000.000			-3.241.630,00
9500.00.0.0	(R) DEDUÇÕES DO FUNDEB	0.000.000		-3.241.630,00	
9510.00.0.0	(R) DEDUÇÕES DO FUNDEB	0.000.000	-3.241.630,00		
9510.00.0.0	(R) DEDUÇÕES DO FUNDEB	0.000.000	-3.241.630,00		
9510.00.0.0	(R) DEDUÇÕES DO FUNDEB	0.000.000		-3.241.630,00	
9510.00.0.0	(R) DEDUÇÕES DO FUNDEB	1.500.00	-3.241.630,00		
Total das Receitas (exceto Intra-Orçamentárias)					33.567.830,00

TOTALIZAÇÃO DAS RECEITAS POR CATEGORIA ECONOMICA

RECEITA CORRENTE

28.712.050,00

RECEITA DE CAPITAL

4.855.780,00

Total Geral das Receitas

33.567.830,00

NATANAEL SALES DE SOUSA
PREFEITO MUNICIPAL
277.027.418-05

(Continua na página seguinte)

A INFORMAÇÃO IMPRESSA OFICIAL E LEGAL DOS ATOS DAS ADMINISTRAÇÃO MUNICIPAIS

www.diariooficialdasprefeituras.org

LOA 2024**TANQUE DO PIAUÍ - PI**

PREF MUNIC DE TANQUE DO PIAUI
RUA 1º DE OUTUBRO, 168
01612616/0001-86
COMPARATIVO LOA X LDO INICIAL

Page 1

Lei: , Data:

		LOA				LDO	DIFERENÇA
							APURADA
Entidade	Local	Funcional Programática				Valor Negativo = LDO maior que o Orçamento Valor Positivo = LDO menor que o Orçamento	
	Fonte	Catec	Valor LOA	Fonte	Categoria	Valor LDO	Diferença
1	-	020100	-	04.122.0011.2003	MANUTENÇÃO DO GABINETE DO PREFEITO		
	500	3.3.90.14	44.000,00	500	3	115.600,00	0,00
	500	3.3.90.30	11.000,00				
	500	3.3.90.33	15.000,00				
	500	3.3.90.35	20.600,00				
	500	3.3.90.36	12.000,00				
	500	3.3.90.39	13.000,00				
	Total LOA:		115.600,00				
	500	4.4.90.52	11.000,00	500	4	11.000,00	0,00
	Total LOA:		11.000,00				
1	-	020200	-	04.122.0011.1002	AQUISIÇÃO DE VEICULO AUTOMOTOR		
	500	4.4.90.52	30.900,00	500	4	30.900,00	0,00
	Total LOA:		30.900,00				
1	-	020200	-	04.122.0011.2005	MANUTENÇÃO DOS SERVIÇOS DE ADMINISTRAÇÃO GERAL		
	500	3.1.90.04	13.000,00	500	3	2.691.734,20	0,00
	500	3.1.90.11	715.000,00				
	500	3.1.90.13	258.000,00				
	500	3.1.90.16	7.000,00				
	500	3.1.90.91	150.000,00				
	500	3.1.90.92	20.600,00				
	500	3.1.90.94	5.000,00				
	500	3.3.90.14	55.000,00				
	500	3.3.90.30	300.634,20				
	500	3.3.90.33	300.000,00				
	500	3.3.90.35	280.500,00				
	500	3.3.90.36	50.000,00				
	500	3.3.90.39	470.000,00				
	500	3.3.90.40	55.000,00				
	500	3.3.90.92	12.000,00				
	Total LOA:		2.691.734,20				
	500	4.4.90.52	60.000,00	500	4	60.000,00	0,00
	Total LOA:		60.000,00				
1	-	020200	-	04.122.0011.2061	PUBLICAÇÃO DOS ATOS OFICIAIS		
	500	3.3.90.39	150.000,00	500	3	150.000,00	0,00
	Total LOA:		150.000,00				
1	-	020200	-	04.122.0011.2062	CONTRIBUIÇÃO PARA A APPM		
	500	3.3.90.39	30.900,00	500	3	30.900,00	0,00
	Total LOA:		30.900,00				

(Continua na página seguinte)

LOA 2024

TANQUE DO PIAUÍ - PI



PREF MUNIC DE TANQUE DO PIAUI
RUA 1º DE OUTUBRO, 168
01612616/0001-86
COMPARATIVO LOA X LDO INICIAL

Page 2

Lei: , Data:

Entidade	Local		Funcional Programática		LOA		LDO		DIFERENÇA
	Fonte	Catec		Valor LOA	Fonte	Categoria	Valor LDO	Diferença	
1	-	020200	-	04.122.0011.2063	MANUTENÇÃO DA JUNTA DE SERVIÇO MILITAR				
	500	3.1.90.11		18.000,00	500	3	25.297,50	0,00	
	500	3.3.90.14		2.500,00					
	500	3.3.90.30		2.500,00					
	500	3.3.90.36		1.100,00					
	500	3.3.90.39		1.197,50					
	Total LOA:			25.297,50					
	500	4.4.90.52		1.000,00	500	4	1.000,00	0,00	
	Total LOA:			1.000,00					
1	-	020200	-	28.843.0022.2047	ENCARGOS COM AMORTIZAÇÕES E JUROS DA DÍVIDA INTERNA				
					500	3	0,00	0,00	
					500	4	0,00	0,00	
1	-	020300	-	12.122.0011.2059	MANUTENÇÃO DA SECRETARIA MUNICIPAL DE EDUCAÇÃO				
	500	3.1.90.11		20.600,00	500	3	187.700,00	0,00	
	500	3.1.90.13		12.000,00					
	500	3.1.90.16		1.100,00					
	500	3.3.90.14		3.000,00					
	500	3.3.90.30		100.000,00					
	500	3.3.90.33		3.000,00					
	500	3.3.90.36		40.000,00					
	500	3.3.90.39		8.000,00					
	Total LOA:			187.700,00					
	500	4.4.90.52		30.000,00	500	4	30.000,00	0,00	
	Total LOA:			30.000,00					
1	-	020300	-	12.306.0005.2082	MANUTENÇÃO DA MERENDA ESCOLAR				
	500	3.1.90.04		20.600,00	500	3	20.600,00	0,00	
	Total LOA:			20.600,00					
1	-	020300	-	12.361.0005.1002	AQUISIÇÃO DE VEICULO AUTOMOTOR				
	500	4.4.90.52		30.900,00	500	4	30.900,00	0,00	
	Total LOA:			30.900,00					
1	-	020300	-	12.361.0005.1002	AQUISIÇÃO DE VEICULO AUTOMOTOR				
					700	4	0,00	0,00	
1	-	020300	-	12.361.0005.1011	CONSTRUÇÃO E AMPLIAÇÃO DE UNIDADE ESCOLARES				
	500	4.4.90.61		5.000,00	500	4	5.000,00	0,00	
	Total LOA:			5.000,00					
1	-	020300	-	12.361.0005.1011	CONSTRUÇÃO E AMPLIAÇÃO DE UNIDADE ESCOLARES				
	569	4.4.90.51		911.800,00	569	4	911.800,00	0,00	
	Total LOA:			911.800,00					
1	-	020300	-	12.361.0005.1011	CONSTRUÇÃO E AMPLIAÇÃO DE UNIDADE ESCOLARES				
					570	4	0,00	0,00	
1	-	020300	-	12.361.0005.1011	CONSTRUÇÃO E AMPLIAÇÃO DE UNIDADE ESCOLARES				
					700	4	0,00	0,00	

(Continua na página seguinte)

LOA 2024

TANQUE DO PIAUÍ - PI



PREF MUNIC DE TANQUE DO PIAUI
RUA 1º DE OUTUBRO, 168
01612616/0001-86
COMPARATIVO LOA X LDO INICIAL

Page 3

Lei: , Data:

Entidade	Local		Funcional Programática		LOA		LDO		DIFERENÇA
	Fonte	Catec		Valor LOA	Fonte	Categoria	Valor LDO	Diferença	
1	-	020300	-	12.361.0005.1039	CONSTRUÇÃO, AMPLIAÇÃO E RECUPERAÇÃO DE UNIDADE ESCOLARES- FUNDEF				
	544	4.4.90.51		2.550.191,50	544	4	3.209.391,50	0,00	
	544	4.4.90.52		556.200,00					
	544	4.4.90.61		103.000,00					
				Total LOA:				3.209.391,50	
1	-	020300	-	12.361.0005.1040	CONSTRUÇÃO E/OU AMPLIAÇÃO DE QUADRA POLIESPORTIVA EM U. ESCOLARES				
	500	4.4.90.51		20.600,00	500	4	20.600,00	0,00	
			Total LOA:				20.600,00		
1	-	020300	-	12.361.0005.1040	CONSTRUÇÃO E/OU AMPLIAÇÃO DE QUADRA POLIESPORTIVA EM U. ESCOLARES				
	569	4.4.90.51		12.000,00	569	4	12.000,00	0,00	
			Total LOA:				12.000,00		
1	-	020300	-	12.361.0005.2024	MANUTENÇÃO E DESENVOLVIMENTO DO ENSINO FUNDAMENTAL				
	500	3.1.90.04		32.400,00	500	3	1.643.500,00	0,00	
	500	3.1.90.11		500.000,00					
	500	3.1.90.13		136.000,00					
	500	3.1.90.16		2.000,00					
	500	3.1.90.92		12.000,00					
	500	3.3.90.14		15.000,00					
	500	3.3.90.30		300.000,00					
	500	3.3.90.31		5.000,00					
	500	3.3.90.33		150.000,00					
	500	3.3.90.36		200.000,00					
	500	3.3.90.39		200.000,00					
	500	3.3.90.40		90.000,00					
	500	3.3.90.92		1.100,00					
				Total LOA:				1.643.500,00	
	500	4.4.90.52		60.000,00	500	4	60.000,00	0,00	
			Total LOA:				60.000,00		
1	-	020300	-	12.361.0005.2024	MANUTENÇÃO E DESENVOLVIMENTO DO ENSINO FUNDAMENTAL				
	569	4.4.90.52		150.000,00	569	4	150.000,00	0,00	
			Total LOA:				150.000,00		
1	-	020300	-	12.361.0005.2072	MANUTENÇÃO DO PROGRAMA PROJOVEM CAMPO				
					569	3	0,00	0,00	
1	-	020300	-	12.361.0005.2077	MANUTENÇÃO DO SISTEMA MUNICIPAL DE ENSINO - FUNDEF				
	544	3.3.90.30		309.000,00	544	3	690.100,00	0,00	
	544	3.3.90.33		123.600,00					
	544	3.3.90.36		154.500,00					
	544	3.3.90.39		103.000,00					
				Total LOA:				690.100,00	
	544	4.4.90.52		206.000,00	544	4	206.000,00	0,00	
			Total LOA:				206.000,00		

(Continua na página seguinte)

LOA 2024

TANQUE DO PIAUÍ - PI



PREF MUNIC DE TANQUE DO PIAUI
RUA 1º DE OUTUBRO, 168
01612616/0001-86

COMPARATIVO LOA X LDO INICIAL

Page 4

Lei: , Data:

LOA				LDO		DIFERENÇA
						APURADA
Entidade	Local	Funcional Programática		Valor Negativo = LDO maior que o Orçamento Valor Positivo = LDO menor que o Orçamento		
Fonte	Catec	Valor LOA	Fonte	Categoria	Valor LDO	Diferença
1	-	020300	-	12.361.0006.2027	AÇÕES DO PROGRAMA NAC. ALIMENTAÇÃO ESCOLAR - PNAE	
552	3.3.90.30	44.600,00	552	3	44.600,00	0,00
Total LOA:		44.600,00				
1	-	020300	-	12.361.0006.2028	AÇÕES DO PROGRAMA DINHEIRO DIR. NA ESCOLA - PDDE	
551	3.3.90.30	800,00	551	3	1.200,00	0,00
551	3.3.90.36	200,00				
551	3.3.90.39	200,00				
Total LOA:		1.200,00				
551	4.4.90.52	500,00	551	4	500,00	0,00
Total LOA:		500,00				
1	-	020300	-	12.361.0006.2029	AÇÕES DO PROGRAMA SALÁRIO EDUCAÇÃO	
550	3.3.90.30	38.200,00	550	3	49.200,00	0,00
550	3.3.90.36	6.000,00				
550	3.3.90.39	5.000,00				
Total LOA:		49.200,00				
550	4.4.90.52	5.000,00	550	4	5.000,00	0,00
Total LOA:		5.000,00				
1	-	020300	-	12.361.0006.2031	AÇÕES DO PROGRAMA PNATE	
553	3.3.90.30	15.000,00	553	3	33.900,00	0,00
553	3.3.90.33	10.000,00				
553	3.3.90.36	4.000,00				
553	3.3.90.39	4.900,00				
Total LOA:		33.900,00				
1	-	020300	-	12.362.0006.2058	MANUT. DO PROG. ESTADUAL DE TRANSP. ESCOLAR - PROETE	
				570	3	0,00
1	-	020300	-	12.362.0006.2058	MANUT. DO PROG. ESTADUAL DE TRANSP. ESCOLAR - PROETE	
576	3.3.90.30	70.000,00	576	3	112.750,00	0,00
576	3.3.90.33	5.000,00				
576	3.3.90.36	7.750,00				
576	3.3.90.39	30.000,00				
Total LOA:		112.750,00				

(Continua na página seguinte)

LOA 2024**TANQUE DO PIAUÍ - PI****PREF MUNIC DE TANQUE DO PIAUI****RUA 1º DE OUTUBRO, 168****01612616/0001-86****COMPARATIVO LOA X LDO INICIAL**

Page 5

Lei: , Data:

LOA				LDO		DIFERENÇA
						APURADA
Entidade	Local	Funcional Programática		Valor Negativo = LDO maior que o Orçamento Valor Positivo = LDO menor que o Orçamento		
Fonte	Catec	Valor LOA	Fonte	Categoria	Valor LDO	Diferença
1	-	020300 - 12.365.0006.2060	MANUTENÇÃO DO ENSINO INFANTIL			
500	3.1.90.04	3.000,00	500	3	210.100,00	0,00
500	3.1.90.11	90.000,00				
500	3.1.90.13	20.600,00				
500	3.3.90.14	2.500,00				
500	3.3.90.30	12.000,00				
500	3.3.90.33	3.000,00				
500	3.3.90.36	65.000,00				
500	3.3.90.39	12.000,00				
500	3.3.90.92	2.000,00				
Total LOA:		210.100,00				
500	4.4.90.52	3.000,00	500	4	3.000,00	0,00
Total LOA:		3.000,00				
1	-	020300 - 12.365.0006.2074	AÇÕES DO PROGRAMA NAC. ALIM. ESCOLAR - PNAE - PRÉ-ESCOLAR			
552	3.3.90.30	20.000,00	552	3	20.000,00	0,00
Total LOA:		20.000,00				
1	-	020300 - 12.365.0006.2075	AÇÕES DO PROGRAMA NAC. ALIM. ESCOLAR - PNAE - CRECHE			
552	3.3.90.30	8.000,00	552	3	8.000,00	0,00
Total LOA:		8.000,00				
1	-	020300 - 12.365.0026.1015	CONSTRUÇÃO E AMPLIAÇÃO UNIDADES PRÉ-ESCOLARES			
569	4.4.90.51	1.030.900,00	569	4	1.030.900,00	0,00
Total LOA:		1.030.900,00				
1	-	020300 - 12.365.0026.1015	CONSTRUÇÃO E AMPLIAÇÃO UNIDADES PRÉ-ESCOLARES			
			700	4	0,00	0,00
1	-	020300 - 12.365.0026.2071	MANUTENÇÃO DO PROGRAMA BRASIL CARINHOSO			
500	3.3.90.30	8.000,00	500	3	22.000,00	0,00
500	3.3.90.36	5.000,00				
500	3.3.90.39	9.000,00				
Total LOA:		22.000,00				
1	-	020300 - 12.365.0026.2071	MANUTENÇÃO DO PROGRAMA BRASIL CARINHOSO			
			570	3	0,00	0,00

(Continua na página seguinte)

LOA 2024

TANQUE DO PIAUÍ - PI



PREF MUNIC DE TANQUE DO PIAUI
RUA 1º DE OUTUBRO, 168
01612616/0001-86
COMPARATIVO LOA X LDO INICIAL

Page 6

Lei: , Data:

Entidade		Local		Funcional Programática		LOA	LDO		DIFERENÇA
Fonte	Catec			Valor LOA	Fonte	Categoria	Valor LDO	Diferença	
1	-	020300	-	12.366.0006.2033	MANUTENÇÃO DO ENSINO DE JOVENS E ADULTOS - EJA				
500	3.1.90.04			9.000,00	500	3	115.600,00	0,00	
500	3.1.90.11			70.000,00					
500	3.1.90.13			9.000,00					
500	3.1.90.16			1.100,00					
500	3.3.90.14			3.000,00					
500	3.3.90.30			6.000,00					
500	3.3.90.33			2.500,00					
500	3.3.90.36			6.000,00					
500	3.3.90.39			9.000,00					
Total LOA:				115.600,00					
500	4.4.90.52			6.000,00	500	4	6.000,00	0,00	
Total LOA:				6.000,00					
1	-	020300	-	12.366.0006.2033	MANUTENÇÃO DO ENSINO DE JOVENS E ADULTOS - EJA				
					570	3	0,00	0,00	
1	-	020300	-	12.366.0006.2076	AÇÕES DO PROGRAMA NAC. ALIM. ESCOLAR - PNAE - EJA				
552	3.3.90.30			4.000,00	552	3	4.000,00	0,00	
Total LOA:				4.000,00					
1	-	020300	-	12.367.0005.2083	MANUTENÇÃO DA EDUCAÇÃO ESPECIAL				
500	3.3.90.30			25.000,00	500	3	82.000,00	0,00	
500	3.3.90.36			15.000,00					
500	3.3.90.39			42.000,00					
Total LOA:				82.000,00					
500	4.4.90.52			28.000,00	500	4	28.000,00	0,00	
Total LOA:				28.000,00					
1	-	020300	-	27.812.0021.1035	CONSTRUÇÃO DE CAMPOS DE FUTEBOL				
500	4.4.90.51			180.000,00	500	4	206.100,00	0,00	
500	4.4.90.61			26.100,00					
Total LOA:				206.100,00					
1	-	020300	-	27.812.0021.1046	CONSTRUÇÃO DE QUADRA DE ESPORTES				
706	4.4.90.51			100.000,00	706	4	100.000,00	0,00	
Total LOA:				100.000,00					
1	-	020300	-	27.812.0021.2046	MANUTENÇÃO DAS ATIVIDADES ESPORTIVAS				
500	3.1.90.11			3.000,00	500	3	77.700,00	0,00	
500	3.1.90.16			1.100,00					
500	3.3.90.14			2.500,00					
500	3.3.90.30			20.000,00					
500	3.3.90.31			1.100,00					
500	3.3.90.36			25.000,00					
500	3.3.90.39			25.000,00					
Total LOA:				77.700,00					
					500	4	0,00	0,00	

(Continua na página seguinte)

LOA 2024**TANQUE DO PIAUÍ - PI**

PREF MUNIC DE TANQUE DO PIAUI
RUA 1º DE OUTUBRO, 168
01612616/0001-86
COMPARATIVO LOA X LDO INICIAL

Page 7

Lei: , Data:

Entidade		Local		Funcional Programática		LOA		LDO		DIFERENÇA APURADA	
		Fonte	Catec			Valor LOA		Valor LDO		Diferença	
										Valor Negativo = LDO maior que o Orçamento Valor Positivo = LDO menor que o Orçamento	
1	-	020402	-	10.301.0003.2035	MANUTENÇÃO DA SECRETARIA MUNICIPAL DE SAÚDE						
		500	3.1.90.11			12.000,00		500	3	32.200,00	0,00
		500	3.1.90.13			3.000,00					
		500	3.3.90.30			15.000,00					
		500	3.3.90.36			1.100,00					
		500	3.3.90.39			1.100,00					
		Total LOA:				32.200,00					
1	-	020502	-	08.244.0024.2066	MANUTENÇÃO DA SECRET. DE ASSIST. SOCIAL E AÇÃO COMUNITÁRIA						
		500	3.1.90.04			3.000,00		500	3	135.800,00	0,00
		500	3.1.90.11			12.000,00					
		500	3.1.90.13			11.000,00					
		500	3.1.90.92			1.100,00					
		500	3.3.90.14			1.100,00					
		500	3.3.90.30			35.000,00					
		500	3.3.90.33			1.500,00					
		500	3.3.90.36			25.000,00					
		500	3.3.90.39			45.000,00					
		500	3.3.90.92			1.100,00					
		Total LOA:				135.800,00					
		500	4.4.90.52			5.000,00		500	4	5.000,00	0,00
		Total LOA:				5.000,00					
1	-	020600	-	04.122.0011.1004	CONSTRUÇÃO E RESTAURAÇÃO DE PRÉDIOS PÚBLICOS						
		500	4.4.90.51			30.900,00		500	4	30.900,00	0,00
		Total LOA:				30.900,00					
1	-	020600	-	04.122.0011.1004	CONSTRUÇÃO E RESTAURAÇÃO DE PRÉDIOS PÚBLICOS						
		700	4.4.90.51			13.380,00		700	4	13.380,00	0,00
		Total LOA:				13.380,00					
1	-	020600	-	04.122.0011.1004	CONSTRUÇÃO E RESTAURAÇÃO DE PRÉDIOS PÚBLICOS						
		701	4.4.90.51			41.200,00		701	4	41.200,00	0,00
		Total LOA:				41.200,00					
1	-	020600	-	15.451.0007.1018	CONSTRUÇÃO, REFORMA E/OU AMPLIAÇÃO DE CALÇAMENTO						
		500	4.4.90.51			100.000,00		500	4	100.000,00	0,00
		Total LOA:				100.000,00					
1	-	020600	-	15.451.0007.1018	CONSTRUÇÃO, REFORMA E/OU AMPLIAÇÃO DE CALÇAMENTO						
		700	4.4.90.51			200.000,00		700	4	200.000,00	0,00
		Total LOA:				200.000,00					
1	-	020600	-	15.451.0007.1018	CONSTRUÇÃO, REFORMA E/OU AMPLIAÇÃO DE CALÇAMENTO						
		706	4.4.90.51			100.000,00		706	4	100.000,00	0,00
		Total LOA:				100.000,00					
1	-	020600	-	15.451.0007.1045	CONSTRUÇÃO DE PRAÇA						
		500	4.4.90.51			136.230,00		500	4	136.230,00	0,00
		Total LOA:				136.230,00					

(Continua na página seguinte)

LOA 2024

TANQUE DO PIAUÍ - PI



PREF MUNIC DE TANQUE DO PIAUI
RUA 1º DE OUTUBRO, 168
01612616/0001-86
COMPARATIVO LOA X LDO INICIAL

Page 8
Lei: , Data:

Entidade	Local		Funcional Programática		LDO		DIFERENÇA
	Fonte	Catec	Valor LOA	Fonte	Categoria	Valor LDO	Diferença
1	-	020600	-	15.451.0007.2051	MANUTENÇÃO DA SECRETARIA DE OBRAS E SERVIÇOS PÚBLICOS		
	500	3.1.90.04	9.000,00	500	3	1.061.700,00	0,00
	500	3.1.90.11	180.000,00				
	500	3.1.90.13	28.000,00				
	500	3.1.90.16	3.000,00				
	500	3.1.90.91	1.100,00				
	500	3.1.90.92	1.100,00				
	500	3.3.90.14	8.000,00				
	500	3.3.90.30	350.000,00				
	500	3.3.90.33	1.500,00				
	500	3.3.90.36	80.000,00				
	500	3.3.90.39	400.000,00				
	Total LOA:		1.061.700,00				
	500	4.4.90.52	30.900,00	500	4	30.900,00	0,00
	Total LOA:		30.900,00				
1	-	020600	-	15.452.0007.2026	MANUTENÇÃO DOS SERVIÇOS DE LIMPEZA PÚBLICA		
	500	3.3.90.30	12.000,00	500	3	524.000,00	0,00
	500	3.3.90.36	12.000,00				
	500	3.3.90.39	500.000,00				
	Total LOA:		524.000,00				
1	-	020600	-	16.482.0016.1019	OBRAS DE CONST. COMPL. E MELHORIA DE HABITAÇÕES POPULARES		
	500	4.4.90.51	70.000,00	500	4	70.000,00	0,00
	Total LOA:		70.000,00				
1	-	020600	-	16.482.0016.1019	OBRAS DE CONST. COMPL. E MELHORIA DE HABITAÇÕES POPULARES		
	700	4.4.90.51	30.900,00	700	4	30.900,00	0,00
	Total LOA:		30.900,00				
1	-	020600	-	17.511.0009.1020	CONSTRUÇÃO DE FOSSAS DOMICILIARES		
	700	4.4.90.51	15.000,00	700	4	15.000,00	0,00
	Total LOA:		15.000,00				
1	-	020600	-	17.511.0009.1021	CONSTRUÇÃO DE POÇOS E CHAFARIZES PÚBLICOS		
	700	4.4.90.51	120.000,00	700	4	120.000,00	0,00
	Total LOA:		120.000,00				
1	-	020600	-	17.512.0017.1022	CONST. E REST. DE GALERIAS, ESGOTOS E FOSSAS DOMICILIARES		
	700	4.4.90.51	16.000,00	700	4	16.000,00	0,00
	Total LOA:		16.000,00				
1	-	020600	-	17.512.0017.1024	CONSTRUÇÃO DE ATERRO SANITÁRIO		
	700	4.4.90.51	21.000,00	700	4	21.000,00	0,00
	Total LOA:		21.000,00				

(Continua na página seguinte)

LOA 2024**TANQUE DO PIAUÍ - PI**

PREF MUNIC DE TANQUE DO PIAUI
RUA 1º DE OUTUBRO, 168
01612616/0001-86
COMPARATIVO LOA X LDO INICIAL

Page 9

Lei: , Data:

Entidade	Local	Funcional	Programática	LOA		LDO		DIFERENÇA
				Valor LOA	Fonte	Categoria	Valor LDO	Diferença
								APURADA
								Valor Negativo = LDO maior que o Orçamento Valor Positivo = LDO menor que o Orçamento
1	-	020600	-	17.512.0017.1025	PROJETOS ESPECIAIS DO SANEAMENTO BÁSICO			
	700	4.4.90.51		15.000,00	700	4	15.000,00	0,00
			Total LOA:	15.000,00				
1	-	020600	-	17.512.0017.1026	CONSTRUÇÃO DE SISTEMAS DE ABASTECIMENTO D'AGUA			
	700	4.4.90.51		165.000,00	700	4	165.000,00	0,00
			Total LOA:	165.000,00				
1	-	020600	-	20.606.0015.1003	CONSTRUÇÃO OU REFORMA DE MATADOURO			
	500	4.4.90.51		12.000,00	500	4	12.000,00	0,00
			Total LOA:	12.000,00				
1	-	020600	-	23.695.0007.1043	CONSTRUÇÃO DE MIRANTE			
	500	4.4.90.51		100.000,00	500	4	100.000,00	0,00
			Total LOA:	100.000,00				
1	-	020600	-	25.752.0018.1029	EXPANSÃO DE REDE DE ENERGIA ELÉTRICA			
	700	4.4.90.51		12.000,00	700	4	12.000,00	0,00
			Total LOA:	12.000,00				
1	-	020600	-	25.752.0019.1029	EXPANSÃO DE REDE DE ENERGIA ELÉTRICA			
	500	4.4.90.51		5.000,00	500	4	17.000,00	0,00
	500	4.4.90.51		12.000,00				
			Total LOA:	17.000,00				
1	-	020600	-	25.752.0019.1041	CONSTRUÇÃO DE SISTEMAS DE ENERGIA SOLAR			
					500	4	0,00	0,00
1	-	020600	-	25.752.0019.1041	CONSTRUÇÃO DE SISTEMAS DE ENERGIA SOLAR			
	754	4.4.90.51		1.600.000,00	754	4	1.600.000,00	0,00
			Total LOA:	1.600.000,00				
1	-	020600	-	25.752.0019.2080	MANUTENÇÃO DO SISTEMA DE ILUMINAÇÃO PÚBLICA			
	500	3.3.90.30		30.000,00	500	3	210.000,00	0,00
	500	3.3.90.39		180.000,00				
			Total LOA:	210.000,00				
1	-	020600	-	26.782.0020.1034	CONSTRUÇÃO DE ESTRADAS VICINAIS			
	500	4.4.90.51		100.000,00	500	4	100.000,00	0,00
			Total LOA:	100.000,00				
1	-	020600	-	26.782.0020.1034	CONSTRUÇÃO DE ESTRADAS VICINAIS			
	700	4.4.90.51		20.600,00	700	4	20.600,00	0,00
			Total LOA:	20.600,00				
1	-	020600	-	26.782.0020.1042	CONSTRUÇÃO DE PONTES E PASSAGENS MOLHADAS			
	500	4.4.90.51		80.000,00	500	4	80.000,00	0,00
			Total LOA:	80.000,00				

(Continua na página seguinte)

LOA 2024

TANQUE DO PIAUÍ - PI



PREF MUNIC DE TANQUE DO PIAUI
RUA 1º DE OUTUBRO, 168
01612616/0001-86
COMPARATIVO LOA X LDO INICIAL

Page 10
Lei: , Data:

Entidade	Local		Funcional Programática		LDO		DIFERENÇA
	Fonte	Catec	Valor LOA	Fonte	Categoria	Valor LDO	Diferença
1	-	020600	-	26.782.0020.2045	CONSERVAÇÃO DE ESTRADAS MUNICIPAIS		
	500	3.3.90.30	7.000,00	500	3	39.000,00	0,00
	500	3.3.90.36	30.900,00				
	500	3.3.90.39	1.100,00				
	Total LOA:		39.000,00				
	500	4.4.90.52	1.100,00	500	4	1.100,00	0,00
	Total LOA:		1.100,00				
1	-	020700	-	20.605.0027.1002	AQUISIÇÃO DE VEICULO AUTOMOTOR		
	700	4.4.90.52	80.000,00	700	4	80.000,00	0,00
	Total LOA:		80.000,00				
1	-	020700	-	20.605.0027.1044	CONSTRUÇÃO DE CASA DE FARINHA		
	500	4.4.90.51	90.000,00	500	4	90.000,00	0,00
	Total LOA:		90.000,00				
1	-	020700	-	20.605.0027.2044	MANUTENÇÃO DA SECRET. DE AGRICULTURA E ABASTECIMENTO		
	500	3.1.90.11	60.000,00	500	3	267.400,00	0,00
	500	3.1.90.13	5.000,00				
	500	3.3.90.14	5.000,00				
	500	3.3.90.30	75.000,00				
	500	3.3.90.36	60.000,00				
	500	3.3.90.39	62.400,00				
	Total LOA:		267.400,00				
	500	4.4.90.52	12.000,00	500	4	12.000,00	0,00
	Total LOA:		12.000,00				
1	-	020700	-	20.606.0030.1027	IMPLANTAÇÃO DE ROCAS E HORTAS COMUNITÁRIAS		
	500	3.3.90.30	3.000,00	500	3	8.000,00	0,00
	500	3.3.90.36	5.000,00				
	Total LOA:		8.000,00				
	500	4.4.90.52	1.100,00	500	4	1.100,00	0,00
	Total LOA:		1.100,00				
1	-	020700	-	20.606.0030.1028	CONSTRUÇÃO DE AÇUDES E BARRAGENS		
	700	4.4.90.51	12.000,00	700	4	12.000,00	0,00
	Total LOA:		12.000,00				
1	-	020700	-	20.606.0030.1033	AQUISIÇÃO DE TRATORES E EQUIPAMENTOS DIVERSOS		
	700	4.4.90.52	30.000,00	700	4	30.000,00	0,00
	Total LOA:		30.000,00				

(Continua na página seguinte)

LOA 2024**TANQUE DO PIAUÍ - PI**

PREF MUNIC DE TANQUE DO PIAUI
RUA 1º DE OUTUBRO, 168
01612616/0001-86
COMPARATIVO LOA X LDO INICIAL

Page 11

Lei: , Data:

Entidade	Local		Funcional Programática		LDO		DIFERENÇA
	Fonte	Catec	Valor LOA	Fonte	Categoria	Valor LDO	Diferença
1	-	020700	-	20.606.0030.2054	ASSISTÊNCIA TÉCNICA AO PRODUTOR RUAL		
	500	3.3.90.30	22.000,00	500	3	57.000,00	0,00
	500	3.3.90.36	15.000,00				
	500	3.3.90.39	20.000,00				
	Total LOA:		57.000,00				
1	-	020702	-	18.541.0010.2043	MANUTENÇÃO DAS ATIV. DE PRESERV. E DEFESA DO MEIO AMBIENTE		
	500	4.4.90.52	5.000,00	500	4	5.000,00	0,00
	Total LOA:		5.000,00				
1	-	020702	-	18.541.0010.2048	MANUT. DO FUNDO DE APOIO A AGRIC. FAM. E MEIO-AMB-FUNDAPRA		
	500	3.1.90.11	26.000,00	500	3	114.500,00	0,00
	500	3.3.90.30	53.500,00				
	500	3.3.90.36	12.500,00				
	500	3.3.90.39	22.500,00				
	Total LOA:		114.500,00				
	500	4.4.90.52	1.500,00	500	4	1.500,00	0,00
	Total LOA:		1.500,00				
1	-	020702	-	20.606.0030.2048	MANUT. DO FUNDO DE APOIO A AGRIC. FAM. E MEIO-AMB-FUNDAPRA		
				500	3	0,00	0,00
				500	4	0,00	0,00
1	-	020800	-	04.182.0012.1036	MANUT. DAS ATIV. DA COORD. MUN. DE DEFESA CIVIL - COMDEC		
	500	3.1.90.11	40.000,00	500	3	71.300,00	0,00
	500	3.1.90.13	11.100,00				
	500	3.3.90.14	1.100,00				
	500	3.3.90.30	11.100,00				
	500	3.3.90.36	5.000,00				
	500	3.3.90.39	3.000,00				
	Total LOA:		71.300,00				
	500	4.4.90.52	1.100,00	500	4	1.100,00	0,00
	Total LOA:		1.100,00				
1	-	020900	-	13.392.0014.2040	MANUTENÇÃO E DESENVOLVIMENTO DAS ATIVIDADES CULTURAIS		
	500	3.3.90.30	20.000,00	500	3	74.500,00	0,00
	500	3.3.90.31	16.000,00				
	500	3.3.90.33	1.500,00				
	500	3.3.90.36	25.000,00				
	500	3.3.90.39	12.000,00				
	Total LOA:		74.500,00				
	500	4.4.90.52	1.100,00	500	4	1.100,00	0,00
	Total LOA:		1.100,00				

(Continua na página seguinte)

LOA 2024

TANQUE DO PIAUÍ - PI



PREF MUNIC DE TANQUE DO PIAUI
RUA 1º DE OUTUBRO, 168
01612616/0001-86
COMPARATIVO LOA X LDO INICIAL

Page 12
Lei: , Data:

LOA				LDO		DIFERENÇA		
Entidade	Local	Funcional	Programática	Valor LOA	Fonte	Categoria	Valor LDO	Diferença
						Diferença		
1 - 020900 - 13.392.0014.2052 MANUTENÇÃO DA SECRETARIA MUNICIPAL DE CULTURA								
	500	3.1.90.11		45.000,00	500	3	158.600,00	0,00
	500	3.1.90.13		7.000,00				
	500	3.1.90.16		1.100,00				
	500	3.3.90.14		10.000,00				
	500	3.3.90.30		3.500,00				
	500	3.3.90.36		10.000,00				
	500	3.3.90.39		80.000,00				
	500	3.3.90.92		2.000,00				
	Total LOA:			158.600,00				
1 - 020900 - 13.392.0014.2079 INCENTIVO A CULTURA - LEI PAULO GUSTAVO								
	715	3.3.90.48		24.200,00	715	3	24.200,00	0,00
	Total LOA:			24.200,00				
1 - 020900 - 13.392.0014.2079 INCENTIVO A CULTURA - LEI PAULO GUSTAVO								
	716	3.3.90.48		21.500,00	716	3	21.500,00	0,00
	Total LOA:			21.500,00				
1 - 021000 - 04.124.0011.2070 MANUTENÇÃO DO CONTROLE INTERNO								
	500	3.1.90.11		45.000,00	500	3	170.000,00	0,00
	500	3.3.90.14		9.000,00				
	500	3.3.90.30		2.000,00				
	500	3.3.90.35		50.000,00				
	500	3.3.90.36		25.000,00				
	500	3.3.90.39		37.000,00				
	500	3.3.90.92		2.000,00				
	Total LOA:			170.000,00				
1 - 021100 - 04.123.0011.2081 MANUTENÇÃO DA SECRETARIA MUNICIPAL DE FINANÇAS								
	500	3.1.90.11		60.000,00	500	3	547.000,00	0,00
	500	3.1.90.13		12.000,00				
	500	3.3.90.14		25.000,00				
	500	3.3.90.30		20.000,00				
	500	3.3.90.33		50.000,00				
	500	3.3.90.35		80.000,00				
	500	3.3.90.36		20.000,00				
	500	3.3.90.40		20.000,00				
	500	3.3.90.47		260.000,00				
	Total LOA:			547.000,00				
	500	4.4.90.52		20.000,00	500	4	20.000,00	0,00
	Total LOA:			20.000,00				
1 - 021100 - 04.123.0011.2081 MANUTENÇÃO DA SECRETARIA MUNICIPAL DE FINANÇAS								
	700	3.3.90.93		250.000,00	700	3	250.000,00	0,00
	Total LOA:			250.000,00				

(Continua na página seguinte)

LOA 2024

TANQUE DO PIAUÍ - PI



PREF MUNIC DE TANQUE DO PIAUI
RUA 1º DE OUTUBRO, 168
01612616/0001-86

COMPARATIVO LOA X LDO INICIAL

Page 13

Lei: , Data:

LOA				LDO			DIFERENÇA
							APURADA
Entidade	Local	Funcional	Programática	Valor Negativo = LDO maior que o Orçamento Valor Positivo = LDO menor que o Orçamento			
	Fonte	Catec	Valor LOA	Fonte	Categoria	Valor LDO	Diferença
1	-	021100	- 28.843.0022.2047	ENCARGOS COM AMORTIZAÇÕES E JUROS DA DÍVIDA INTERNA			
	500	3.2.90.21	1.100,00	500	3	1.100,00	0,00
	Total LOA:		1.100,00				
	500	4.6.90.71	170.000,00	500	4	170.000,00	0,00
	Total LOA:		170.000,00				
1	-	909999	- 99.999.9999.9999	RESERVA DE CONTINGENCIA			
	500	9.9.99.99	322.051,00	500	9	322.051,00	0,00
	Total LOA:		322.051,00				
1	-	909999	- 99.999.9999.9999	RESERVA DE CONTINGENCIA			
				700	9	0,00	0,00
2	-	020302	- 12.361.0005.1002	AQUISIÇÃO DE VEICULO AUTOMOTOR			
	540	4.4.90.52	100.000,00	540	4	100.000,00	0,00
	Total LOA:		100.000,00				
2	-	020302	- 12.361.0005.1012	CONSTRUÇÃO E AMPLIAÇÃO DE UNIDADES ESCOLARES-30% FUNDEB			
	540	4.4.90.51	40.500,00	540	4	44.600,00	0,00
	540	4.4.90.61	3.000,00				
	540	4.5.90.61	1.100,00				
	Total LOA:		44.600,00				
2	-	020302	- 12.361.0005.2037	REMUN. DO MAGISTÉRIO-ENSINO FUNDAMENTAL- FUNDEB 70%			
	540	3.1.90.11	1.962.340,00	540	3	2.301.880,00	0,00
	540	3.1.90.13	338.440,00				
	540	3.1.90.16	1.100,00				
	Total LOA:		2.301.880,00				
2	-	020302	- 12.361.0005.2037	REMUN. DO MAGISTÉRIO-ENSINO FUNDAMENTAL- FUNDEB 70%			
	541	3.1.90.11	365.100,00	541	3	398.800,00	0,00
	541	3.1.90.13	33.700,00				
	Total LOA:		398.800,00				
2	-	020302	- 12.361.0005.2037	REMUN. DO MAGISTÉRIO-ENSINO FUNDAMENTAL- FUNDEB 70%			
	542	3.1.90.11	30.000,00	542	3	35.000,00	0,00
	542	3.1.90.13	5.000,00				
	Total LOA:		35.000,00				

(Continua na página seguinte)

LOA 2024

TANQUE DO PIAUÍ - PI



PREF MUNIC DE TANQUE DO PIAUI
RUA 1º DE OUTUBRO, 168
01612616/0001-86
COMPARATIVO LOA X LDO INICIAL

Page 14
Lei: , Data:

Entidade		Local		Funcional Programática		LOA		LDO		DIFERENÇA APURADA	
		Fonte	Catec			Valor LOA		Fonte	Categoria	Valor LDO	
										Diferença	
2	-	020302	-	12.361.0005.2039	MANUT. E DESENV. DO ENSINO FUNDAMENTAL - FUNDEB 30%						
		540	3.1.90.04			1.100,00	540	3		43.600,00	0,00
		540	3.1.90.11			2.000,00					
		540	3.1.90.13			22.100,00					
		540	3.1.90.16			1.100,00					
		540	3.1.90.91			1.100,00					
		540	3.1.90.92			1.100,00					
		540	3.3.90.14			1.100,00					
		540	3.3.90.30			5.000,00					
		540	3.3.90.33			2.000,00					
		540	3.3.90.36			2.000,00					
		540	3.3.90.39			2.000,00					
		540	3.3.90.40			3.000,00					
		Total LOA:				43.600,00					
2	-	020302	-	12.361.0005.2039	MANUT. E DESENV. DO ENSINO FUNDAMENTAL - FUNDEB 30%						
		542	4.4.90.52			6.400,00	542	4		6.400,00	0,00
		Total LOA:				6.400,00					
2	-	020302	-	12.365.0026.1016	CONSTRUÇÃO E AMPL. DE UNIDADES PRÉ-ESCOLARES-30% FUNDEB						
		540	4.4.90.51			2.000,00	540	4		7.000,00	0,00
		540	4.5.90.61			5.000,00					
		Total LOA:				7.000,00					
2	-	020302	-	12.365.0026.2032	MANUT. E DESENVIMENTO DO ENSINO INFANTIL - CRECHE - FUNDEB 30%						
		540	3.3.90.14			2.000,00	540	3		18.000,00	0,00
		540	3.3.90.30			8.000,00					
		540	3.3.90.36			5.000,00					
		540	3.3.90.39			3.000,00					
		Total LOA:				18.000,00					
		540	4.4.90.52			2.000,00	540	4		2.000,00	0,00
		Total LOA:				2.000,00					
2	-	020302	-	12.365.0026.2034	REMUN. DO MAGISTÉRIO-ENSINO INFANTIL - CRECHE - FUNDEB 70%						
		540	3.1.90.11			163.300,00	540	3		210.400,00	0,00
		540	3.1.90.13			47.100,00					
		Total LOA:				210.400,00					
2	-	020302	-	12.365.0026.2034	REMUN. DO MAGISTÉRIO-ENSINO INFANTIL - CRECHE - FUNDEB 70%						
		541	3.1.90.11			60.000,00	541	3		60.000,00	0,00
		Total LOA:				60.000,00					
2	-	020302	-	12.365.0026.2036	REMUN. DO MAGISTÉRIO-ENSINO INFANTIL - PRE-ESCOLAR - FUNDEB 70%						
		540	3.1.90.04			1.100,00	540	3		192.200,00	0,00
		540	3.1.90.11			150.000,00					
		540	3.1.90.13			41.100,00					
		Total LOA:				192.200,00					

(Continua na página seguinte)

LOA 2024**TANQUE DO PIAUÍ - PI****PREF MUNIC DE TANQUE DO PIAUI****RUA 1º DE OUTUBRO, 168****01612616/0001-86****COMPARATIVO LOA X LDO INICIAL**

Page 15

Lei: , Data:

Entidade		Local		Funcional Programática		LOA		LDO		DIFERENÇA	
Fonte	Catec			Valor LOA	Fonte	Categoria	Valor LDO	Diferença	APURADA		
									Valor Negativo = LDO maior que o Orçamento		
									Valor Positivo = LDO menor que o Orçamento		
2	-	020302	-	12.365.0026.2036	REMUN. DO MAGISTÉRIO-ENSINO INFANTIL - PRE-ESCOLAR - FUNDEB 70%						
541	3.1.90.11			238.000,00		541	3	238.000,00		0,00	
Total LOA:				238.000,00							
2	-	020302	-	12.365.0026.2036	REMUN. DO MAGISTÉRIO-ENSINO INFANTIL - PRE-ESCOLAR - FUNDEB 70%						
542	3.1.90.11			29.700,00		542	3	34.700,00		0,00	
542	3.1.90.13			5.000,00							
Total LOA:				34.700,00							
2	-	020302	-	12.365.0026.2038	MANUT. E DESENVIMENTO DO ENSINO INFANTIL - PRÉ-ESCOLAR - FUNDEB 30%						
540	3.1.90.04			1.100,00		540	3	10.500,00		0,00	
540	3.1.90.13			1.100,00							
540	3.3.90.14			1.100,00							
540	3.3.90.30			1.100,00							
540	3.3.90.36			5.000,00							
540	3.3.90.39			1.100,00							
Total LOA:				10.500,00							
2	-	020302	-	12.365.0026.2038	MANUT. E DESENVIMENTO DO ENSINO INFANTIL - PRÉ-ESCOLAR - FUNDEB 30%						
541	3.1.90.11			60.000,00		541	3	60.000,00		0,00	
Total LOA:				60.000,00							
2	-	020302	-	12.365.0026.2038	MANUT. E DESENVIMENTO DO ENSINO INFANTIL - PRÉ-ESCOLAR - FUNDEB 30%						
542	4.4.90.52			8.000,00		542	4	8.000,00		0,00	
Total LOA:				8.000,00							
2	-	020302	-	12.366.0005.2067	MANUTENÇÃO DO ENSINO DE JOVENS E ADULTOS - 70%						
540	3.1.90.13			10.000,00		540	3	10.000,00		0,00	
Total LOA:				10.000,00							
2	-	020302	-	12.366.0005.2067	MANUTENÇÃO DO ENSINO DE JOVENS E ADULTOS - 70%						
541	3.1.90.11			30.000,00		541	3	30.000,00		0,00	
Total LOA:				30.000,00							
2	-	020302	-	12.366.0005.2068	MANUTENÇÃO DO ENSINO DE JOVENS E ADULTOS - 30%						
540	3.1.90.11			5.100,00		540	3	36.900,00		0,00	
540	3.1.90.13			5.000,00							
540	3.3.90.14			1.100,00							
540	3.3.90.30			6.700,00							
540	3.3.90.33			11.000,00							
540	3.3.90.36			3.000,00							
540	3.3.90.39			5.000,00							
Total LOA:				36.900,00							
3	-	020401	-	10.301.0003.1002	AQUISIÇÃO DE VEICULO AUTOMOTOR						
						600	4	0,00		0,00	
3	-	020401	-	10.301.0003.1002	AQUISIÇÃO DE VEICULO AUTOMOTOR						
601	4.4.90.52			200.000,00		601	4	200.000,00		0,00	
Total LOA:				200.000,00							

(Continua na página seguinte)

LOA 2024

TANQUE DO PIAUÍ - PI



PREF MUNIC DE TANQUE DO PIAUI
RUA 1º DE OUTUBRO, 168
01612616/0001-86
COMPARATIVO LOA X LDO INICIAL

Page 16
Lei: , Data:

Entidade		Local		Funcional Programática		LOA	LDO		DIFERENÇA
Fonte	Catec			Valor LOA	Fonte	Categoria	Valor LDO	Diferença	
3 - 020401 - 10.301.0003.1009 CONSTRUÇÃO E RECUPERAÇÃO DE UNIDADES DE SAÚDE									
500	4.4.90.51			82.400,00	500	4	87.400,00	0,00	
500	4.4.90.61			5.000,00					
Total LOA:				87.400,00					
3 - 020401 - 10.301.0003.1009 CONSTRUÇÃO E RECUPERAÇÃO DE UNIDADES DE SAÚDE									
					600	4	0,00	0,00	
3 - 020401 - 10.301.0003.1009 CONSTRUÇÃO E RECUPERAÇÃO DE UNIDADES DE SAÚDE									
601	4.4.90.51			105.300,00	601	4	105.300,00	0,00	
Total LOA:				105.300,00					
3 - 020401 - 10.301.0003.2049 MANUTENÇÃO DAS AÇÕES DO SAMU									
600	3.1.90.04			100.000,00	600	3	258.800,00	0,00	
600	3.1.90.11			40.000,00					
600	3.1.90.13			37.000,00					
600	3.1.90.16			1.100,00					
600	3.3.90.14			4.000,00					
600	3.3.90.30			18.500,00					
600	3.3.90.33			1.700,00					
600	3.3.90.36			30.900,00					
600	3.3.90.39			20.600,00					
600	3.3.90.47			5.000,00					
Total LOA:				258.800,00					
600	4.4.90.52			2.000,00	600	4	2.000,00	0,00	
Total LOA:				2.000,00					
3 - 020401 - 10.301.0003.2050 MANUTENÇÃO DA ATENÇÃO PRIMÁRIA DE SAÚDE									
600	3.1.90.04			12.000,00	600	3	1.095.300,00	0,00	
600	3.1.90.11			80.000,00					
600	3.1.90.13			70.000,00					
600	3.1.90.16			9.000,00					
600	3.1.90.92			4.000,00					
600	3.3.90.14			10.000,00					
600	3.3.90.30			300.000,00					
600	3.3.90.33			100.000,00					
600	3.3.90.36			175.700,00					
600	3.3.90.39			300.000,00					
600	3.3.90.40			12.000,00					
600	3.3.90.47			20.600,00					
600	3.3.90.92			2.000,00					
Total LOA:				1.095.300,00					
600	4.4.90.52			26.000,00	600	4	26.000,00	0,00	
Total LOA:				26.000,00					
3 - 020401 - 10.301.0003.2050 MANUTENÇÃO DA ATENÇÃO PRIMÁRIA DE SAÚDE									
					602	3	0,00	0,00	

(Continua na página seguinte)

LOA 2024**TANQUE DO PIAUÍ - PI**

PREF MUNIC DE TANQUE DO PIAUI
RUA 1º DE OUTUBRO, 168
01612616/0001-86

COMPARATIVO LOA X LDO INICIAL

Page 17

Lei: , Data:

		LOA				LDO	DIFERENÇA
						APURADA	
						Valor Negativo = LDO maior que o Orçamento Valor Positivo = LDO menor que o Orçamento	
Entidade	Local	Funcional Programática		Fonte	Categoria	Valor LDO	Diferença
	Fonte	Catec	Valor LOA				
3	-	020401	-	10.301.0003.2053	MANUTENÇÃO DO FUNDO MUNICIPAL DE SAÚDE - FMS		
	500	3.1.90.04	170.000,00	500	3	2.439.100,00	0,00
	500	3.1.90.11	900.000,00				
	500	3.1.90.13	300.000,00				
	500	3.1.90.16	1.100,00				
	500	3.1.90.92	5.000,00				
	500	3.3.90.14	30.000,00				
	500	3.3.90.30	300.000,00				
	500	3.3.90.33	150.000,00				
	500	3.3.90.36	300.000,00				
	500	3.3.90.39	250.000,00				
	500	3.3.90.40	15.000,00				
	500	3.3.90.47	12.000,00				
	500	3.3.90.92	6.000,00				
	Total LOA:		2.439.100,00				
	500	4.4.90.52	20.600,00	500	4	20.600,00	0,00
	Total LOA:		20.600,00				
3	-	020401	-	10.301.0003.2078	MANUTENÇÃO DAS AÇÕES DE COMBATE AO COVID-19		
				600	3	0,00	0,00
3	-	020401	-	10.301.0003.2078	MANUTENÇÃO DAS AÇÕES DE COMBATE AO COVID-19		
	602	3.3.90.30	151.500,00	602	3	400.000,00	0,00
	602	3.3.90.36	180.000,00				
	602	3.3.90.39	68.500,00				
	Total LOA:		400.000,00				
3	-	020401	-	10.301.0004.2008	MANUTENÇÃO DO PROGRAMA DE PRÓTESE DENTÁRIA		
	600	3.3.90.39	115.200,00	600	3	115.200,00	0,00
	Total LOA:		115.200,00				
3	-	020401	-	10.301.0004.2018	AÇÕES DE ASSISTÊNCIA FARMACÊUTICA		
				600	3	0,00	0,00
3	-	020401	-	10.301.0004.2019	PROGRAMA DE AGENTES COMUNITÁRIO DE SAÚDE - PACS		
	500	3.1.90.11	12.000,00	500	3	17.000,00	0,00
	500	3.3.90.30	3.000,00				
	500	3.3.90.36	2.000,00				
	Total LOA:		17.000,00				

(Continua na página seguinte)

LOA 2024

TANQUE DO PIAUÍ - PI



PREF MUNIC DE TANQUE DO PIAUI

RUA 1º DE OUTUBRO, 168

01612616/0001-86

COMPARATIVO LOA X LDO INICIAL

Page 18

Lei: , Data:

		LOA				LDO	DIFERENÇA	
		Funcional Programática					APURADA	
Entidade	Local	Fonte	Catec	Valor LOA	Fonte	Categoria	Valor LDO	Diferença
3	-	020401	-	10.301.0004.2019	PROGRAMA DE AGENTES COMUNITÁRIO DE SAÚDE - PACS			
	600	3.1.90.04		1.100,00	600	3	320.600,00	0,00
	600	3.1.90.11		250.000,00				
	600	3.1.90.13		50.000,00				
	600	3.1.90.16		12.000,00				
	600	3.1.90.92		1.100,00				
	600	3.3.90.14		2.000,00				
	600	3.3.90.30		1.100,00				
	600	3.3.90.33		1.100,00				
	600	3.3.90.36		1.100,00				
	600	3.3.90.39		1.100,00				
	Total LOA:			320.600,00				
	600	4.4.90.52		1.100,00	600	4	1.100,00	0,00
	Total LOA:			1.100,00				
3	-	020401	-	10.301.0004.2020	ESTRATÉGIA DE SAÚDE DA FAMÍLIA - ESF			
	500	3.3.90.30		5.000,00	500	3	8.000,00	0,00
	500	3.3.90.36		3.000,00				
	Total LOA:			8.000,00				
3	-	020401	-	10.301.0004.2020	ESTRATÉGIA DE SAÚDE DA FAMÍLIA - ESF			
	600	3.1.90.04		18.000,00	600	3	325.700,00	0,00
	600	3.1.90.11		217.500,00				
	600	3.1.90.13		48.000,00				
	600	3.1.90.16		1.100,00				
	600	3.3.90.14		1.100,00				
	600	3.3.90.30		9.000,00				
	600	3.3.90.33		3.000,00				
	600	3.3.90.36		3.000,00				
	600	3.3.90.39		11.000,00				
	600	3.3.90.47		12.000,00				
	600	3.3.90.92		2.000,00				
	Total LOA:			325.700,00				
	600	4.4.90.52		3.000,00	600	4	3.000,00	0,00
	Total LOA:			3.000,00				
3	-	020401	-	10.301.0004.2020	ESTRATÉGIA DE SAÚDE DA FAMÍLIA - ESF			
	605	3.1.90.11		20.600,00	605	3	20.600,00	0,00
	Total LOA:			20.600,00				
3	-	020401	-	10.301.0004.2021	MANUTENÇÃO DOS ENCARGOS DA SAÚDE - CUSTEIO ESTADUAL			
	621	3.3.90.14		20.000,00	621	3	226.100,00	0,00
	621	3.3.90.30		86.100,00				
	621	3.3.90.33		20.000,00				
	621	3.3.90.36		40.000,00				
	621	3.3.90.39		60.000,00				
	Total LOA:			226.100,00				

(Continua na página seguinte)

LOA 2024**TANQUE DO PIAUÍ - PI**

PREF MUNIC DE TANQUE DO PIAUI
RUA 1º DE OUTUBRO, 168
01612616/0001-86
COMPARATIVO LOA X LDO INICIAL

Page 19

Lei: , Data:

LOA				LDO		DIFERENÇA	
Entidade	Local	Funcional	Programática			APURADA	
						Valor Negativo = LDO maior que o Orçamento Valor Positivo = LDO menor que o Orçamento	
Fonte	Catec	Valor LOA	Fonte	Categoria	Valor LDO	Diferença	
3	-	020401	-	10.301.0004.2022	PROGRAMA DE SAÚDE BUCAL		
600	3.1.90.04	5.000,00	600	3	301.900,00	0,00	
600	3.1.90.11	20.600,00					
600	3.1.90.11	103.000,00					
600	3.1.90.13	26.000,00					
600	3.1.90.16	15.000,00					
600	3.3.90.14	1.100,00					
600	3.3.90.30	12.000,00					
600	3.3.90.30	20.600,00					
600	3.3.90.33	3.000,00					
600	3.3.90.36	3.000,00					
600	3.3.90.36	45.000,00					
600	3.3.90.39	20.000,00					
600	3.3.90.39	20.600,00					
600	3.3.90.47	5.000,00					
600	3.3.90.92	2.000,00					
Total LOA:		301.900,00					
600	4.4.90.52	15.000,00	600	4	15.000,00	0,00	
Total LOA:		15.000,00					
3	-	020401	-	10.301.0004.2056	MANUTENÇÃO DO NUCLEO DE APOIO A SAUDE DA FAMILIA - NASF		
				600	3	0,00	0,00
				600	4	0,00	0,00
3	-	020401	-	10.301.0004.2057	COFINANCIAMENTO ESTADUAL DE AÇÕES BÁSICAS DE SAÚDE		
621	3.3.90.14	17.400,00	621	3	281.400,00	0,00	
621	3.3.90.30	100.000,00					
621	3.3.90.33	60.000,00					
621	3.3.90.36	10.000,00					
621	3.3.90.39	90.000,00					
621	3.3.90.40	2.000,00					
621	3.3.90.92	2.000,00					
Total LOA:		281.400,00					
621	4.4.90.52	4.000,00	621	4	4.000,00	0,00	
Total LOA:		4.000,00					
3	-	020401	-	10.301.0004.2057	COFINANCIAMENTO ESTADUAL DE AÇÕES BÁSICAS DE SAÚDE		
				632	3	0,00	0,00
				632	4	0,00	0,00
3	-	020401	-	10.303.0004.2018	AÇÕES DE ASSISTÊNCIA FARMACÊUTICA		
600	3.3.90.30	37.000,00	600	3	37.000,00	0,00	
Total LOA:		37.000,00					

(Continua na página seguinte)

LOA 2024

TANQUE DO PIAUÍ - PI



PREF MUNIC DE TANQUE DO PIAUI
RUA 1º DE OUTUBRO, 168
01612616/0001-86
COMPARATIVO LOA X LDO INICIAL

Page 20
Lei: , Data:

LOA				LDO		DIFERENÇA APURADA		
Entidade	Local	Funcional	Programática	Valor LOA	Fonte	Categoria	Valor LDO	Diferença
3 - 020401 - 10.304.0004.2016 AÇÕES DE VIGILÂNCIA SANITÁRIA								
	600	3.1.90.11		26.000,00	600	3	61.100,00	0,00
	600	3.1.90.13		10.000,00				
	600	3.1.90.16		2.000,00				
	600	3.3.90.14		2.000,00				
	600	3.3.90.30		6.000,00				
	600	3.3.90.33		2.000,00				
	600	3.3.90.36		2.000,00				
	600	3.3.90.39		10.000,00				
	600	3.3.90.92		1.100,00				
	Total LOA:			61.100,00				
	600	4.4.90.52		1.500,00	600	4	1.500,00	0,00
	Total LOA:			1.500,00				
3 - 020401 - 10.305.0004.2017 AÇÕES DE VIGILÂNCIA EM SAÚDE								
	600	3.1.90.11		170.000,00	600	3	207.500,00	0,00
	600	3.1.90.13		25.000,00				
	600	3.3.90.14		3.000,00				
	600	3.3.90.30		3.000,00				
	600	3.3.90.33		3.000,00				
	600	3.3.90.36		1.500,00				
	600	3.3.90.39		2.000,00				
	Total LOA:			207.500,00				
	600	4.4.90.52		1.100,00	600	4	1.100,00	0,00
	Total LOA:			1.100,00				
4 - 020501 - 08.241.0002.2007 PSB-MANUTENÇÃO DAS AÇÕES DE APOIO AO IDOSO - SCFV								
					660	3	0,00	0,00
					660	4	0,00	0,00
4 - 020501 - 08.243.0023.1006 CONST. DO CENTRO DE APOIO À CRIANÇA E AO ADOLESCENTE								
					660	4	0,00	0,00
4 - 020501 - 08.243.0023.2004 PSB - MAN. DAS AÇÕES DE APOIO À CRIANÇA E AO ADOLESCENTE - SCFV								
					660	3	0,00	0,00
					660	4	0,00	0,00
4 - 020501 - 08.243.0023.2008 MANUTENÇÃO DO PROGRAMA DE PRÓTESE DENTÁRIA								
					660	3	0,00	0,00
					660	4	0,00	0,00
4 - 020501 - 08.243.0023.2073 COFINANCIAMENTO ESTADUAL DA ASSISTENCIA SOCIAL								
					661	3	0,00	0,00
					661	4	0,00	0,00
4 - 020501 - 08.244.0024.1002 AQUISIÇÃO DE VEICULO AUTOMOTOR								
	500	4.4.90.52		80.000,00	500	4	80.000,00	0,00
	Total LOA:			80.000,00				

(Continua na página seguinte)

LOA 2024**TANQUE DO PIAUÍ - PI**

PREF MUNIC DE TANQUE DO PIAUI
RUA 1º DE OUTUBRO, 168
01612616/0001-86
COMPARATIVO LOA X LDO INICIAL

Page 21

Lei: , Data:

LOA				LDO		DIFERENÇA
						APURADA
Entidade	Local	Funcional	Programática			Valor Negativo = LDO maior que o Orçamento Valor Positivo = LDO menor que o Orçamento
Fonte	Catec	Valor LOA	Fonte	Categoria	Valor LDO	Diferença
4	-	020501	- 08.244.0024.1002	AQUISIÇÃO DE VEICULO AUTOMOTOR		
				66C	4	0,00
						0,00
4	-	020501	- 08.244.0024.1008	CONST. DO CENTRO DE REFERÊNCIA DA ASSIST. SOCIAL - CRAS		
500	4.4.90.51	70.000,00		50C	4	70.000,00
	Total LOA:	70.000,00				0,00
4	-	020501	- 08.244.0024.1008	CONST. DO CENTRO DE REFERÊNCIA DA ASSIST. SOCIAL - CRAS		
				66C	4	0,00
						0,00
4	-	020501	- 08.244.0024.2009	SIGTV - CUSTEIO DA REDE DE SERVIÇOS DO SUAS		
660	3.1.90.11	40.000,00		66C	3	165.000,00
660	3.1.90.13	15.000,00				0,00
660	3.3.90.30	60.000,00				
660	3.3.90.36	20.000,00				
660	3.3.90.39	20.000,00				
660	3.3.90.40	10.000,00				
	Total LOA:	165.000,00				
4	-	020501	- 08.244.0024.2010	MANUTENÇÃO DO FUNDO MUNICIPAL DE ASSISTÊNCIA SOCIAL		
500	3.1.90.04	20.600,00		50C	3	895.500,00
500	3.1.90.11	216.300,00				0,00
500	3.1.90.13	82.400,00				
500	3.1.90.16	1.100,00				
500	3.1.90.92	1.100,00				
500	3.3.90.14	7.000,00				
500	3.3.90.30	130.000,00				
500	3.3.90.32	4.000,00				
500	3.3.90.33	40.000,00				
500	3.3.90.36	200.000,00				
500	3.3.90.39	150.000,00				
500	3.3.90.40	25.000,00				
500	3.3.90.47	9.000,00				
500	3.3.90.92	9.000,00				
	Total LOA:	895.500,00				
500	4.4.90.52	40.000,00		50C	4	40.000,00
	Total LOA:	40.000,00				0,00
4	-	020501	- 08.244.0024.2011	MANUTENÇÃO DAS AÇÕES DO PROGRAMA BPC		
660	3.3.90.30	1.500,00		66C	3	4.500,00
660	3.3.90.36	3.000,00				0,00
	Total LOA:	4.500,00				

(Continua na página seguinte)

LOA 2024

TANQUE DO PIAUÍ - PI



PREF MUNIC DE TANQUE DO PIAUI
RUA 1º DE OUTUBRO, 168
01612616/0001-86

COMPARATIVO LOA X LDO INICIAL

Page 22

Lei: , Data:

LOA				LDO		DIFERENÇA
						APURADA
Entidade	Local	Funcional	Programática			Valor Negativo = LDO maior que o Orçamento Valor Positivo = LDO menor que o Orçamento
Fonte	Catec	Valor LOA	Fonte	Categoria	Valor LDO	Diferença
4	-	020501	- 08.244.0024.2012	INDICE DE GESTÃO DESCENTRALIZADA-BOLSA FAMILIA - IGDBF		
660	3.1.90.04	3.000,00	660	3	30.600,00	0,00
660	3.1.90.11	3.000,00				
660	3.1.90.16	1.100,00				
660	3.3.90.14	1.500,00				
660	3.3.90.30	9.000,00				
660	3.3.90.33	2.500,00				
660	3.3.90.36	8.000,00				
660	3.3.90.39	2.500,00				
Total LOA:		30.600,00				
660	4.4.90.52	2.500,00	660	4	2.500,00	0,00
Total LOA:		2.500,00				
4	-	020501	- 08.244.0024.2013	GESTÃO DESCENTRALIZADA DE ASSISTENCIA SOCIAL - IGD SUAS		
660	3.1.90.04	12.000,00	660	3	53.600,00	0,00
660	3.1.90.11	12.000,00				
660	3.1.90.16	1.100,00				
660	3.3.90.14	4.000,00				
660	3.3.90.30	9.000,00				
660	3.3.90.33	2.500,00				
660	3.3.90.36	10.000,00				
660	3.3.90.39	3.000,00				
Total LOA:		53.600,00				
660	4.4.90.52	1.100,00	660	4	1.100,00	0,00
Total LOA:		1.100,00				
4	-	020501	- 08.244.0024.2014	MANUT. DOS PROG. DEESENV. NO CENTRO DE REFERENCIA DA ASSISTENCIA SOCIAL - CR		
660	3.1.90.04	12.000,00	660	3	212.900,00	0,00
660	3.1.90.11	16.500,00				
660	3.1.90.13	16.000,00				
660	3.1.90.16	1.100,00				
660	3.3.90.14	5.000,00				
660	3.3.90.30	75.000,00				
660	3.3.90.33	2.000,00				
660	3.3.90.36	69.300,00				
660	3.3.90.39	10.000,00				
660	3.3.90.40	2.000,00				
660	3.3.90.47	2.000,00				
660	3.3.90.92	2.000,00				
Total LOA:		212.900,00				
660	4.4.90.52	8.000,00	660	4	8.000,00	0,00
Total LOA:		8.000,00				

(Continua na página seguinte)

LOA 2024**TANQUE DO PIAUÍ - PI**

PREF MUNIC DE TANQUE DO PIAUI
RUA 1º DE OUTUBRO, 168
01612616/0001-86

COMPARATIVO LOA X LDO INICIAL

Page 23

Lei: , Data:

LOA				LDO		DIFERENÇA		
Entidade	Local	Funcional	Programática	Valor LOA	Fonte	Categoria	Valor LDO	Diferença
						Valor Negativo = LDO maior que o Orçamento	Valor Positivo = LDO menor que o Orçamento	
						APURADA		
4	-	020501	-	08.244.0024.2023	ENCARGOS COM PESSOAS CARENTES			
	500	3.3.90.30		10.000,00	500	3	45.000,00	0,00
	500	3.3.90.32		12.000,00				
	500	3.3.90.33		5.000,00				
	500	3.3.90.36		12.000,00				
	500	3.3.90.39		6.000,00				
	Total LOA:			45.000,00				
4	-	020501	-	08.244.0024.2064	MANUTENÇÃO DO CONSELHO TUTELAR			
	500	3.1.90.11		120.000,00	500	3	160.000,00	0,00
	500	3.3.90.14		10.000,00				
	500	3.3.90.30		5.000,00				
	500	3.3.90.33		5.000,00				
	500	3.3.90.36		15.000,00				
	500	3.3.90.39		5.000,00				
	Total LOA:			160.000,00				
	500	4.4.90.52		2.000,00	500	4	2.000,00	0,00
	Total LOA:			2.000,00				
4	-	020501	-	08.244.0024.2065	ENCARGOS COM O CONSELHO MUNICIPAL DE ASSISTENCIA SOCIAL			
	500	3.3.90.14		1.100,00	500	3	4.400,00	0,00
	500	3.3.90.30		1.100,00				
	500	3.3.90.36		1.100,00				
	500	3.3.90.39		1.100,00				
	Total LOA:			4.400,00				
4	-	020501	-	08.244.0024.2069	MANUTENÇÃO DO PROGRAMA CRIANÇA FELIZ			
					660	3	0,00	0,00
4	-	020501	-	08.244.0025.2006	PROGRAMA DE APOIO ÀS GESTANTES			
	500	3.3.90.30		9.000,00	500	3	25.000,00	0,00
	500	3.3.90.32		16.000,00				
	Total LOA:			25.000,00				
4	-	020501	-	08.244.0025.2073	COFINANCIAMENTO ESTADUAL DA ASSISTENCIA SOCIAL			
	661	3.1.90.04		3.150,00	661	3	47.150,00	0,00
	661	3.1.90.11		15.000,00				
	661	3.3.90.14		3.000,00				
	661	3.3.90.30		12.000,00				
	661	3.3.90.33		3.000,00				
	661	3.3.90.36		5.000,00				
	661	3.3.90.39		6.000,00				
	Total LOA:			47.150,00				
	661	4.4.90.52		2.000,00	661	4	2.000,00	0,00
	Total LOA:			2.000,00				

(Continua na página seguinte)

LOA 2024

TANQUE DO PIAUÍ - PI



PREF MUNIC DE TANQUE DO PIAUI
RUA 1º DE OUTUBRO, 168
01612616/0001-86

COMPARATIVO LOA X LDO INICIAL

Page 24

Lei: , Data:

LOA				LDO		DIFERENÇA
						APURADA
Entidade	Local	Funcional Programática		Valor Negativo = LDO maior que o Orçamento Valor Positivo = LDO menor que o Orçamento		
Fonte	Catec	Valor LOA	Fonte	Categoria	Valor LDO	Diferença
5	-	010100	-	01.031.0001.1001	INVESTIMENTOS A CARGO DA CÂMARA MUNICIPAL	
500	4.4.90.51	80.000,00	500	4	105.000,00	0,00
500	4.4.90.52	15.000,00				
500	4.4.90.61	10.000,00				
Total LOA:		105.000,00				
5	-	010100	-	01.031.0001.1002	AQUISIÇÃO DE VEICULO AUTOMOTOR	
500	4.4.90.52	10.000,00	500	4	10.000,00	0,00
Total LOA:		10.000,00				
5	-	010100	-	01.031.0001.2001	MANUTENÇÃO E FUNCIONAMENTO DA CÂMARA MUNICIPAL	
500	3.1.90.04	6.000,00	500	3	1.151.865,80	0,00
500	3.1.90.11	660.000,00				
500	3.1.90.13	132.000,00				
500	3.1.90.16	2.000,00				
500	3.1.90.91	2.000,00				
500	3.1.90.92	1.000,00				
500	3.3.50.41	12.000,00				
500	3.3.90.14	54.000,00				
500	3.3.90.30	60.000,00				
500	3.3.90.33	6.000,00				
500	3.3.90.35	72.000,00				
500	3.3.90.36	18.000,00				
500	3.3.90.39	115.865,80				
500	3.3.90.40	9.000,00				
500	3.3.90.92	2.000,00				
Total LOA:		1.151.865,80				
Total Geral LOA:		33.567.830,00	Total Geral LDO:		33.567.830,00	Diferença: 0,00

NATANAEL SALES DE SOUSA
PREFEITO MUNICIPAL
277.027.418-05

(Continua na página seguinte)

LOA 2024**TANQUE DO PIAUÍ - PI****PREF MUNIC DE TANQUE DO PIAUI**

RUA 1º DE OUTUBRO, 168 - CNPJ:01612616/0001-86

Orçamento Programa - Exercício de 2024

Page 1

**DEMONSTRATIVO DO PROGRAMA ANUAL DE TRABALHO DO GOVERNO,
EM TERMOS DE OBRAS E PRESTAÇÃO DE SERVIÇOS.**

Lei: , Data:

(Inc.III, § 2º, Art.2º)

Programana	Obras	Outros Investimentos	Outras Despesas de Capital	Despesas Correntes	Reserva de Contingência	Total
0001 PROCESSO LEGISLATIVO	80.000,00	35.000,00	0,00	1.151.865,80	0,00	1.266.865,80
0003 GESTÃO E EXPANSÃO DO SISTEMA DE SAÚDE	187.700,00	253.600,00	0,00	4.225.400,00	0,00	4.666.700,00
0004 PROGRAMAS ESPECIAIS DE SAÚDE	0,00	25.700,00	0,00	1.922.100,00	0,00	1.947.800,00
0005 GESTÃO E EXPANSÃO DO ENSINO FUNDAMENTAL	3.535.091,50	1.248.500,00	1.100,00	5.292.380,00	0,00	10.077.071,50
0006 PROGRAMAS ESPECIAIS DE EDUCAÇÃO	0,00	14.500,00	0,00	599.350,00	0,00	613.850,00
0007 AÇÕES DE UTILIDADE PÚBLICA	636.230,00	30.900,00	0,00	1.585.700,00	0,00	2.252.830,00
0009 AÇÕES DE SANEAMENTO BÁSICO RURAL	135.000,00	0,00	0,00	0,00	0,00	135.000,00
0010 AÇÕES DE PRESERVAÇÃO E DEFESA DO MEIO AMBIENTE	0,00	6.500,00	0,00	114.500,00	0,00	121.000,00
0011 GESTÃO ADMINISTRATIVA	85.480,00	152.900,00	0,00	4.168.231,70	0,00	4.406.611,70
0012 GESTÃO DAS ATIVIDADES DA DEFESA CIVIL	0,00	1.100,00	0,00	71.300,00	0,00	72.400,00
0014 APOIO E ESTÍMULO ÀS ATIVIDADES CULTURAIS	0,00	1.100,00	0,00	278.800,00	0,00	279.900,00
0015 PRODUÇÃO ANIMAL	12.000,00	0,00	0,00	0,00	0,00	12.000,00
0016 PROGRAMA DE MELHORIA HABITACIONAL URBANA	100.900,00	0,00	0,00	0,00	0,00	100.900,00
0017 AÇÕES DE SANEAMENTO BÁSICO URBANO	217.000,00	0,00	0,00	0,00	0,00	217.000,00
0018 ELETRIFICAÇÃO RURAL	12.000,00	0,00	0,00	0,00	0,00	12.000,00
0019 ELETRIFICAÇÃO URBANA	1.617.000,00	0,00	0,00	210.000,00	0,00	1.827.000,00
0020 EXPANSÃO E MELHORIA DA REDE RODOVIÁRIA	200.600,00	1.100,00	0,00	39.000,00	0,00	240.700,00
0021 INCENTIVO AO ESPORTE AMADOR	280.000,00	26.100,00	0,00	77.700,00	0,00	383.800,00
0022 AMORTIZAÇÃO E JUROS DA DÍVIDA INTERNA	0,00	0,00	170.000,00	1.100,00	0,00	171.100,00
0024 AÇÃO COMUNITÁRIA GERAL	70.000,00	138.600,00	0,00	1.707.300,00	0,00	1.915.900,00
0025 ASSISTÊNCIA	0,00	2.000,00	0,00	72.150,00	0,00	74.150,00
0026 GESTÃO E EXPANSÃO DO ENSINO INFANTIL	1.032.900,00	10.000,00	5.000,00	845.800,00	0,00	1.893.700,00
0027 GESTÃO DAS ATIVIDADES DO ABASTECIMENTO	90.000,00	92.000,00	0,00	267.400,00	0,00	449.400,00
0030 DESENVOLVIMENTO AGRÁRIO	12.000,00	31.100,00	0,00	65.000,00	0,00	108.100,00
9999 RESERVA DE CONTIGÊNCIA	0,00	0,00	0,00	0,00	322.051,00	322.051,00
TOTAL	8.303.901,50	2.070.700,00	176.100,00	22.695.077,50	322.051,00	33.567.830,00

NATANAEL SALES DE SOUSA

PREFEITO MUNICIPAL

277.027.418-05

(Continua na página seguinte)

LOA 2024

TANQUE DO PIAUÍ - PI



PREF MUNIC DE TANQUE DO PIAUI

RUA 1º DE OUTUBRO, 168 - CNPJ:01612616/0001-86
Orçamento Programa - Exercício de 2024

DEMONSTRATIVO DAS RECEITAS POR FONTES E DAS DESPESAS POR USOS

Quadro 32

Page 1

FONTE	R\$
RECEITAS CORRENTES.	31.953.680,00
IMPOSTOS, TAXAS E CONTRIBUIÇÕES DE MELHORIA	646.800,00
CONTRIBUIÇÕES	120.000,00
RECEITA PATRIMONIAL	516.945,90
TRANSFERÊNCIAS CORRENTES	30.569.075,70
OUTRAS RECEITAS CORRENTES	100.858,40
RECEITAS DE CAPITAL	4.855.780,00
OPERAÇÕES DE CRÉDITO	1.600.000,00
ALIENAÇÃO DE BENS	10.000,00
TRANSFERÊNCIAS DE CAPITAL	3.245.780,00
(R) DEDUÇÕES DA RECEITA	-3.241.630,00
(R) DEDUÇÕES DO FUNDEB	-3.241.630,00
TOTAL DA RECEITA:	33.567.830,00

U S O	R\$
SECRETARIA MUNICIPAL DE EDUCAÇÃO	9.338.141,50
FUNDO MUNICIPAL DE SAÚDE	6.582.300,00
SECRETARIA MUN. DE OBRAS E SER. PÚBLICOS	4.882.910,00
FUNDO DE MANUT. E DES. DO ENSINO BÁSICO - FUNDEB	3.847.980,00
SECRET. MUNIC. DE ADMINISTRAÇÃO E PLANEJAMENTO	2.989.831,70
FUNDO MUNICIPAL DE ASSISTÊNCIA SOCIAL	1.849.250,00
CÂMARA MUNICIPAL	1.266.865,80
SECRETARIA MUNICIPAL DE FINANÇAS	988.100,00
SECRETARIA MUN. DE AGRICULTURA E ABASTECIMENTO	557.500,00
RESERVA DE CONTINGÊNCIA	322.051,00
SECRETARIA MUNICIPAL DE CULTURA	279.900,00
CONTROLADORIA GERAL DO MUNICÍPIO	170.000,00
SECRET. MUNIC. DE ASSIST. SOCIAL DE AÇÃO COMUNITARIA	140.800,00
GABINETE DO PREFEITO	126.600,00
FUNDO DE APOIO A AGR. FAMILIAR E MEIO AMB-FUNDAPRA	121.000,00
CORDENADORIA MUN. DA DEFESA CIVIL - COMDEC	72.400,00
SECRETARIA MUNICIPAL DE SAUDE	32.200,00
TOTAL DA DESPESA:	33.567.830,00



PREF MUNIC DE TANQUE DO PIAUI

RUA 1º DE OUTUBRO, 168 - CNPJ:01612616/0001-86
Orçamento Programa - Exercício de 2024

DEMONSTRATIVO DAS RECEITAS POR FONTES E DAS DESPESAS POR USOS

Quadro 32

Page 2

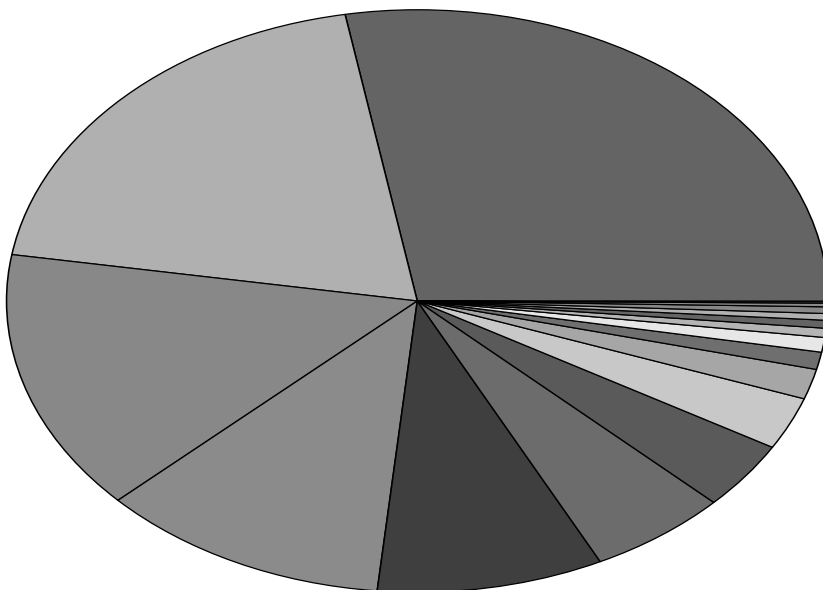

9.338.141,5	SECRETARIA MUNICIPAL DE EDUCAÇÃO
6.582.300	FUNDO MUNICIPAL DE SAÚDE
4.882.910	SECRETARIA MUN. DE OBRAS E SER. PÚBLICOS
3.847.980	FUNDO DE MANUT. E DES. DO ENSINO BÁSICO - FUNDEB
2.989.831,7	SECRET. MUNIC. DE ADMINISTRAÇÃO E PLANEJAMENTO
1.849.250	FUNDO MUNICIPAL DE ASSISTÊNCIA SOCIAL
1.266.865,8	CÂMARA MUNICIPAL
988.100	SECRETARIA MUNICIPAL DE FINANÇAS
557.500	SECRETARIA MUN. DE AGRICULTURA E ABASTECIMENTO
322.051	RESERVA DE CONTINGÊNCIA
279.900	SECRETARIA MUNICIPAL DE CULTURA
170.000	CONTROLADORIA GERAL DO MUNICÍPIO
140.800	SECRET. MUNIC. DE ASSIST. SOCIAL DE AÇÃO COMUNITARIA
126.600	GABINETE DO PREFEITO
121.000	FUNDO DE APOIO A AGR. FAMILIAR E MEIO AMB-FUNDAPRA
72.400	CORDENADORIA MUN. DA DEFESA CIVIL - COMDEC
32.200	SECRETARIA MUNICIPAL DE SAUDE

NATANAEL SALES DE SOUSA
PREFEITO MUNICIPAL
277.027.418-05

(Continua na página seguinte)

LOA 2024**TANQUE DO PIAUÍ - PI****PREF MUNIC DE TANQUE DO PIAUI**

RUA 1º DE OUTUBRO, 168 - CNPJ:01612616/0001-86

Orçamento Programa - Exercício de 2024

RECEITA CORRENTE LIQUIDA - LC 101, ART. 2, Inciso IV

Quadro 20

Page 1

Lei: , Data:

Código	Especificação	Previsão
RECEITA ORÇAMENTÁRIA		
1100.00.0.0.00	IMPOSTOS, TAXAS E CONTRIBUIÇÕES DE MELHORIA	646.800,00
1200.00.0.0.00	CONTRIBUIÇÕES	120.000,00
1300.00.0.0.00	RECEITA PATRIMONIAL	516.945,90
1700.00.0.0.00	TRANSFERÊNCIAS CORRENTES	30.569.075,70
1900.00.0.0.00	OUTRAS RECEITAS CORRENTES	100.858,40
	SUBTOTAL	31.953.680,00
DEDUÇÃO		
9500.00.0.0.00	(R) DEDUÇÕES DO FUNDEB	-3.241.630,00
	SUBTOTAL	-3.241.630,00
	TOTAL	28.712.050,00

Percentual de Gastos com Pessoal**Legislativo**

Despesa com Pessoal 803.000,00

Deduções

Categoria	Tipo	Valor	Descrição da Dedução
3.1.90.91.00	NV	2.000,00	SENTENÇAS JUDICIAIS
3.1.90.92.00	NV	1.000,00	DESPESAS DE EXERCÍCIOS ANTERIORES

Total Deduções 3.000,00

Despesa Líquida: 800.000,00

Percentual Aplicado: 2,79 %

Executivo

Despesa com Pessoal 9.674.030,00

Deduções

Categoria	Tipo	Valor	Descrição da Dedução
3.1.90.91.00	NV	152.200,00	SENTENÇAS JUDICIAIS
3.1.90.92.00	NV	47.100,00	DESPESAS DE EXERCÍCIOS ANTERIORES
3.1.90.94.00	NV	5.000,00	INDENIZAÇÕES E RESTITUIÇÕES TRABALHISTAS

Total Deduções 204.300,00

Despesa Líquida: 9.469.730,00

Percentual Aplicado: 32,98 %

(Continua na página seguinte)

LOA 2024

TANQUE DO PIAUÍ - PI



PREF MUNIC DE TANQUE DO PIAUI

RUA 1º DE OUTUBRO, 168 - CNPJ:01612616/0001-86

Orçamento Programa - Exercício de 2024

RECEITA CORRENTE LIQUIDA - LC 101, ART. 2, Inciso IV

Quadro 20

Page 2

Lei: , Data:

Código	Especificação	Previsão
--------	---------------	----------

NATANAEL SALES DE SOUSA
PREFEITO MUNICIPAL
277.027.418-05



PREF MUNIC DE TANQUE DO PIAUI

RUA 1º DE OUTUBRO, 168 - CNPJ:01612616/0001-86

Orçamento Programa - Exercício de 2024

TABELA EXPLICATIVA - EVOLUÇÃO DA RECEITA

(Inc.III, Art.22º)

Page 1

Lei: , Data:

Codigo	Discriminação	Receita Arrecadada			Receita Prevista	
		2020	2021	2022	2023	2024
1000.00.0.0	RECEITAS CORRENTES.					
1100.00.0.0	IMPOSTOS, TAXAS E CONTRIBUIÇÕES DE ME	272.235,05	447.848,38	705.431,62	659.800,00	646.800,00
1200.00.0.0	CONTRIBUIÇÕES	107.728,98	116.139,15	118.784,42	120.000,00	120.000,00
1300.00.0.0	RECEITA PATRIMONIAL	8.581,54	90.178,83	379.386,85	220.008,50	516.945,90
1600.00.0.0	RECEITA DE SERVIÇOS					
1700.00.0.0	TRANSFERÊNCIAS CORRENTES	13.801.608,12	16.783.921,09	19.787.317,53	27.624.607,70	30.569.075,70
1900.00.0.0	OUTRAS RECEITAS CORRENTES				100.858,40	100.858,40
	Sub Total	14.190.153,69	17.438.087,45	20.990.920,42	28.725.274,60	31.953.680,00
2000.00.0.0	RECEITAS DE CAPITAL					
2100.00.0.0	OPERAÇÕES DE CRÉDITO					1.600.000,00
2200.00.0.0	ALIENAÇÃO DE BENS				10.000,00	10.000,00
2400.00.0.0	TRANSFERÊNCIAS DE CAPITAL		245.346,58		3.053.250,00	3.245.780,00
	Sub Total	0,00	245.346,58	0,00	3.063.250,00	4.855.780,00
7000.00.0.0	RECEITAS CORRENTES.					
	Sub Total	0,00	0,00	0,00	0,00	0,00
8000.00.0.0	RECEITAS DE CAPITAL					
	Sub Total	0,00	0,00	0,00	0,00	0,00
9000.00.0.0	(R) DEDUCOES DA RECEITA					
9500.00.0.0	(R) DEDUÇÕES DO FUNDEB	-1.459.406,11	-1.980.829,09	-2.513.458,74	-2.845.424,60	-3.241.630,00
	Sub Total	-1.459.406,11	-1.980.829,09	-2.513.458,74	-2.845.424,60	-3.241.630,00

(Continua na página seguinte)

LOA 2024**TANQUE DO PIAUÍ - PI****PREF MUNIC DE TANQUE DO PIAUI**

RUA 1º DE OUTUBRO, 168 - CNPJ:01612616/0001-86

Orçamento Programa - Exercício de 2024

TABELA EXPLICATIVA - EVOLUÇÃO DA RECEITA

(Inc. III, Art. 22º)

Page 2

Lei: , Data:

Codigo	Discriminação	Receita Arrecadada			Receita Prevista	
		2020	2021	2022	2023	2024
9990.00.0.0	RECURSOS ARRECADADOS EM EXERCÍCIOS					
	Sub Total	0,00	0,00	0,00	0,00	0,00
TOTAL		12.730.747,58	15.702.604,94	18.477.461,68	28.943.100,00	33.567.830,00

NATANAEL SALES DE SOUSA
 PREFEITO MUNICIPAL
 277.027.418-05

**PREF MUNIC DE TANQUE DO PIAUI**

RUA 1º DE OUTUBRO, 168 - CNPJ:01612616/0001-86

Orçamento Programa - Exercício de 2024

TABELA EXPLICATIVA - EVOLUÇÃO DA DESPESA

(Inc. III, Art. 22)

Page 1

Lei: , Data:

Codigo	Discriminação	DESPESA		
		Realizada 2022	Fixada 2023	Prevista 2024
DESPESAS CORRENTES				
3 1	PESSOAL E ENCARGOS SOCIAIS	8.339.461,72	10.405.450,00	10.477.030,00
3 2	JUROS E ENCARGOS DA DÍVIDA		1.100,00	1.100,00
3 3	OUTRAS DESPESAS CORRENTES	8.973.547,33	11.491.498,50	12.216.947,50
	Sub Total	17.313.009,05	21.898.048,50	22.695.077,50
DESPESAS DE CAPITAL				
4 4	INVESTIMENTOS	1.081.617,82	6.632.351,50	10.374.601,50
4 5	INVERSÕES FINANCEIRAS		16.100,00	6.100,00
4 6	AMORTIZAÇÃO DA DÍVIDA	154.264,20	170.000,00	170.000,00
	Sub Total	1.235.882,02	6.818.451,50	10.550.701,50
RESERVA DE CONTINGÊNCIA				
9 9	RESERVA DE CONTINGÊNCIA		226.600,00	322.051,00
	Sub Total	0,00	226.600,00	322.051,00
TOTAL		18.548.891,07	28.943.100,00	33.567.830,00

NATANAEL SALES DE SOUSA
 PREFEITO MUNICIPAL
 277.027.418-05

(Continua na página seguinte)

LOA 2024

TANQUE DO PIAUÍ - PI



PREF MUNIC DE TANQUE DO PIAUI

RUA 1º DE OUTUBRO, 168 - CNPJ:01612616/0001-86

Orçamento Programa - Exercício de 2024

Page 1

Lei: , Data:

TABELA EXPLICATIVA - RELAÇÃO DE PROJETOS

Código	Discriminação	Valor
1001	INVESTIMENTOS A CARGO DA CÂMARA MUNICIPAL	105.000,00
1002	AQUISIÇÃO DE VEICULO AUTOMOTOR	531.800,00
1003	CONSTRUÇÃO OU REFORMA DE MATADOURO	12.000,00
1004	CONSTRUÇÃO E RESTAURAÇÃO DE PRÉDIOS PÚBLICOS	85.480,00
1008	CONST. DO CENTRO DE REFERÊNCIA DA ASSIST. SOCIAL - CRAS	70.000,00
1009	CONSTRUÇÃO E RECUPERAÇÃO DE UNIDADES DE SAÚDE	192.700,00
1011	CONSTRUÇÃO E AMPLIAÇÃO DE UNIDADE ESCOLARES	916.800,00
1012	CONSTRUÇÃO E AMPLIAÇÃO DE UNIDADES ESCOLARES-30% FUNDEB	44.600,00
1015	CONSTRUÇÃO E AMPLIAÇÃO UNIDADES PRÉ-ESCOLARES	1.030.900,00
1016	CONSTRUÇÃO E AMPL. DE UNIDADES PRÉ-ESCOLARES-30% FUNDEB	7.000,00
1018	CONSTRUÇÃO, REFORMA E/OU AMPLIAÇÃO DE CALÇAMENTO	400.000,00
1019	OBRAS DE CONST. COMPL. E MELHORIA DE HABITAÇÕES POPULARES	100.900,00
1020	CONSTRUÇÃO DE FOSSAS DOMICILIARES	15.000,00
1021	CONSTRUÇÃO DE POÇOS E CHAFARIZES PÚBLICOS	120.000,00
1022	CONST. E REST. DE GALERIAS, ESGOTOS E FOSSAS DOMICILIARES	16.000,00
1024	CONSTRUÇÃO DE ATERRO SANITÁRIO	21.000,00
1025	PROJETOS ESPECIAIS DO SANEAMENTO BÁSICO	15.000,00
1026	CONSTRUÇÃO DE SISTEMAS DE ABASTECIMENTO D'ÁGUA	165.000,00
1027	IMPLANTAÇÃO DE ROCAS E HORTAS COMUNITÁRIAS	9.100,00
1028	CONSTRUÇÃO DE AÇUDES E BARRAGENS	12.000,00
1029	EXPANSÃO DE REDE DE ENERGIA ELÉTRICA	29.000,00
1033	AQUISIÇÃO DE TRATORES E EQUIPAMENTOS DIVERSOS	30.000,00
1034	CONSTRUÇÃO DE ESTRADAS VICINAIS	120.600,00
1035	CONSTRUÇÃO DE CAMPOS DE FUTEBOL	206.100,00
1036	MANUT. DAS ATIV. DA COORD. MUN. DE DEFESA CIVIL - COMDEC	72.400,00
1039	CONSTRUÇÃO, AMPLIAÇÃO E RECUPERAÇÃO DE UNIDADE ESCOLARES- FUNDEF	3.209.391,50
1040	CONSTRUÇÃO E/OU AMPLIAÇÃO DE QUADRA POLIESPORTIVA EM U. ESCOLARES	32.600,00
1041	CONSTRUÇÃO DE SISTEMAS DE ENERGIA SOLAR	1.600.000,00
1042	CONSTRUÇÃO DE PONTES E PASSAGENS MOLHADAS	80.000,00
1043	CONSTRUÇÃO DE MIRANTE	100.000,00
1044	CONSTRUÇÃO DE CASA DE FARINHA	90.000,00
1045	CONSTRUÇÃO DE PRAÇA	136.230,00
1046	CONSTRUÇÃO DE QUADRA DE ESPORTES	100.000,00
Total		9.676.601,50

NATANAEL SALES DE SOUSA
PREFEITO MUNICIPAL
277.027.418-05

(Continua na página seguinte)

LOA 2024**TANQUE DO PIAUÍ - PI****PREF MUNIC DE TANQUE DO PIAUI**

RUA 1º DE OUTUBRO, 168 - CNPJ:01612616/0001-86

Orçamento Programa - Exercício de 2024

Page 1

TABELA EXPLICATIVA - RELAÇÃO DE ATIVIDADES

Lei: , Data:

Código	Discriminação	Valor
2001	MANUTENÇÃO E FUNCIONAMENTO DA CÂMARA MUNICIPAL	1.151.865,80
2003	MANUTENÇÃO DO GABINETE DO PREFEITO	126.600,00
2005	MANUTENÇÃO DOS SERVIÇOS DE ADMINISTRAÇÃO GERAL	2.751.734,20
2006	PROGRAMA DE APOIO ÀS GESTANTES	25.000,00
2008	MANUTENÇÃO DO PROGRAMA DE PRÓTESE DENTÁRIA	115.200,00
2009	SIGTV - CUSTEIO DA REDE DE SERVIÇOS DO SUAS	165.000,00
2010	MANUTENÇÃO DO FUNDO MUNICIPAL DE ASSISTÊNCIA SOCIAL	935.500,00
2011	MANUTENÇÃO DAS AÇÕES DO PROGRAMA BPC	4.500,00
2012	INDICE DE GESTÃO DESCENTRALIZADA-BOLSA FAMILIA - IGDBF	33.100,00
2013	GESTÃO DESCENTRALIZADA DE ASSISTENCIA SOCIAL - IGD SUAS	54.700,00
2014	MANUT. DOS PROG. DEESEN. NO CENTRO DE REFERENCIA DA ASSISTENCIA SOCIAL - CRAS	220.900,00
2016	AÇÕES DE VIGILÂNCIA SANITÁRIA	62.600,00
2017	AÇÕES DE VIGILÂNCIA EM SAÚDE	208.600,00
2018	AÇÕES DE ASSISTÊNCIA FARMACÊUTICA	37.000,00
2019	PROGRAMA DE AGENTES COMUNITÁRIO DE SAÚDE - PACS	338.700,00
2020	ESTRATÉGIA DE SAÚDE DA FAMÍLIA - ESF	357.300,00
2021	MANUTENÇÃO DOS ENCARGOS DA SAÚDE - CUSTEIO ESTADUAL	226.100,00
2022	PROGRAMA DE SAÚDE BUCAL	316.900,00
2023	ENCARGOS COM PESSOAS CARENTES	45.000,00
2024	MANUTENÇÃO E DESENVOLVIMENTO DO ENSINO FUNDAMENTAL	1.853.500,00
2026	MANUTENÇÃO DOS SERVIÇOS DE LIMPEZA PÚBLICA	524.000,00
2027	AÇÕES DO PROGRAMA NAC. ALIMENTAÇÃO ESCOLAR - PNAE	44.600,00
2028	AÇÕES DO PROGRAMA DINHEIRO DIR. NA ESCOLA - PDDE	1.700,00
2029	AÇÕES DO PROGRAMA SALÁRIO EDUCAÇÃO	54.200,00
2031	AÇÕES DO PROGRAMA PNATE	33.900,00
2032	MANUT. E DESENVOLVIMENTO DO ENSINO INFANTIL - CRECHE - FUNDEB 30%	20.000,00
2033	MANUTENÇÃO DO ENSINO DE JOVENS E ADULTOS - EJA	121.600,00
2034	REMUN. DO MAGISTÉRIO-ENSINO INFANTIL - CRECHE - FUNDEB 70%	270.400,00
2035	MANUTENÇÃO DA SECRETARIA MUNICIPAL DE SAÚDE	32.200,00
2036	REMUN. DO MAGISTÉRIO-ENSINO INFANTIL - PRE-ESCOLAR - FUNDEB 70%	464.900,00
2037	REMUN. DO MAGISTÉRIO-ENSINO FUNDAMENTAL- FUNDEB 70%	2.735.680,00
2038	MANUT. E DESENVOLVIMENTO DO ENSINO INFANTIL - PRÉ-ESCOLAR - FUNDEB 30%	78.500,00
2039	MANUT. E DESENV. DO ENSINO FUNDAMENTAL - FUNDEB 30%	50.000,00
2040	MANUTENÇÃO E DESENVOLVIMENTO DAS ATIVIDADES CULTURAIS	75.600,00
2043	MANUTEÇÃO DAS ATIV. DE PRESERV. E DEFESA DO MEIO AMBIENTE	5.000,00
2044	MANUTENÇÃO DA SECRET. DE AGRICULTURA E ABASTECIMENTO	279.400,00
2045	CONSERVAÇÃO DE ESTRADAS MUNICIPAIS	40.100,00
2046	MANUTENÇÃO DAS ATIVIDADES ESPORTIVAS	77.700,00
2047	ENCARGOS COM AMORTIZAÇÕES E JUROS DA DÍVIDA INTERNA	171.100,00
2048	MANUT. DO FUNDO DE APOIO A AGRIC. FAM. E MEIO-AMB-FUNDAPRA	116.000,00
2049	MANUTENÇÃO DAS AÇÕES DO SAMU	260.800,00
2050	MANUTENÇÃO DA ATENÇÃO PRIMÁRIA DE SAÚDE	1.121.300,00
2051	MANUTENÇÃO DA SECRETARIA DE OBRAS E SERVIÇOS PÚBLICOS	1.092.600,00
2052	MANUTENÇÃO DA SECRETARIA MUNICIPAL DE CULTURA	158.600,00
2053	MANUTENÇÃO DO FUNDO MUNICIPAL DE SAÚDE - FMS	2.459.700,00
2054	ASSISTÊNCIA TÉCNICA AO PRODUTOR RUAL	57.000,00
2057	COFINANCIAMENTO ESTADUAL DE AÇÕES BÁSICAS DE SAÚDE	285.400,00
2058	MANUT. DO PROG. ESTADUAL DE TRANSP. ESCOLAR - PROETE	112.750,00
2059	MANUTENÇÃO DA SECRETARIA MUNICIPAL DE EDUCAÇÃO	217.700,00
2060	MANUTENÇÃO DO ENSINO INFANTIL	213.100,00
2061	PUBLICAÇÃO DOS ATOS OFICIAIS	150.000,00
2062	CONTRIBUIÇÃO PARA A APPM	30.900,00
2063	MANUTENÇÃO DA JUNTA DE SERVIÇO MILITAR	26.297,50
2064	MANUTENÇÃO DO CONSELHO TUTELAR	162.000,00
2065	ENCARGOS COM O CONSELHO MUNICIPAL DE ASSISTENCIA SOCIAL	4.400,00
2066	MANUTENÇÃO DA SECRET. DE ASSIST. SOCIAL E AÇÃO COMUNITÁRIA	140.800,00
2067	MANUTENÇÃO DO ENSINO DE JOVENS E ADULTOS - 70%	40.000,00
2068	MANUTENÇÃO DO ENSINO DE JOVENS E ADULTOS - 30%	36.900,00

(Continua na página seguinte)

LOA 2024

TANQUE DO PIAUÍ - PI



PREF MUNIC DE TANQUE DO PIAUI
RUA 1º DE OUTUBRO, 168 - CNPJ:01612616/0001-86

Orçamento Programa - Exercício de 2024

Page 2

Lei: , Data:

TABELA EXPLICATIVA - RELAÇÃO DE ATIVIDADES

Código	Discriminação	Valor
2070	MANUTENÇÃO DO CONTROLE INTERNO	170.000,00
2071	MANUTENÇÃO DO PROGRAMA BRASIL CARINHOSO	22.000,00
2073	COFINANCIAMENTO ESTADUAL DA ASSISTENCIA SOCIAL	49.150,00
2074	AÇÕES DO PROGRAMA NAC. ALIM. ESCOLAR - PNAE - PRÉ-ESCOLAR	20.000,00
2075	AÇÕES DO PROGRAMA NAC. ALIM. ESCOLAR - PNAE - CRECHE	8.000,00
2076	AÇÕES DO PROGRAMA NAC. ALIM. ESCOLAR - PNAE - EJA	4.000,00
2077	MANUTENÇÃO DO SISTEMA MUNICIPAL DE ENSINO - FUNDEF	896.100,00
2078	MANUTENÇÃO DAS AÇÕES DE COMBATE AO COVID-19	400.000,00
2079	INCENTIVO A CULTURA - LEI PAULO GUSTAVO	45.700,00
2080	MANUTENÇÃO DO SISTEMA DE ILUMINAÇÃO PÚBLICA	210.000,00
2081	MANUTENÇÃO DA SECRETARIA MUNICIPAL DE FINANÇAS	817.000,00
2082	MANUTENÇÃO DA MERENDA ESCOLAR	20.600,00
2083	MANUTENÇÃO DA EDUCAÇÃO ESPECIAL	110.000,00
9999	RESERVA DE CONTINGENCIA	322.051,00
Total		23.891.228,50

NATANAEL SALES DE SOUSA
PREFEITO MUNICIPAL
277.027.418-05



PREF MUNIC DE TANQUE DO PIAUI
RUA 1º DE OUTUBRO, 168 - CNPJ:01612616/0001-86

Orçamento Programa - Exercício de 2024

TABELA EXPLICATIVA - LEGISLAÇÃO DA RECEITA
(Inc. III, § 1º, Art.2º)

Page 1

Lei: , Data:

Codigo	Discriminação	Fonte	Legislacao
1000.00.0.0.00	RECEITAS CORRENTES.		
1100.00.0.0.00	IMPOSTOS, TAXAS E CONTRIBUIÇÕES DE MELHORIA		
1110.00.0.0.00	IMPOSTOS		
1112.00.0.0.00	IMPOSTOS SOBRE O PATRIMÔNIO		
1112.50.0.0.00	IMPOSTO SOBRE A PROPRIEDADE PREDIAL E TERRITORIAL URBANA		
1112.50.0.1.00	IMPOSTO SOBRE A PROPRIEDADE PREDIAL E TERRITORIAL URBANA - P	500 120	Código Tributário Municipal - LC nº 001/2014 - art. 48
1112.50.0.2.00	IMPOSTO SOBRE A PROPRIEDADE PREDIAL E TERRITORIAL URBANA - M	500 120	Código Tributário Municipal - LC nº 001/2014 - art. 48
1112.53.0.0.00	IMPOSTOS SOBRE TRANSMISSÃO "INTER VIVOS" DE BENS IMÓVEIS E D		
1112.53.0.1.00	IMPOSTOS SOBRE TRANSMISSÃO "INTER VIVOS" DE BENS IMÓVEIS E D	500 120	Código Tributário Municipal - LC nº 001/2014 - art. 65
1113.00.0.0.00	IMPOSTOS SOBRE A RENDA E PROVENTOS DE QUALQUER NATUREZA		
1113.03.0.0.00	IMPOSTO SOBRE A RENDA - RETIDO NA FONTE		
1113.03.1.0.00	IMPOSTO SOBRE A RENDA - RETIDO NA FONTE - TRABALHO		
1113.03.1.1.01	IMPOSTO SOBRE A RENDA - RETIDO NA FONTE - FOLHA	500 120	Constituição Federal - art. 158, inciso I
1113.03.4.0.00	IMPOSTO SOBRE A RENDA - RETIDO NA FONTE - OUTROS RENDIMENTOS		
1113.03.4.1.01	IMPOSTO SOBRE A RENDA - RETIDO NA FONTE - OUTROS RENDIMENTOS	500 120	Constituição Federal - art. 158, inciso I
1114.00.0.0.00	IMPOSTOS SOBRE A PRODUÇÃO E CIRCULAÇÃO DE MERCADORIAS E SERV		
1114.51.0.0.00	IMPOSTOS SOBRE SERVIÇOS		
1114.51.1.0.00	IMPOSTO SOBRE SERVIÇOS DE QUALQUER NATUREZA - ISSQN		
1114.51.1.1.00	IMPOSTO SOBRE SERVIÇOS DE QUALQUER NATUREZA - ISSQN - PRINCI	500 120	Código Tributário Municipal - LC nº 001/2014 - art. 74
1120.00.0.0.00	TAXAS		
1121.00.0.0.00	TAXAS PELO EXERCÍCIO DO PODER DE POLÍCIA		
1121.01.0.0.00	TAXAS DE INSPEÇÃO, CONTROLE E FISCALIZAÇÃO		
1121.01.0.1.00	TAXAS DE INSPEÇÃO, CONTROLE E FISCALIZAÇÃO - PRINCIPAL	500 120	Código Tributário Municipal - LC nº 001/2014 - art. 95
1121.02.0.0.00	TAXAS DE FISCALIZAÇÃO DAS TELECOMUNICAÇÕES		
1121.02.2.0.00	TAXA DE FISCALIZAÇÃO DE FUNCIONAMENTO - TFF - NÃO PROVENIENT		
1121.02.2.1.01	TAXA DE FISCALIZAÇÃO DE FUNCIONAMENTO - TFF	500 120	Código Tributário Municipal - LC nº 001/2014 - art. 94
1122.00.0.0.00	TAXAS PELA PRESTAÇÃO DE SERVIÇOS		
1122.01.0.0.00	TAXAS PELA PRESTAÇÃO DE SERVIÇOS EM GERAL		
1122.01.0.1.00	TAXAS PELA PRESTAÇÃO DE SERVIÇOS EM GERAL - PRINCIPAL	500 120	Código Tributário Municipal - LC nº 001/2014 - art. 93

(Continua na página seguinte)

LOA 2024

TANQUE DO PIAUÍ - PI



PREF MUNIC DE TANQUE DO PIAUI
 RUA 1º DE OUTUBRO, 168 - CNPJ:01612616/0001-86

Orçamento Programa - Exercício de 2024
TABELA EXPLICATIVA - LEGISLAÇÃO DA RECEITA
 (Inc. III, § 1º, Art.2º)

Page 2
 Lei: , Data:

Codigo	Discriminação	Fonte	Legislacao
1130.00.0.0.00	CONTRIBUIÇÃO DE MELHORIA		
1131.00.0.0.00	CONTRIBUIÇÃO DE MELHORIA		
1131.99.0.0.00	OUTRAS CONTRIBUIÇÕES DE MELHORIA		
1131.99.0.1.00	OUTRAS CONTRIBUIÇÕES DE MELHORIA - PRINCIPAL	500 120	Constituição Federal - art. 149-A
1200.00.0.0.00	CONTRIBUIÇÕES		
1240.00.0.0.00	CONTRIBUIÇÃO PARA O CUSTEIO DO SERVIÇO DE ILUMINAÇÃO PÚBLICA		
1241.00.0.0.00	CONTRIBUIÇÃO PARA O CUSTEIO DO SERVIÇO DE ILUMINAÇÃO PÚBLICA		
1241.50.0.0.00	CONTRIBUIÇÃO PARA O CUSTEIO DO SERVIÇO DE ILUMINAÇÃO PÚBLICA		
1241.50.0.1.00	CONTRIBUIÇÃO PARA O CUSTEIO DO SERVIÇO DE ILUMINAÇÃO PÚBLICA	500 120	Código Tributário Municipal - LC nº 001/2004 - art. 114, 115
1300.00.0.0.00	RECEITA PATRIMONIAL		
1310.00.0.0.00	EXPLORAÇÃO DO PATRIMÔNIO IMOBILIÁRIO DO ESTADO		
1311.00.0.0.00	EXPLORAÇÃO DO PATRIMÔNIO IMOBILIÁRIO DO ESTADO		
1311.99.0.0.00	OUTRAS RECEITAS IMOBILIÁRIAS		
1311.99.0.1.00	OUTRAS RECEITAS IMOBILIÁRIAS - PRINCIPAL	500 120	Código Tributário Municipal - LC nº 001/2004 - art. 114, 115
1320.00.0.0.00	VALORES MOBILIÁRIOS		
1321.00.0.0.00	JUROS E CORREÇÕES MONETÁRIAS		
1321.01.0.0.00	REMUNERAÇÃO DE DEPÓSITOS BANCÁRIOS		
1321.01.0.1.01	REMUNERAÇÃO DE DEPÓSITOS BANCÁRIOS - FUNDEB	540 999	Art. 164, § 3º da Constituição Federal
1321.01.0.1.03	REMUNERAÇÃO DE DEPÓSITOS BANCÁRIOS - REPASSE ESTADUAL	661 999	Art. 164, § 3º da Constituição Federal
1321.01.0.1.04	REMUNERAÇÃO DE DEPÓSITOS BANCÁRIOS - FMAS	500 120	Art. 164, § 3º da Constituição Federal
1321.01.0.1.05	REMUNERAÇÃO DE DEPÓSITOS BANCÁRIOS - SUAS	660 999	Art. 164, § 3º da Constituição Federal
1321.01.0.1.06	REMUNERAÇÃO DE DEPÓSITOS BANCÁRIOS - FUS	500 300	Art. 164, § 3º da Constituição Federal
1321.01.0.1.07	REMUNERAÇÃO DE DEPÓSITOS BANCÁRIOS - SUS-CUSTEIO	600 999	Art. 164, § 3º da Constituição Federal
1321.01.0.1.08	REMUNERAÇÃO DE DEPÓSITOS BANCÁRIOS - SUS INVESTIMENTO	601 999	Art. 164, § 3º da Constituição Federal
1321.01.0.1.09	REMUNERAÇÃO DE DEPÓSITOS BANCÁRIOS - COFINANCIAMENTO	621 999	Art. 164, § 3º da Constituição Federal
1321.01.0.1.10	REMUNERAÇÃO DE DEPÓSITOS BANCÁRIOS - CUSTEIO ESTADUAL	621 999	Art. 164, § 3º da Constituição Federal



PREF MUNIC DE TANQUE DO PIAUI
 RUA 1º DE OUTUBRO, 168 - CNPJ:01612616/0001-86

Orçamento Programa - Exercício de 2024
TABELA EXPLICATIVA - LEGISLAÇÃO DA RECEITA
 (Inc. III, § 1º, Art.2º)

Page 3
 Lei: , Data:

Codigo	Discriminação	Fonte	Legislacao
1321.01.0.1.11	REMUNERAÇÃO DE DEPÓSITOS BANCÁRIOS - Recursos não vinculados	500 120	Art. 164, § 3º da Constituição Federal
1321.01.0.1.12	REMUNERAÇÃO DE DEPÓSITOS BANCÁRIOS - Convênios União	700 999	
1321.01.0.1.13	REMUNERAÇÃO DE DEPÓSITOS BANCÁRIOS - Convênios Estado	701 999	Art. 164, § 3º da Constituição Federal
1321.01.0.1.14	REMUNERAÇÃO DE DEPÓSITOS BANCÁRIOS - FNDE/QSE	550 999	Art. 164, § 3º da Constituição Federal
1321.01.0.1.15	REMUNERAÇÃO DE DEPÓSITOS BANCÁRIOS - FNDE/PDDE	551 999	Art. 164, § 3º da Constituição Federal
1321.01.0.1.16	REMUNERAÇÃO DE DEPÓSITOS BANCÁRIOS - FNDE/PNAE	552 999	Art. 164, § 3º da Constituição Federal
1321.01.0.1.17	REMUNERAÇÃO DE DEPÓSITOS BANCÁRIOS - FNDE/PNATE	553 999	Art. 164, § 3º da Constituição Federal
1321.01.0.1.18	REMUNERAÇÃO DE DEPÓSITOS BANCÁRIOS - FNDE/OUTROS	569 999	Art. 164, § 3º da Constituição Federal
1321.01.0.1.19	REMUNERAÇÃO DE DEPÓSITOS BANCÁRIOS - PROETE	576 999	Art. 164, § 3º da Constituição Federal
1321.01.0.1.23	REMUNERAÇÃO DE DEPÓSITOS BANCÁRIOS - PRÓTESE DENTÁRIA	600 999	
1700.00.0.0.00	TRANSFERÊNCIAS CORRENTES		
1710.00.0.0.00	TRANSFERÊNCIAS DA UNIÃO E DE SUAS ENTIDADES		
1711.00.0.0.00	TRANSFERÊNCIAS DECORRENTES DE PARTICIPAÇÃO NA RECEITA DA UNI		
1711.51.0.0.00	COTA-PARTE DO FUNDO DE PARTICIPAÇÃO DOS MUNICÍPIOS - FPM		
1711.51.1.0.00	COTA-PARTE DO FUNDO DE PARTICIPAÇÃO DOS MUNICÍPIOS - COTA ME		
1711.51.1.1.00	COTA-PARTE DO FUNDO DE PARTICIPAÇÃO DOS MUNICÍPIOS - COTA ME	500 120	Constituição Federal, Art. 159, I, b
1711.51.2.0.00	COTA-PARTE DO FUNDO DE PARTICIPAÇÃO DOS MUNICÍPIOS - COTAS E		
1711.51.2.1.00	COTA-PARTE DO FUNDO DE PARTICIPAÇÃO DOS MUNICÍPIOS - COTAS E	500 120	Constituição Federal, Art. 159, I, d
1711.52.0.0.00	COTA-PARTE DO IMPOSTO SOBRE A PROPRIEDADE TERRITORIAL RURAL		
1711.52.0.1.00	COTA-PARTE DO IMPOSTO SOBRE A PROPRIEDADE TERRITORIAL RURAL	500 120	Constituição Federal, Art. 153
1712.00.0.0.00	TRANSFERÊNCIAS DAS COMPENSAÇÕES FINANCEIRAS PELA EXPLORAÇÃO		
1712.52.0.0.00	COTA-PARTE DA COMPENSAÇÃO FINANCEIRA PELA PRODUÇÃO DE PETRÓL		
1712.52.4.0.00	COTA-PARTE DO FUNDO ESPECIAL DO PETRÓLEO - FEP		
1712.52.4.1.00	COTA-PARTE DO FUNDO ESPECIAL DO PETRÓLEO - FEP - PRINCIPAL	500 120	Lei Federal nº 7.525, art. 6º, 1986; Lei Federal nº 7.990/1989, Art. 8º
1713.00.0.0.00	TRANSFERÊNCIAS DE RECURSOS DO SISTEMA ÚNICO DE SAÚDE - SUS		
1713.50.0.0.00	TRANSFERÊNCIAS DE RECURSOS DO SISTEMA ÚNICO DE SAÚDE - SUS -		
1713.50.1.0.00	TRANSFERÊNCIAS DE RECURSOS DO BLOCO DE MANUTENÇÃO DAS AÇÕES		

(Continua na página seguinte)

LOA 2024

TANQUE DO PIAUÍ - PI



PREF MUNIC DE TANQUE DO PIAUI

RUA 1º DE OUTUBRO, 168 - CNPJ:01612616/0001-86

Orçamento Programa - Exercício de 2024

TABELA EXPLICATIVA - LEGISLAÇÃO DA RECEITA

(Inc. III, § 1º, Art.2º)

Page 4

Lei: , Data:

Código	Discriminação	Fonte	Legislacao
1713.50.1.1.01	FMS - INCENTIVO PARA AÇÕES ESTRATÉGICAS - APS	600 999	Portaria nº 3947/2017 GM/MS de 28/12/2017
1713.50.1.1.02	FNS - INCENTIVO FINANCEIRO DA APS - DESEMPENHO	600 999	Portaria nº 204/2007-GM/MS; Portaria nº 978/2012 GM/MS de 16/05/2012
1713.50.1.1.04	FNS - INCENTIVO FINANCEIRO DA APS - CAPTAÇÃO PONDERADA	600 999	Portaria nº 3947/2017 GM/MS de 28/12/2017
1713.50.1.1.05	FNS - AGENTES COMUNITÁRIO DE SAÚDE - ACS	600 999	Portaria nº 1939/GM/MS de 30/11/2015
1713.50.1.1.06	FNS - PROGRAMA DE INFORMATIZAÇÃO DA APS	600 999	Portaria nº 1939/GM/MS de 30/11/2015
1713.50.1.1.07	FNS - INCENTIVO FINANCEIRO DA APS - FATOR COMPENSATÓRIO	600 999	Portaria nº 1555/GM/MS de 30/07/2013
1713.50.1.1.08	FNS - INCENTIVO TEMPORARIO AO CUSTEIO DE APS	600 999	Portaria nº 1939/GM/MS de 30/11/2015
1713.50.1.1.09	FNS - CORONAVIRUS (COVID-19)	602 999	Portaria nº 204/2007-GM/MS; Portaria nº 2393/GM/MS
1713.50.1.1.10	TRANSFERÊNCIAS DE RECURSOS DO PISO DA ENFERMAGEM	605 999	
1713.50.2.0.00	TRANSFERÊNCIAS DE RECURSOS DO BLOCO DE MANUTENÇÃO DAS AÇÕES		
1713.50.2.1.01	FNS - TRANSFERÊNCIAS DE RECURSOS DO SUS - SAMU 192	600 999	
1713.50.3.0.00	TRANSFERÊNCIAS DE RECURSOS DO BLOCO DE MANUTENÇÃO DAS AÇÕES		
1713.50.3.1.01	FNS - INCENTIVO FINANCEIRO - VIGILANCIA SANTITARIA	600 999	
1713.50.3.1.02	FNS - INCENTIVO FINANCEIRO - VIGILANCIA EM SAUDE	600 999	
1713.50.3.1.03	FNS - INCENTIVO FINANCEIRO AO AGENTE DE COMBATE AS ENDEMIAS	600 999	
1713.50.4.0.00	TRANSFERÊNCIAS DE RECURSOS DO BLOCO DE MANUTENÇÃO DAS AÇÕES		
1713.50.4.1.01	FNS - TRANSFERENCIAS DE RECURSOS DO SUS - ASSISTENCIA FARMAC	600 999	
1713.50.5.0.00	TRANSFERÊNCIAS DE RECURSOS DO BLOCO DE MANUTENÇÃO DAS AÇÕES		
1713.50.5.1.01	FNS - TRANSFERÊNCIAS DE RECURSOS DO SUS - GESTÃO DO SUS	600 999	
1714.00.0.0.00	TRANSFERÊNCIAS DE RECURSOS DO FUNDO NACIONAL DO DESENVOLVIME		
1714.50.0.0.00	TRANSFERÊNCIAS DO SALÁRIO-EDUCAÇÃO		
1714.50.0.1.00	TRANSFERÊNCIAS DO SALÁRIO-EDUCAÇÃO - PRINCIPAL	550 999	CF/88 Art. 212 § 5º; Lei Federal nº 9.424/1996 art. 15 § 1º inciso II; Lei Federal nº 9.766/1998
1714.51.0.0.00	TRANSFERÊNCIAS DIRETAS DO FNDE REFERENTES AO PROGRAMA DINHEI		
1714.51.0.1.00	TRANSFERÊNCIAS DIRETAS DO FNDE REFERENTES AO PROGRAMA DINHEI	551 999	Lei Federal nº 11.497/2009
1714.52.0.0.00	TRANSFERÊNCIAS REFERENTES AO PROGRAMA NACIONAL DE ALIMENTAÇÃO		
1714.52.0.1.00	TRANSFERÊNCIAS REFERENTES AO PROGRAMA NACIONAL DE ALIMENTAÇÃO	552 999	Lei Federal nº 11.497/2009; Resolução/CD/FNDE nº 038/2009
1714.53.0.0.00	TRANSFERÊNCIAS REFERENTES AO PROGRAMA NACIONAL DE APOIO AO T		

(Continua na página seguinte)

LOA 2024

TANQUE DO PIAUÍ - PI



PREF MUNIC DE TANQUE DO PIAUI
 RUA 1º DE OUTUBRO, 168 - CNPJ:01612616/0001-86

Orçamento Programa - Exercício de 2024

TABELA EXPLICATIVA - LEGISLAÇÃO DA RECEITA
 (Inc. III, § 1º, Art.2º)

Page 5

Lei: , Data:

Codigo	Discriminação	Fonte	Legislacao
1714.53.0.1.00	TRANSFERÊNCIAS REFERENTES AO PROGRAMA NACIONAL DE APOIO AO T	553 999	Lei Federal nº 10.880/2004
1714.99.0.0.00	OUTRAS TRANSFERÊNCIAS DIRETAS DO FUNDO NACIONAL DO DESENVOLV		
1714.99.0.1.00	OUTRAS TRANSFERÊNCIAS DIRETAS DO FUNDO NACIONAL DO DESENVOLV	569 999	
1715.00.0.0.00	TRANSFERÊNCIAS DE RECURSOS DE COMPLEMENTAÇÃO DA UNIÃO AO FUN		
1715.50.0.0.00	TRANSFERÊNCIAS DE RECURSOS DE COMPLEMENTAÇÃO DA UNIÃO AO FUN		
1715.50.0.1.01	TRANSF. DE RECURSOS DE COMPLEM. DA UNIÃO AO FUNDEB - VAAT	542 999	Lei Federal nº 11.494/07
1715.51.0.0.00	TRANSFERÊNCIAS DE RECURSOS DE COMPLEMENTAÇÃO DA UNIÃO AO FUN		
1715.51.0.1.01	TRANSF. DE RECURSOS DE COMPLEM. DA UNIÃO AO FUNDEB - VAAF	541 999	
1716.00.0.0.00	TRANSFERÊNCIAS DE RECURSOS DO FUNDO NACIONAL DE ASSISTÊNCIA		
1716.50.0.0.00	TRANSFERÊNCIAS DE RECURSOS DO FUNDO NACIONAL DE ASSISTÊNCIA		
1716.50.0.1.02	TRANSF. DE RECURSOS DO FNAS - SCFV/PSB	660 999	
1716.50.0.1.03	TRANSF. DE RECURSOS DO FNAS - PISO BASICO FIXO/PSB	660 999	Resolução CNAS nº33/2012; Portaria MDS nº 625, de 10/08/2010; Resolução CNAS nº 109/2009
1716.50.0.1.04	INDICE DE GESTÃO DESCENTRALIZADA - IGDBF	660 999	
1716.50.0.1.05	TRANSF. DE RECURSOS DO FNAS - IGD SUAS	660 999	
1716.50.0.1.06	PSE-PAGAMENTO EXTRAORDINARIO AOS MUNICIPIO EM CALAMIDADE	660 999	
1716.50.0.1.07	DEMAIS TRANSF. DE RECURSOS DO FNAS/SUAS	660 999	
1716.50.0.1.08	TRANSF. DO FNAS - PISO DE TRANSIÇÃO DE MÉDIA COMPLEXIDADE	660 999	
1717.00.0.0.00	TRANSFERÊNCIAS DE CONVÊNIO DA UNIÃO E DE SUAS ENTIDADES		
1717.99.0.0.00	OUTRAS TRANSFERÊNCIAS DE CONVÊNIO DA UNIÃO E DE SUAS ENTIDA		
1717.99.0.1.00	OUTRAS TRANSFERÊNCIAS DE CONVÊNIO DA UNIÃO E DE SUAS ENTIDA	700 999	
1719.00.0.0.00	OUTRAS TRANSFERÊNCIAS DE RECURSOS DA UNIÃO E DE SUAS ENTIDAD		
1719.56.0.0.00	TRANSFERÊNCIAS DECORRENTES DE DECISÃO JUDICIAL (PRECATÓRIOS)		
1719.56.0.1.00	TRANSFERÊNCIAS DECORRENTES DE DECISÃO JUDICIAL (PRECATÓRIOS)	544 999	
1719.99.0.0.00	OUTRAS TRANSFERÊNCIAS DE RECURSOS DA UNIÃO E DE SUAS ENTIDAD		
1719.99.0.1.01	TRANSFERÊNCIAS DE RECURSOS DA LEI PAULO GUSTAVO - AUDIOVISUA	715 999	
1719.99.0.1.02	TRANSFERÊNCIAS DE RECURSOS DA UNIÃO E DE SUAS ENTIDADES	500 120	
1719.99.0.1.03	TRANSFERÊNCIAS DE RECURSOS DA LEI PAULO GUSTAVO-DEMAIS SETOR	716 999	
1720.00.0.0.00	TRANSFERÊNCIAS DOS ESTADOS E DO DISTRITO FEDERAL E DE SUAS E		
1721.00.0.0.00	PARTICIPAÇÃO NA RECEITA DOS ESTADOS E DISTRITO FEDERAL		
1721.50.0.0.00	COTA-PARTE DO ICMS		
1721.50.0.1.00	COTA-PARTE DO ICMS - PRINCIPAL	500 120	Constituição Federal - Art.158 inciso IV



PREF MUNIC DE TANQUE DO PIAUI
 RUA 1º DE OUTUBRO, 168 - CNPJ:01612616/0001-86

Orçamento Programa - Exercício de 2024

TABELA EXPLICATIVA - LEGISLAÇÃO DA RECEITA
 (Inc. III, § 1º, Art.2º)

Page 6

Lei: , Data:

Codigo	Discriminação	Fonte	Legislacao
1721.51.0.0.00	COTA-PARTE DO IPVA		
1721.51.0.1.00	COTA-PARTE DO IPVA - PRINCIPAL	500 120	Constituição Federal - Art.158 inciso III
1721.52.0.0.00	COTA-PARTE DO IPI - MUNICÍPIOS		
1721.52.0.1.00	COTA-PARTE DO IPI - MUNICÍPIOS - PRINCIPAL	500 120	Constituição Federal - Art.153, § 3º
1721.53.0.0.00	COTA-PARTE DA CONTRIBUIÇÃO DE INTERVENÇÃO NO DOMÍNIO ECONÔMI		
1721.53.0.1.00	COTA-PARTE DA CONTRIBUIÇÃO DE INTERVENÇÃO NO DOMÍNIO ECONÔMI	500 120	Lei Federal 10.336/2001
1723.00.0.0.00	TRANSFERÊNCIAS DE RECURSOS DO SISTEMA ÚNICO DE SAÚDE - SUS		
1723.50.0.0.00	TRANSFERÊNCIAS DE RECURSOS DO SISTEMA ÚNICO DE SAÚDE - SUS		
1723.50.0.1.01	TRANSFERÊNCIAS DE RECURSOS DO CONFINANCIAMENTO ESTADUAL	621 999	
1723.50.0.1.02	TRANSFERÊNCIAS DE RECURSOS DO PROGRAMA PROTESE DENTÁRIA	600 999	
1723.50.0.1.03	TRANSFERÊNCIAS DE RECURSOS DO CUSTEIO ESTADUAL DA SAUDE	621 999	
1724.00.0.0.00	TRANSFERÊNCIAS DE CONVÊNIO DOS ESTADOS E DF E DE SUAS ENTID		
1724.51.0.0.00	TRANSFERÊNCIAS DE CONVÊNIO DOS ESTADOS DESTINADAS A PROGRAM		
1724.51.0.1.01	TRANSFERÊNCIAS DE CONVÊNIO DOS ESTADOS - PROETE	576 999	
1729.00.0.0.00	OUTRAS TRANSFERÊNCIAS DOS ESTADOS E DISTRITO FEDERAL		
1729.51.0.0.00	TRANSFERÊNCIAS DE ESTADOS DESTINADAS À ASSISTÊNCIA SOCIAL		
1729.51.0.1.00	TRANSFERÊNCIAS DE ESTADOS DESTINADAS À ASSISTÊNCIA SOCIAL -	661 999	
1750.00.0.0.00	TRANSFERÊNCIAS DE OUTRAS INSTITUIÇÕES PÚBLICAS		
1751.00.0.0.00	TRANSFERÊNCIAS DE RECURSOS DO FUNDO DE MANUTENÇÃO E DESENVOL		
1751.50.0.0.00	TRANSFERÊNCIAS DE RECURSOS DO FUNDO DE MANUTENÇÃO E DESENVOL		
1751.50.0.1.01	TRANSF. DE RECURSOS DO FUNDEB - Impostos e Transferencias	540 230	Lei Federal nº 11.494/07
1900.00.0.0.00	OUTRAS RECEITAS CORRENTES		
1920.00.0.0.00	INDENIZAÇÕES, RESTITUIÇÕES E RESSARCIMENTOS		
1921.00.0.0.00	INDENIZAÇÕES		
1921.99.0.0.00	OUTRAS INDENIZAÇÕES		
1921.99.0.1.00	OUTRAS INDENIZAÇÕES - PRINCIPAL	500 120	
2000.00.0.0.00	RECEITAS DE CAPITAL		
2100.00.0.0.00	OPERAÇÕES DE CRÉDITO		
2110.00.0.0.00	OPERAÇÕES DE CRÉDITO - MERCADO INTERNO		
2112.00.0.0.00	OPERAÇÕES DE CRÉDITO CONTRATUAIS - MERCADO INTERNO		
2112.01.0.0.00	OPERAÇÕES DE CRÉDITO CONTRATUAIS - MERCADO INTERNO		

(Continua na página seguinte)

A INFORMAÇÃO IMPRESSA OFICIAL E LEGAL DOS ATOS DAS ADMINISTRAÇÃO MUNICIPAIS

www.diariooficialdasprefeituras.org

LOA 2024

TANQUE DO PIAUÍ - PI



PREF MUNIC DE TANQUE DO PIAUI

RUA 1º DE OUTUBRO, 168 - CNPJ:01612616/0001-86

Orçamento Programa - Exercício de 2024

TABELA EXPLICATIVA - LEGISLAÇÃO DA RECEITA

(Inc. III, § 1º, Art.2º)

Page 7

Lei: , Data:

Codigo	Discriminação	Fonte	Legislacao
2112.01.0.1.00	OPERAÇÕES DE CRÉDITO CONTRATUAIS - MERCADO INTERNO - PRINCIP	754 999	LEI MUNICIPAL Nº 399 DE 19/07/2023
2200.00.0.0.00	ALIENAÇÃO DE BENS		
2220.00.0.0.00	ALIENAÇÃO DE BENS IMÓVEIS		
2221.00.0.0.00	ALIENAÇÃO DE BENS IMÓVEIS		
2221.01.0.0.00	ALIENAÇÃO DE BENS IMÓVEIS		
2221.01.0.1.00	ALIENAÇÃO DE BENS IMÓVEIS - PRINCIPAL	500 120	
2400.00.0.0.00	TRANSFERÊNCIAS DE CAPITAL		
2410.00.0.0.00	TRANSFERÊNCIAS DA UNIÃO E DE SUAS ENTIDADES		
2411.00.0.0.00	TRANSFERÊNCIAS DE RECURSOS DO SISTEMA ÚNICO DE SAÚDE - SUS		
2411.50.0.0.00	TRANSFERÊNCIAS DE RECURSOS DO SISTEMA ÚNICO DE SAÚDE - SUS -		
2411.50.1.0.00	TRANSFERÊNCIAS DE RECURSOS DO BLOCO DE MANUTENÇÃO DAS AÇÕES		
2411.50.1.1.01	TRANSFERÊNCIAS DE RECURSOS DO BLOCO DE ESTRUTURAÇÃO	601 999	Lei nº. 4320/64, art. 11, § 2º
2412.00.0.0.00	TRANSFERÊNCIAS DE RECURSOS DO FUNDO NACIONAL DO DESENVOLVIME		
2412.50.0.0.00	TRANSFERÊNCIAS DE RECURSOS DESTINADOS A PROGRAMAS DE EDUCAÇÃ		
2412.50.9.0.00	OUTRAS TRANSFERÊNCIAS DESTINADAS A PROGRAMAS DE EDUCAÇÃO		
2412.50.9.1.00	OUTRAS TRANSFERÊNCIAS DESTINADAS A PROGRAMAS DE EDUCAÇÃO - P	569 999	
2414.00.0.0.00	TRANSFERÊNCIAS DE CONVÊNIOS DA UNIÃO E DE SUAS ENTIDADES		
2414.99.0.0.00	OUTRAS TRANSFERÊNCIAS DE CONVÊNIOS DA UNIÃO E DE SUAS ENTIDA		
2414.99.0.1.00	OUTRAS TRANSFERÊNCIAS DE CONVÊNIOS DA UNIÃO E DE SUAS ENTIDA	700 999	
2414.99.0.1.00	OUTRAS TRANSFERÊNCIAS DE CONVÊNIOS DA UNIÃO E DE SUAS ENTIDA	706 999	Lei nº. 4320/64, art. 11, § 2º
2420.00.0.0.00	TRANSFERÊNCIAS DOS ESTADOS E DO DISTRITO FEDERAL E DE SUAS E		
2422.00.0.0.00	TRANSFERÊNCIAS DE CONVÊNIOS DOS ESTADOS E DF E DE SUAS ENTID		
2422.51.0.0.00	TRANSFERÊNCIAS DE CONVÊNIOS DOS ESTADOS DESTINADAS A PROGRAM		
2422.51.0.1.00	TRANSFERÊNCIAS DE CONVÊNIOS DOS ESTADOS DESTINADAS A PROGRAM	701 999	
9000.00.0.0.00	(R) DEDUÇÕES DA RECEITA		
9500.00.0.0.00	(R) DEDUÇÕES DO FUNDEB		
9510.00.0.0.00	(R) DEDUÇÕES DO FUNDEB	500 120	



PREF MUNIC DE TANQUE DO PIAUI

RUA 1º DE OUTUBRO, 168 - CNPJ:01612616/0001-86

Orçamento Programa - Exercício de 2024

TABELA EXPLICATIVA - LEGISLAÇÃO DA RECEITA

(Inc. III, § 1º, Art.2º)

Page 8

Lei: , Data:

Codigo	Discriminação	Fonte	Legislacao
--------	---------------	-------	------------

NATANAEL SALES DE SOUSA
PREFEITO MUNICIPAL
277.027.418-05