

**LOA 2025**

**TANQUE DO PIAUÍ - PI**

**ID: 3ECBAC8F0C0D4**



PREFEITURA MUNICIPAL DE  
**TANQUE DO PIAUÍ**

# Lei Orçamentária Anual **2025**

---

Avenida Dom Edilberto, 760 – Centro - Cep. 64.512-000 – Tanque do Piauí-PI  
CNPJ/MF N° 01.612.616/0001-86-Tel. (0\*\*89) 3427-0090- E-mail: [pmtanquepi@gmail.com](mailto:pmtanquepi@gmail.com)

(Continua na página seguinte)

A INFORMAÇÃO IMPRESSA OFICIAL E LEGAL DOS ATOS DA ADMINISTRAÇÃO MUNICIPAL  
[www.diariooficialdasprefeituras.org](http://www.diariooficialdasprefeituras.org)



## LOA 2025

## TANQUE DO PIAUÍ - PI

PREFEITURA MUNICIPAL DE  
TANQUE DO PIAUÍ

LEI Nº 421/2024

DE 19 DE DEZEMBRO DE 2024

EMENTA: ESTIMA A RECEITA E FIXA AS  
DESPESAS NO MUNICÍPIO DE TANQUE  
DO PIAUÍ PARA O EXERCÍCIO DE 2025.

O PREFEITO MUNICIPAL DE TANQUE DO PIAUÍ - PI, usando de suas atribuições que lhe são conferidas pela Constituição Federal e pela Lei Orgânica deste Município, FAZ SABER que a Câmara Municipal aprovou e ele sanciona a seguinte Lei.

## DO ORÇAMENTO DO MUNICÍPIO

Art. 1º - Esta Lei estima a receita e fixa a despesa do município de Tanque do Piauí, para o exercício financeiro de 2025, em R\$ 42.637.400,00, nos termos do art. 165, §5º, da Constituição Federal, da Lei Complementar nº 101/00 e da Lei de Diretrizes Orçamentárias para o exercício de 2025.

- O Orçamento Fiscal referente ao Poder Executivo e o Poder Legislativo do Município, seus fundos, órgãos e entidades da administração direta e indireta, inclusive fundações mantidas e instituídas pelo poder público no valor de R\$ 32.805.780,00;
- O Orçamento da Seguridade Social, abrangendo todas as entidades e órgãos a ela vinculados, da administração direta e indireta, bem como os fundos e fundações instituídos e mantidos pelo poder público no valor de R\$ 9.831.620,00.

Art. 2º - Integram a Lei do Orçamento segundo o art. 2º § 1º da Lei nº 4320 de 17 de março de 1964, os seguintes anexos:

- Sumário geral da receita por fontes e da despesa por funções do Governo;
- Quadro demonstrativo da Receita e da Despesa segundo as Categorias Econômicas, na forma do Anexo I;
- Quadro discriminativo da receita por fontes e respectiva legislação;
- Quadro das dotações por órgãos do Governo e da Administração.

CAPÍTULO I  
DOS ORÇAMENTOS FISCAL E DA SEGURIDADE SOCIAL  
SEÇÃO I  
ESTIMATIVA DA RECEITA

Art. 3º - A Receita total é estimada em R\$ 42.637.400,00 e serão realizadas mediante a arrecadação de tributos, outras receitas correntes e de capital, na forma da legislação em vigor, discriminada nos quadros anexos com os seguintes desdobramentos:

Avenida Dom Edilberto, 760 - Centro - Cep. 64.512-000 - Tanque do Piauí-PI  
CNPJ/MF Nº 01.612.616/0001-86-Tel. (0\*\*89) 3427-0090- E-mail: pmtanquepi@gmail.com

PREFEITURA MUNICIPAL DE  
TANQUE DO PIAUÍ

RECEITAS CORRENTES	RS	35.731.820,00
Impostos, Taxas e Contribuições de Melhorias	RS	1.135.800,00
Receita de Contribuição	RS	186.800,00
Receita Patrimonial	RS	409.227,40
Transferências Correntes	RS	337.681.674,20
Outras Transferências Correntes	RS	100.858,40
(R)DEDUÇÕES FUNDEB	RS	-3.782.540,00
<b>RECEITA DE CAPITAL</b>	<b>RS</b>	<b>6.905.580,00</b>
Alienação de Bens	RS	10.000,00
Transferências de Capital	RS	6.895.580,00
<b>TOTAL DA RECEITA</b>	<b>RS</b>	<b>42.637.400,00</b>

SEÇÃO II  
DA FIXAÇÃO DA DESPESA

Art. 4º - O Valor total da fixação da despesa é igual ao da previsão da Receita, cumprida assim, o Princípio do Equilíbrio Orçamentário, a qual será realizada segundo a apresentação dos anexos integrantes desta Lei, obedecendo à classificação institucional, funcional-pragmática, distribuídas da seguinte maneira:

I. DESPESA POR CLASSIFICAÇÃO INSTITUCIONAL		
01.01	CÂMARA MUNICIPAL	RS 1.352.000,00
02.01	GABINETE DO PREFEITO	RS 126.600,00
02.02	SEC. MUNIC. DE ADMINISTRAÇÃO E PLANEJAMENTO	RS 2.559.879,00
02.03	SECRETARIA MUNICIPAL DE EDUCAÇÃO	RS 20.550.640,00
02.04	SECRETARIA MUNICIPAL DE SAÚDE	RS 7.592.370,00
02.05	SEC. MUNIC. DE ASSIST. SOCIAL E AÇÃO COMUNITÁRIA	RS 2.239.250,00
02.06	SECRETARIA MUNIC. DE OBRAS E SERVIÇOS PÚBLICOS	RS 4.428.610,00
02.07	SECRET. MUNICIPAL DE AGRICULTURA E ABASTECIMENTO	RS 771.100,00
02.08	COORDENADORIA MUNICIPAL DE DEFESA CIVIL - COMDEC	RS 72.400,00
02.09	SECRETARIA MUNICIPAL DE CULTURA	RS 721.800,00
02.10	CONTROLADORIA GERAL DOS MUNICÍPIOS	RS 170.000,00
02.11	SECRETARIA MUNICIPAL DE FINANÇAS	RS 887.000,00
02.12	SECRETARIA MUNICIPAL DE MEIO AMBIENTE	RS 150.000,00
02.13	SECRETARIA MUNICIPAL DE GOVERNO	RS 185.000,00
02.14	SECRETARIA MUNICIPAL DE TRANSPORTE	RS 508.700,00
99.99	RESERVA DE CONTINGÊNCIA	RS 322.051,00
<b>TOTAL</b>	<b>RS</b>	<b>42.637.400,00</b>

Avenida Dom Edilberto, 760 - Centro - Cep. 64.512-000 - Tanque do Piauí-PI  
CNPJ/MF Nº 01.612.616/0001-86-Tel. (0\*\*89) 3427-0090- E-mail: pmtanquepi@gmail.com

PREFEITURA MUNICIPAL DE  
TANQUE DO PIAUÍ

## II. DESPESA POR FUNÇÃO DE GOVERNO

01 - LEGISLATIVA	RS	1.352.000,00
04 - ADMINISTRAÇÃO	RS	3.855.459,00
08 - ASSISTÊNCIA SOCIAL	RS	2.239.250,00
10 - SAÚDE	RS	7.592.370,00
12 - EDUCAÇÃO	RS	20.007.940,00
13 - CULTURA	RS	721.800,00
15 - URBANISMO	RS	3.255.130,00
16 - HABITACÃO	RS	100.900,00
17 - SANEAMENTO	RS	352.000,00
18 - GESTÃO AMBIENTAL	RS	271.000,00
20 - AGRICULTURA	RS	662.100,00
23 - COMÉRCIO E SERVIÇOS	RS	100.000,00
25 - ENERGIA	RS	484.000,00
26 - TRANSPORTE	RS	508.700,00
27 - ESPORTE E LAZER	RS	542.700,00
28 - ENCARGOS ESPECIAIS	RS	270.000,00
99 - RESERVA DE CONTINGENCIA	RS	322.051,00
<b>TOTAL DA DESPESA</b>	<b>RS</b>	<b>42.637.400,00</b>

Art. 5º - Na hipótese de não utilização da reserva de contingência nos fins previsto no art. 5º, inciso III, alínea "b" da Lei Complementar Federal nº 101, de 04 de maio de 2000, até 31 de agosto de 2025, a dotação correspondente poderá ser anulada para abertura de créditos adicionais.

CAPÍTULO II  
DAS AUTORIZAÇÕES DO PODER EXECUTIVO

Art. 6º - Fica o Poder Executivo autorizado, durante o exercício de 2025:

- Abri Créditos Adicionais Suplementares com recursos provenientes de superávit financeiro, excesso de arrecadação nos termos do artigo 43, § 1º, inciso I, da Lei Federal nº 4.320, de 17 de março de 1964.
- Abri Créditos Adicionais Suplementares até o limite de 50% (cinquenta por cento) do total da despesa fixadas na presente Lei, com recursos resultantes de anulação parcial ou total de dotações, observando o disposto no art. 43, § 1º, inciso III, da Lei Federal nº 4.320, de 17 de março de 1964.
- Abri créditos adicionais suplementares com recursos financeiros arrecadados e não previstos na presente Lei, proveniente de Convênios, Contratos, Repasses, Transferências ou Congêneres, até o limite dos valores arrecadados.
- Transp. remanejar ou transferir recursos de uma categoria de programação para outra ou de um órgão para outro órgão.
- Realizar operação de crédito por até o limite de 10% do total das Receitas Correntes.

Art. 7º - Durante a execução do Orçamento fica o Poder Executivo autorizado a realizar Operações de Crédito por Antecipação da Receita até o limite de 7% (sete por cento) do total da receita corrente líquida.

Avenida Dom Edilberto, 760 - Centro - Cep. 64.512-000 - Tanque do Piauí-PI  
CNPJ/MF Nº 01.612.616/0001-86-Tel. (0\*\*89) 3427-0090- E-mail: pmtanquepi@gmail.com

PREFEITURA MUNICIPAL DE  
TANQUE DO PIAUÍ

Art. 8º - Fica excluído do limite fixado no inciso II, do art. 6º desta Lei, os Créditos Adicionais Suplementares:

- Destinados a suprir insuficiência no atendimento de despesas dos grupos:
  - Pessoal e Encargos Sociais;
  - Cumprimento de sentença judicial;
  - Serviço da dívida pública;
  - Despesas e exercícios anteriores;
  - Despesa com fonte de recurso vinculado.

Art. 9º - Esta Lei entrará em vigor no dia primeiro de janeiro de 2025, revogadas as disposições em contrário.

Gabinete do Prefeito Municipal de Tanque do Piauí, 19 de dezembro de 2024.

NATANAEL SALES DE SOUSA  
Prefeito Municipal

Sancionada, numerada, registrada a presente Lei, no Gabinete do Prefeito Municipal de Tanque do Piauí, Estado do Piauí, em 19 de dezembro de 2024.

ELISSANDRA BATISTA S. S. SILVA  
Secretária de Administração

Avenida Dom Edilberto, 760 - Centro - Cep. 64.512-000 - Tanque do Piauí-PI  
CNPJ/MF Nº 01.612.616/0001-86-Tel. (0\*\*89) 3427-0090- E-mail: pmtanquepi@gmail.com

(Continua na página seguinte)

**LOA 2025 TANQUE DO PIAUÍ - PI**



**PREF MUNIC DE TANQUE DO PIAUI**  
RUA 1º DE OUTUBRO, 168  
01612616/0001-86 Exercício: 2025  
**DESPESA ORÇADA POR FUNÇÃO**

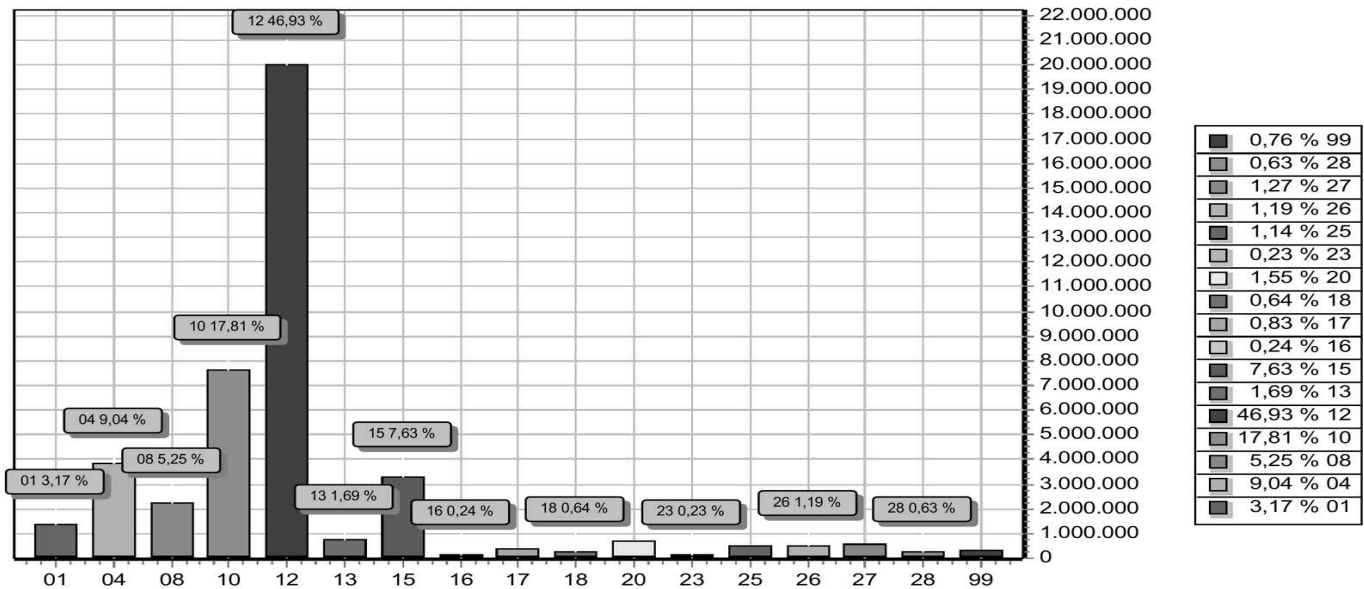

FUNÇÃO	DOTAÇÃO	
01	Legislativa	1.352.000,00
04	Administração	3.855.459,00
08	Assistência Social	2.239.250,00
10	Saúde	7.592.370,00
12	Educação	20.007.940,00
13	Cultura	721.800,00
15	Urbanismo	3.255.130,00
16	Habitación	100.900,00
17	Saneamento	352.000,00
18	Gestão Ambiental	271.000,00
20	Agricultura	662.100,00
23	Comércio e Serviços	100.000,00
25	Energia	484.000,00
26	Transporte	508.700,00
27	Desporto e Lazer	542.700,00
28	Encargos Especiais	270.000,00
99	Reserva de Contingência	322.051,00
<b>TOTAL</b>		<b>42.637.400,00</b>



**PREF MUNIC DE TANQUE DO PIAUI**  
RUA 1º DE OUTUBRO, 168  
01612616/0001-86 Exercício: 2025  
**DESPESA ORÇADA POR FUNÇÃO**

NATANAEL SALES DE SOUSA  
PREFEITO MUNICIPAL  
277.027.418-05

(Continua na página seguinte)

**LOA 2025**
**TANQUE DO PIAUÍ - PI**

**PREF MUNIC DE TANQUE DO PIAUI**

RUA 1º DE OUTUBRO, 168

01612616/0001-86

Exercício: 2025

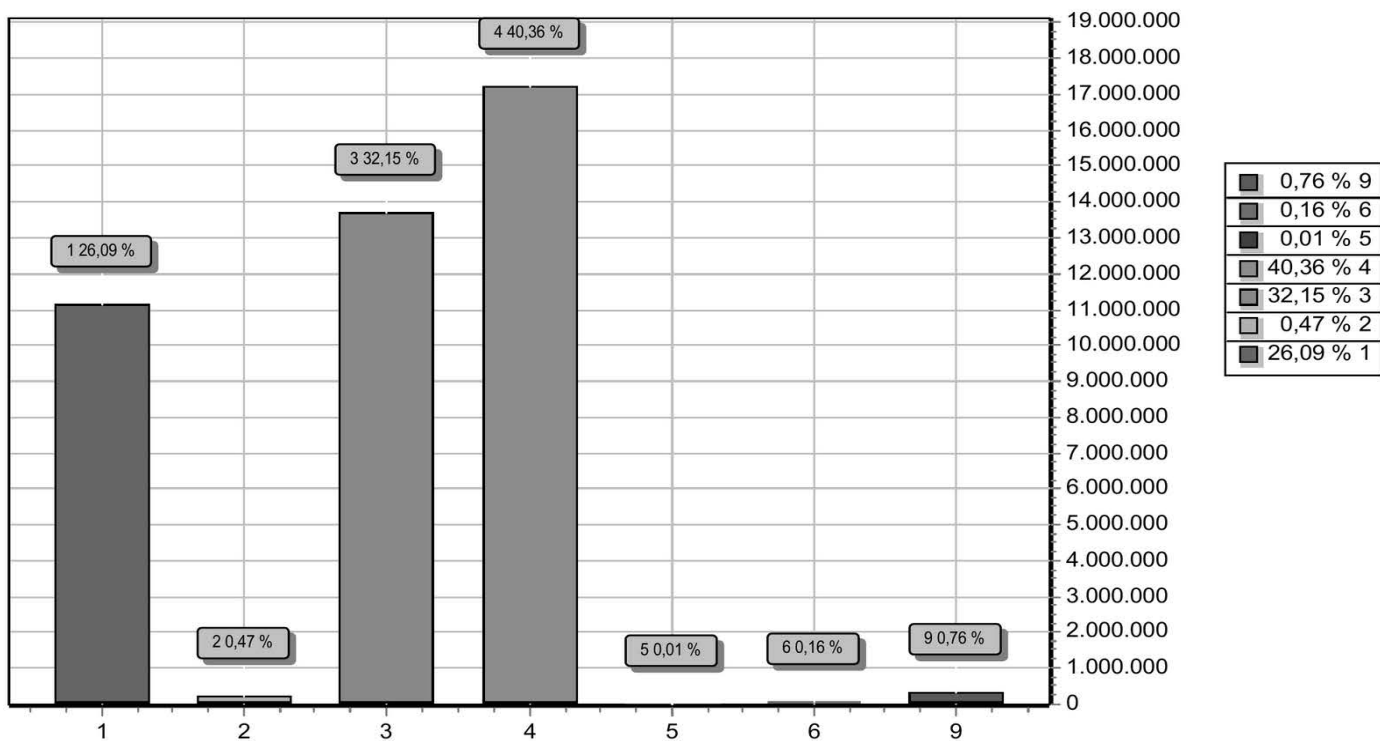
**DESPESA ORÇADA POR GRUPO**

GRUPO	DOTAÇÃO
1 PESSOAL E ENCARGOS SOCIAIS	11.124.200,00
2 JUROS E ENCARGOS DA DÍVIDA	200.000,00
3 OUTRAS DESPESAS CORRENTES	13.706.729,00
4 INVESTIMENTOS	17.208.320,00
5 INVERSÕES FINANCEIRAS	6.100,00
6 AMORTIZAÇÃO DA DÍVIDA	70.000,00
9 RESERVA DE CONTINGÊNCIA	322.051,00
<b>TOTAL</b>	<b>42.637.400,00</b>

NATANAEL SALES DE SOUSA  
 PREFEITO MUNICIPAL  
 277.027.418-05

(Continua na página seguinte)



**LOA 2025** **TANQUE DO PIAUÍ - PI**



**PREF MUNIC DE TANQUE DO PIAUI**

RUA 1º DE OUTUBRO, 168

01612616/0001-86

Exercício: 2025

**RECEITA PREVISTA**

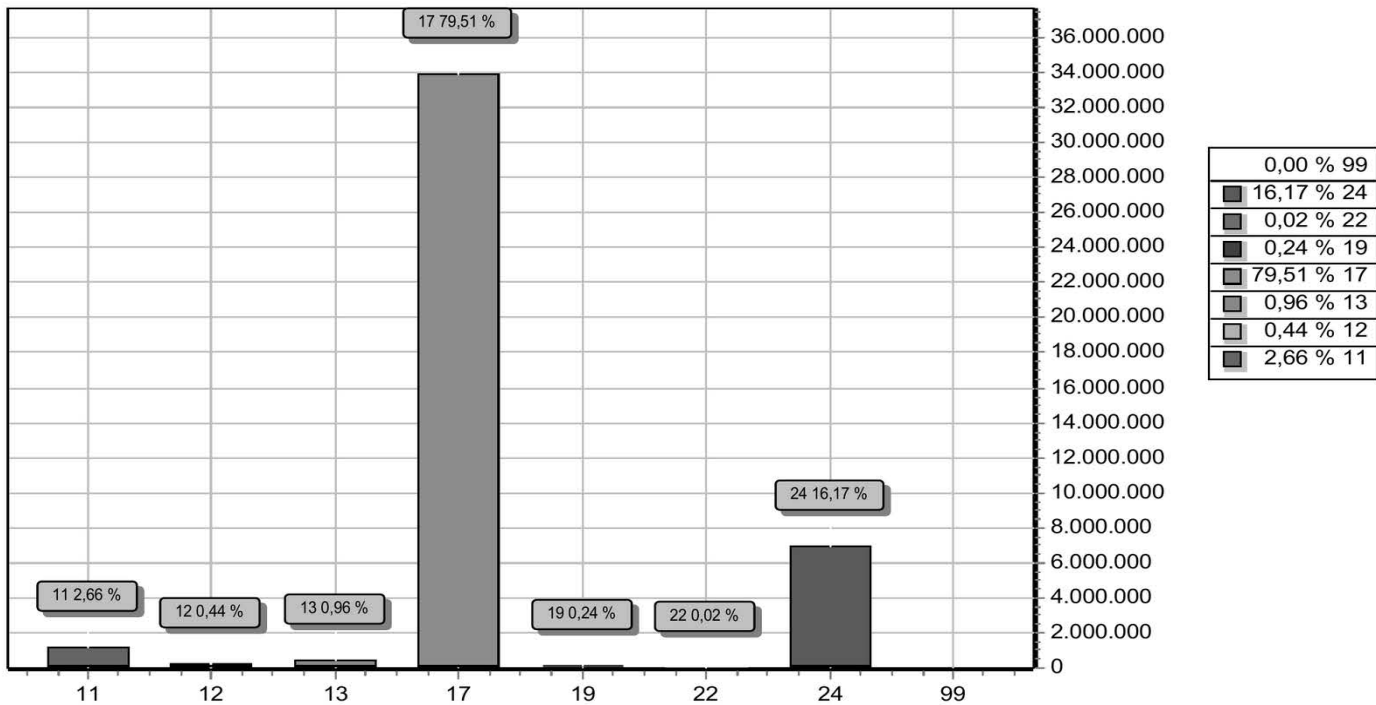

CODIGO	PREVISTO
11 IMPOSTOS, TAXAS E CONTRIBUIÇÕES DE MELHORIA	1.135.800,00
12 CONTRIBUIÇÕES	186.800,00
13 RECEITA PATRIMONIAL	409.227,40
17 TRANSFERENCIAS CORRENTES	33.899.134,20
19 OUTRAS RECEITAS CORRENTES	100.858,40
22 ALIENAÇÃO DE BENS	10.000,00
24 TRANSFERÊNCIAS DE CAPITAL	6.895.580,00
99 RECURSOS ARRECADADOS EM EXERCÍCIOS ANTERIORES	0,00
<b>TOTAL</b>	<b>42.637.400,00</b>

NATANAEL SALES DE SOUSA  
PREFEITO MUNICIPAL  
277.027.418-05

(Continua na página seguinte)



LOA 2025

TANQUE DO PIAUÍ - PI



PREF MUNIC DE TANQUE DO PIAUI

RUA 1º DE OUTUBRO, 168

01612616/0001-86

Exercício: 2025

Lei: , Data:

(Art.2º - § 1º da Lei 4.320/64)

CONSOLIDADO

1 de 1

## SUMARIO GERAL DA RECEITA POR FONTES E DAS DESPESAS POR FUNÇÕES DO GOVERNO

RECEITA			DESPESA		
TITULOS	Saldo R\$	Saldo R\$	TITULOS	Saldo R\$	Saldo R\$
RECEITAS CORRENTES.		39.514.360,00	Legislativa		1.352.000,00
DEDUÇÕES DA RECEITA CORRENTE		-3.782.540,00	Administração		3.855.459,00
RECEITAS DE CAPITAL		6.905.580,00	Assistência Social		2.239.250,00
RECEITAS CORRENTES			Saúde		7.592.370,00
IMPOSTOS, TAXAS E CONTRIBUIÇÕES DE MELHORIA	1.135.800,00		Educação		20.007.940,00
CONTRIBUIÇÕES	186.800,00		Cultura		721.800,00
RECEITA PATRIMONIAL	409.227,40		Urbanismo		3.255.130,00
TRANSFERÊNCIAS CORRENTES	37.681.674,20		Habitacão		100.900,00
OUTRAS RECEITAS CORRENTES	100.858,40		Saneamento		352.000,00
RECEITAS DE CAPITAL			Gestão Ambiental		271.000,00
ALIENAÇÃO DE BENS	10.000,00		Agricultura		662.100,00
TRANSFERÊNCIAS DE CAPITAL	6.895.580,00		Comércio e Serviços		100.000,00
DEDUÇÕES DA RECEITA CORRENTE			Energia		484.000,00
(R) DEDUCOES DA RECEITA	-3.782.540,00		Transporte		508.700,00
TOTAL		42.637.400,00	Desporto e Lazer		542.700,00
			Encargos Especiais		270.000,00
			Reserva de Contingência		322.051,00
			TOTAL		42.637.400,00

NATANAEL SALES DE SOUSA  
PREFEITO MUNICIPAL  
277.027.418-05

(Continua na página seguinte)

**LOA 2025**

**TANQUE DO PIAUÍ - PI**



**PREF MUNIC DE TANQUE DO PIAUI**

RUA 1º DE OUTUBRO, 168 - CNPJ:01612616/0001-86  
Orçamento Programa - Exercício de 2025

**DEMONSTRATIVO DA RECEITA E DESPESA SEGUNDO AS CATEGORIAS ECONOMICAS**

(Inc.II, §1º, Art.2º)

Anexo 01

Página 1

Lei: , Data:

RECEITA	R\$	R\$
RECEITAS CORRENTES		
IMPOSTOS, TAXAS E CONTRIBUIÇÕES DE MELHORIA	1.135.800,00	
CONTRIBUIÇÕES	186.800,00	
RECEITA PATRIMONIAL	409.227,40	
TRANSFERÊNCIAS CORRENTES	37.681.674,20	
OUTRAS RECEITAS CORRENTES	100.858,40	
(R) DEDUÇÕES DO FUNDEB	-3.782.540,00	
<b>SUB TOTAL</b>		<b>35.731.820,00</b>
<b>TOTAL</b>		<b>35.731.820,00</b>
SUPERAVIT DO ORCAMENTO CORRENTE		10.700.891,00
RECEITAS DE CAPITAL		
ALIENAÇÃO DE BENS	10.000,00	
TRANSFERÊNCIAS DE CAPITAL	6.895.580,00	
<b>SUB TOTAL</b>		<b>6.905.580,00</b>
<b>TOTAL</b>		<b>17.606.471,00</b>
<b>RESUMO</b>		
RECEITAS CORRENTES.	39.514.360,00	
DEDUÇÕES DA RECEITA CORRENTE	-3.782.540,00	
RECEITAS DE CAPITAL	6.905.580,00	
<b>TOTAL DE RECEITAS</b>		<b>42.637.400,00</b>
<b>TOTAL</b>		<b>42.637.400,00</b>

DESPESA	R\$	R\$
DESPESAS CORRENTES		
PESSOAL E ENCARGOS SOCIAIS	11.124.200,00	
JUROS E ENCARGOS DA DÍVIDA	200.000,00	
OUTRAS DESPESAS CORRENTES	13.706.729,00	
<b>SUB TOTAL</b>		<b>25.030.929,00</b>
SUPERAVIT DO ORCAMENTO CORRENTE		10.700.891,00
<b>TOTAL</b>		<b>35.731.820,00</b>
DESPESAS DE CAPITAL		
INVESTIMENTOS	17.208.320,00	
INVERSÕES FINANCEIRAS	6.100,00	
AMORTIZAÇÃO DA DÍVIDA	70.000,00	
<b>SUB TOTAL</b>		<b>17.284.420,00</b>
RESERVA DE CONTINGENCIA		322.051,00
<b>TOTAL</b>		<b>17.606.471,00</b>
<b>RESUMO</b>		
DESPESAS CORRENTES	25.030.929,00	
DESPESAS DE CAPITAL	17.284.420,00	
RESERVA DE CONTINGÊNCIA	322.051,00	
<b>TOTAL DE DESPESA</b>		<b>42.637.400,00</b>
<b>TOTAL</b>		<b>42.637.400,00</b>

(Continua na página seguinte)



## LOA 2025

## TANQUE DO PIAUÍ - PI



## PREF MUNIC DE TANQUE DO PIAUI

RUA 1º DE OUTUBRO, 168 - CNPJ:01612616/0001-86  
Orçamento Programa - Exercício de 2025DEMONSTRATIVO DA RECEITA E DESPESA SEGUNDO AS CATEGORIAS ECONOMICAS  
(Inc.II, §1º, Art.2º)

Anexo 01

Página 2

Lei: , Data:

NATANAEL SALES DE SOUSA  
PREFEITO MUNICIPAL  
277.027.418-05

## PREF MUNIC DE TANQUE DO PIAUI

RUA 1º DE OUTUBRO, 168 - CNPJ:01612616/0001-86

Orçamento Programa - Exercício de 2025

RECEITAS SEGUNDO AS CATEGORIAS ECONOMICAS

Anexo 02

Página 1

Lei: , Data:

Código	Especificação	F.R.	Desdobramento	SubCategoria Fonte	Categoria Econômica
1000.00.0.0	RECEITAS CORRENTES.	0.000.000			39.514.360,00
1100.00.0.0	IMPOSTOS, TAXAS E CONTRIBUIÇÕES DE MELHORIA	0.000.000		1.135.800,00	
1110.00.0.0	IMPOSTOS	0.000.000		1.122.100,00	
1112.00.0.0	IMPOSTOS SOBRE O PATRIMÔNIO	0.000.000	11.000,00		
1112.50.0.0	IMPOSTO SOBRE A PROPRIEDADE PREDIAL E TERRITORIAL URBANA	0.000.000	8.000,00		
1112.50.0.1	IPTU - PRINCIPAL	1.500.00	6.000,00		
1112.50.0.2	IPTU - MULTAS E JUROS	1.500.00	2.000,00		
1112.53.0.0	ITBI-"INTER VIVOS"	0.000.000	3.000,00		
1112.53.0.1	ITBI-"INTER VIVOS"-PRINCIPAL	1.500.00	3.000,00		
1113.00.0.0	IMPOSTOS SOBRE A RENDA E PROVENTOS DE QUALQUER NATUREZA	0.000.000	778.300,00		
1113.03.0.0	IMPOSTO SOBRE A RENDA - RETIDO NA FONTE	0.000.000	778.300,00		
1113.03.1.0	IMPOSTO SOBRE A RENDA - RETIDO NA FONTE - TRABALHO	0.000.000	631.600,00		
1113.03.1.1	IRRF-TRABALHO-PRINCIPAL	1.500.00	631.600,00		
1113.03.4.0	IRRF- OUTROS RENDIMENTOS	0.000.000	146.700,00		
1113.03.4.1	IRRF- OUTROS RENDIMENTOS-PRINCIPAL	1.500.00	146.700,00		
1114.00.0.0	IMPOSTO PRODUÇÃO CIRCULAÇÃO MERCADORIAS SERVIÇOS	0.000.000	332.800,00		
1114.51.0.0	IMPOSTOS SOBRE SERVIÇOS	0.000.000	332.800,00		
1114.51.1.0	IMPOSTO SOBRE SERVIÇOS DE QUALQUER NATUREZA - ISSQN	0.000.000	332.800,00		
1114.51.1.1	ISSQN - PRINCIPAL	1.500.00	332.800,00		
1120.00.0.0	TAXAS	0.000.000		11.700,00	
1121.00.0.0	TAXAS PELO EXERCÍCIO DO PODER DE POLÍCIA	0.000.000	7.700,00		
1121.01.0.0	TAXAS DE INSPEÇÃO, CONTROLE E FISCALIZAÇÃO	0.000.000	5.200,00		
1121.01.0.1	TAXAS DE INSPEÇÃO, CONTROLE E FISCALIZAÇÃO - PRINCIPAL	1.500.00	5.200,00		
1121.02.0.0	TAXAS DE FISCALIZAÇÃO DAS TELECOMUNICAÇÕES	0.000.000	2.500,00		
1121.02.2.0	TAXA DE FISCALIZAÇÃO DE FUNCIONAMENTO - TFF - NÃO PROVENIENT	0.000.000	2.500,00		
1121.02.2.1	TAXA FISCAL.FUNCION.TFF-NÃO UTIL.POSIÇ.ORBITAIS-PRINCIPAL	1.500.00	2.500,00		
1122.00.0.0	TAXAS PELA PRESTAÇÃO DE SERVIÇOS	0.000.000	4.000,00		
1122.01.0.0	TAXAS PELA PRESTAÇÃO DE SERVIÇOS EM GERAL	0.000.000	4.000,00		
1122.01.0.1	TAXAS PELA PRESTAÇÃO DE SERVIÇOS EM GERAL - PRINCIPAL	1.500.00	4.000,00		
1130.00.0.0	CONTRIBUIÇÃO DE MELHORIA	0.000.000		2.000,00	
1131.00.0.0	CONTRIBUIÇÃO DE MELHORIA	0.000.000	2.000,00		
1131.99.0.0	OUTRAS CONTRIBUIÇÕES DE MELHORIA	0.000.000	2.000,00		
1131.99.0.1	OUTRAS CONTRIBUIÇÕES DE MELHORIA - PRINCIPAL	1.500.00	2.000,00		
1200.00.0.0	CONTRIBUIÇÕES	0.000.000		186.800,00	
1240.00.0.0	CONTRIBUIÇÃO PARA O CUSTEIO DO SERVIÇO DE ILUMINAÇÃO PÚBLICA	0.000.000		186.800,00	
1241.00.0.0	CONTRIBUIÇÃO PARA O CUSTEIO DO SERVIÇO DE ILUMINAÇÃO PÚBLICA	0.000.000	186.800,00		
1241.50.0.0	CONTRIBUIÇÃO PARA O CUSTEIO DO SERVIÇO DE ILUMINAÇÃO PÚBLICA	0.000.000	186.800,00		
1241.50.0.1	CONTRIB.SERV.ILUMINAÇÃO PÚBLICA-PRINCIPAL	1.500.00	186.800,00		
1300.00.0.0	RECEITA PATRIMONIAL	0.000.000		409.227,40	
1310.00.0.0	EXPLORAÇÃO DO PATRIMÔNIO IMOBILIÁRIO DO ESTADO	0.000.000		2.377,40	
1311.00.0.0	EXPLORAÇÃO DO PATRIMÔNIO IMOBILIÁRIO DO ESTADO	0.000.000	2.377,40		
1311.99.0.0	OUTRAS RECEITAS IMOBILIÁRIAS	0.000.000	2.377,40		
1311.99.0.1	OUTRAS RECEITAS IMOBILIÁRIAS - PRINCIPAL	1.500.00	2.377,40		
1320.00.0.0	VALORES MOBILIÁRIOS	0.000.000		406.850,00	
1321.00.0.0	JUROS E CORREÇÕES MONETÁRIAS	0.000.000	406.850,00		
1321.01.0.0	REMUNERAÇÃO DE DEPÓSITOS BANCÁRIOS	0.000.000	406.850,00		
1321.01.0.1	REMUNERAÇÃO DE DEPÓSITOS BANCÁRIOS - PRINCIPAL	1.500.00	135.000,00		
1321.01.0.1	REMUNERAÇÃO DE DEPÓSITOS BANCÁRIOS - PRINCIPAL	1.500.00	1.900,00		
1321.01.0.1	REMUNERAÇÃO DE DEPÓSITOS BANCÁRIOS - PRINCIPAL	1.500.00	8.000,00		
1321.01.0.1	REMUNERAÇÃO DE DEPÓSITOS BANCÁRIOS - PRINCIPAL	1.540.00	32.500,00		
1321.01.0.1	REMUNERAÇÃO DE DEPÓSITOS BANCÁRIOS - PRINCIPAL	1.550.00	4.500,00		
1321.01.0.1	REMUNERAÇÃO DE DEPÓSITOS BANCÁRIOS - PRINCIPAL	1.551.00	100,00		
1321.01.0.1	REMUNERAÇÃO DE DEPÓSITOS BANCÁRIOS - PRINCIPAL	1.552.00	1.500,00		

(Continua na página seguinte)

**LOA 2025**
**TANQUE DO PIAUÍ - PI**

**PREF MUNIC DE TANQUE DO PIAUI**

RUA 1º DE OUTUBRO, 168 - CNPJ:01612616/0001-86

 Anexo 02  
 Página 2

Orçamento Programa - Exercício de 2025

**RECEITAS SEGUNDO AS CATEGORIAS ECONOMICAS**

Lei: , Data:

Código	Especificação	F.R.	Desdobramento	SubCategoria Fonte	Categoria Econômica
1321.01.0.1	REMUNERAÇÃO DE DEPÓSITOS BANCÁRIOS - PRINCIPAL	1.553.00	900,00		
1321.01.0.1	REMUNERAÇÃO DE DEPÓSITOS BANCÁRIOS - PRINCIPAL	1.569.00	55.300,00		
1321.01.0.1	REMUNERAÇÃO DE DEPÓSITOS BANCÁRIOS - PRINCIPAL	1.576.00	2.000,00		
1321.01.0.1	REMUNERAÇÃO DE DEPÓSITOS BANCÁRIOS - PRINCIPAL	1.600.00	52.500,00		
1321.01.0.1	REMUNERAÇÃO DE DEPÓSITOS BANCÁRIOS - PRINCIPAL	1.601.00	5.300,00		
1321.01.0.1	REMUNERAÇÃO DE DEPÓSITOS BANCÁRIOS - PRINCIPAL	1.605.00	1.500,00		
1321.01.0.1	REMUNERAÇÃO DE DEPÓSITOS BANCÁRIOS - PRINCIPAL	1.621.00	2.500,00		
1321.01.0.1	REMUNERAÇÃO DE DEPÓSITOS BANCÁRIOS - PRINCIPAL	1.660.00	26.000,00		
1321.01.0.1	REMUNERAÇÃO DE DEPÓSITOS BANCÁRIOS - PRINCIPAL	1.661.00	250,00		
1321.01.0.1	REMUNERAÇÃO DE DEPÓSITOS BANCÁRIOS - PRINCIPAL	1.700.00	65.000,00		
1321.01.0.1	REMUNERAÇÃO DE DEPÓSITOS BANCÁRIOS - PRINCIPAL	1.701.00	100,00		
1321.01.0.1	REMUNERAÇÃO DE DEPÓSITOS BANCÁRIOS - PRINCIPAL	1.706.00	2.000,00		
1321.01.0.1	REMUNERAÇÃO DE DEPÓSITOS BANCÁRIOS - PRINCIPAL	1.716.00	10.000,00		
1700.00.0.0	TRANSFERÊNCIAS CORRENTES	0.000.000		37.681.674,20	
1710.00.0.0	TRANSFERÊNCIAS DA UNIÃO E DE SUAS ENTIDADES	0.000.000		31.172.444,20	
1711.00.0.0	TRANSFERÊNCIAS DECORRENTES DE PARTICIPAÇÃO NA RECEITA DA UNI	0.000.000	17.440.300,00		
1711.51.0.0	COTA-PARTE DO FUNDO DE PARTICIPAÇÃO DOS MUNICÍPIOS - FPM	0.000.000	17.430.100,00		
1711.51.1.0	COTA-PARTE DO FUNDO DE PARTICIPAÇÃO DOS MUNICÍPIOS - COTA ME	0.000.000	16.160.000,00		
1711.51.1.1	COTA-PARTE DO FPM- COTA MENSAL - PRINCIPAL	1.500.00	16.160.000,00		
1711.51.2.0	COTA-PARTE DO FUNDO DE PARTICIPAÇÃO DOS MUNICÍPIOS - COTAS E	0.000.000	1.270.100,00		
1711.51.2.1	COTA-PARTE DO FPM- COTAS EXTRAORDINARIAS - PRINCIPAL	1.500.00	1.270.100,00		
1711.52.0.0	COTA-PARTE DO IMPOSTO SOBRE A PROPRIEDADE TERRITORIAL RURAL	0.000.000	10.200,00		
1711.52.0.1	COTA-PARTE DO IMP. PROPRIED.TERRIT.RURAL - PRINCIPAL	1.500.00	10.200,00		
1712.00.0.0	TRANSF. COMPENS.FINANC.EXPL.RECURSOS NATURAIS	0.000.000	270.000,00		
1712.52.0.0	COTA-PARTE COMPENSAÇÃO FINANCEIRA PRODUÇÃO PETRÓLEO	0.000.000	270.000,00		
1712.52.4.0	COTA-PARTE DO FUNDO ESPECIAL DO PETRÓLEO - FEP	0.000.000	270.000,00		
1712.52.4.1	COTA - PARTE FEP- PRINCIPAL	1.500.00	270.000,00		
1713.00.0.0	TRANSFERÊNCIAS RECURSOS SISTEMA ÚNICO SAÚDE - SUS	0.000.000	3.562.470,00		
1713.50.0.0	TRANSF.SUS-FUNDO A FUNDO - BLOCO DE MANUTENÇÃO	0.000.000	3.562.470,00		
1713.50.1.0	TRANSF.SUS-FUNDO A FUNDO - BLOCO DE MANUTENÇÃO	0.000.000	2.980.670,00		
1713.50.1.1	TRANS.SUS-BLOCO MANUT.ATEN.PRIMÁRIA-PRINCIPAL	1.600.00	759.100,00		
1713.50.1.1	TRANS.SUS-BLOCO MANUT.ATEN.PRIMÁRIA-PRINCIPAL	1.600.00	1.020.000,00		
1713.50.1.1	TRANS.SUS-BLOCO MANUT.ATEN.PRIMÁRIA-PRINCIPAL	1.604.00	282.400,00		
1713.50.1.1	TRANS.SUS-BLOCO MANUT.ATEN.PRIMÁRIA-PRINCIPAL	1.605.00	356.070,00		
1713.50.1.1	TRANS.SUS-BLOCO MANUT.ATEN.PRIMÁRIA-PRINCIPAL	9.600.00	563.100,00		
1713.50.2.0	TRANSF.SUS- BLOCO MANUTENÇÃO-ATENÇÃO ESPECIALIZADA	0.000.000	202.000,00		
1713.50.2.1	TRANS.SUS-BLOCO MANUT.ATEN.ESPEC.-PRINCIPAL	1.600.00	202.000,00		
1713.50.3.0	TRANSF.SUS- BLOCO MANUTENÇÃO-VIGILÂNCIA EM SAÚDE	0.000.000	107.500,00		
1713.50.3.1	TRANS.SUS-BLOCO MANUT-VIGILÂNCIA SAÚDE-PRINCIPAL	1.600.00	26.800,00		
1713.50.3.1	TRANS.SUS-BLOCO MANUT-VIGILÂNCIA SAÚDE-PRINCIPAL	1.604.00	80.700,00		
1713.50.4.0	TRANSF.SUS- BLOCO MANUTENÇÃO-ASSISTÊNCIA FARMACÉUTICA	0.000.000	21.300,00		
1713.50.4.1	TRANS.SUS- BLOCO MANUT.-ASSIST.FARMAC.-PRINCIPAL	1.600.00	21.300,00		
1713.50.5.0	TRANSF.SUS- BLOCO MANUTENÇÃO- GESTÃO DO SUS	0.000.000	1.000,00		
1713.50.5.1	TRANS.SUS- BLOCO MANUT.-GESTÃO SUS-PRINCIPAL	1.600.00	1.000,00		
1713.50.9.0	TRANSF.SUS- BLOCO MANUTENÇÃO- OUTROS PROGRAMAS	0.000.000	250.000,00		
1713.50.9.1	TRANS.SUS-BLOCO MANUT.-OUTROS Progr.-PRINCIPAL	1.600.00	250.000,00		
1714.00.0.0	TRANSF.RECURSOS FUNDO NAC.DESENVOLVIMENTO EDUCAÇÃO-FNDE	0.000.000	849.370,00		

(Continua na página seguinte)

## LOA 2025

## TANQUE DO PIAUÍ - PI



## PREF MUNIC DE TANQUE DO PIAUI

RUA 1º DE OUTUBRO, 168 - CNPJ:01612616/0001-86

Anexo 02

Página 3

Orçamento Programa - Exercício de 2025

## RECEITAS SEGUNDO AS CATEGORIAS ECONOMICAS

Lei: , Data:

Código	Especificação	F.R.	Desdobramento	SubCategoria Fonte	Categoria Econômica
1714.50.0.0	TRANSFERÊNCIAS DO SALÁRIO-EDUCAÇÃO	0.000.000	235.870,00		
1714.50.0.1	TRANSF.SALÁRIO-EDUCAÇÃO- PRINCIPAL	1.550.00	235.870,00		
1714.51.0.0	TRANSFERÊNCIAS FNDE- PROGR.DINH.DIRETO NA ESCOLA - PDDE	0.000.000	1.600,00		
1714.51.0.1	TRANSF.FNDE-PROGR.DINH.DIRETO ESCOLA-PDDE-PRINCIPAL	1.551.00	1.600,00		
1714.52.0.0	TRANSF.PROGRAMA NACIONAL ALIMENTAÇÃO ESCOLA- PNAE	0.000.000	78.900,00		
1714.52.0.1	TRANSF.PROGR.NAC. ALIMEN.ESCOLA-PNAE-PRINCIPAL	1.552.00	78.900,00		
1714.53.0.0	TRANSF.PROG.NACIONAL APOIOTRANSPORTE DO ESCOLAR - PNATE	0.000.000	58.000,00		
1714.53.0.1	TRANSF.PROG.NAC.TRANSP.ESCOLAR-PNATE-PRINCIPAL	1.553.00	58.000,00		
1714.99.0.0	OUTRAS TRANSF.DIRETAS FUNDO NACIONAL DESENV.EDUCAÇÃO-FNDE	0.000.000	475.000,00		
1714.99.0.1	OUTRAS TRANSF. FNDE- PRINCIPAL	1.569.00	475.000,00		
1715.00.0.0	TRANSFERÊNCIAS COMPLEMENTAÇÃO DA UNIÃO -FUNDEB	0.000.000	1.055.100,00		
1715.50.0.0	TRANSFERÊNCIAS COMPLEMENTAÇÃO UNIÃO FUNDEB-VAAT	0.000.000	227.700,00		
1715.50.0.1	TRANSF.COMP.UNIÃO FUNDEB-VAAT-PRINCIPAL	1.542.00	227.700,00		
1715.51.0.0	TRANSFERÊNCIAS COMPLEMENTAÇÃO UNIÃO FUNDEB-VAAF	0.000.000	772.100,00		
1715.51.0.1	TRANSF.COMP.UNIÃO FUNDEB-VAAF-PRINCIPAL	1.541.00	772.100,00		
1715.52.0.0	TRANSFERÊNCIAS COMPLEMENTAÇÃO UNIÃO FUNDEB-VAAR	0.000.000	55.300,00		
1715.52.0.1	TRANSF.COMP.UNIÃO FUNDEB-VAAR-PRINCIPAL	1.543.00	55.300,00		
1716.00.0.0	TRANSF.RECURSOS FUNDO NACIONAL ASSISTÊNCIA SOCIAL-FNAS	0.000.000	662.900,00		
1716.50.0.0	TRANSF.RECURSOS FUNDO NACIONAL ASSISTÊNCIA SOCIAL-FNAS	0.000.000	662.900,00		
1716.50.0.1	TRANSF.RECUR.-FNAS-PRINCIPAL	1.660.00	312.900,00		
1716.50.0.1	TRANSF.RECUR.-FNAS-PRINCIPAL	1.660.00	350.000,00		
1717.00.0.0	TRANSFERÊNCIAS DE CONVÊNIO DA UNIÃO E DE SUAS ENTIDADES	0.000.000	299.400,00		
1717.99.0.0	OUTRAS TRANSF.CONVÊNIO UNIÃO ENTIDADES	0.000.000	299.400,00		
1717.99.0.1	OUTRAS TRANSF.CONV.UNIÃO ENTIDADES-PRINCIPAL	1.700.00	299.400,00		
1719.00.0.0	OUTRAS TRANSFERÊNCIAS RECURSOS UNIÃO E DE SUAS ENTIDADES	0.000.000	7.032.904,20		
1719.56.0.0	TRANSF.DECISÃO JUDICIAL (PRECATÓRIOS)-FUNDEF	0.000.000	6.158.240,00		
1719.56.0.1	TRANSF.DECISÃO JUDICIAL (PRECAT.)-FUNDEF-PRINCIPAL	1.544.00	6.158.240,00		
1719.60.0.0	TRANSFERÊNCIAS ALDIR BLANC LEI Nº 14.399/2022	0.000.000	35.000,00		
1719.60.0.1	TRANSF.ALDIR BLANC LEI Nº 14.399/2022-PRINCIPAL	1.716.00	35.000,00		
1719.99.0.0	OUTRAS TRANSF.RECURSOS UNIÃO ENTIDADES	0.000.000	839.664,20		
1719.99.0.1	OUTRAS TRANSF.RECUR.UNIÃO ENTID.-PRINCIPAL	1.500.00	793.964,20		
1719.99.0.1	OUTRAS TRANSF.RECUR.UNIÃO ENTID.-PRINCIPAL	1.715.00	29.700,00		
1719.99.0.1	OUTRAS TRANSF.RECUR.UNIÃO ENTID.-PRINCIPAL	1.716.00	16.000,00		
1720.00.0.0	TRANSFERÊNCIAS ESTADOS DISTRITO FEDERAL E DE SUAS ENTIDADES	0.000.000		3.579.650,00	
1721.00.0.0	PARTICIPAÇÃO NA RECEITA DOS ESTADOS E DISTRITO FEDERAL	0.000.000	2.754.200,00		
1721.50.0.0	COTA-PARTE DO ICMS	0.000.000	2.626.550,00		
1721.50.0.1	COTA-PARTE DO ICMS - PRINCIPAL	1.500.00	2.626.550,00		
1721.51.0.0	COTA-PARTE DO IPVA	0.000.000	115.800,00		
1721.51.0.1	COTA-PARTE DO IPVA - PRINCIPAL	1.500.00	115.800,00		
1721.52.0.0	COTA-PARTE DO IPI - MUNICÍPIOS	0.000.000	150,00		
1721.52.0.1	COTA-PARTE DO IPI - MUNICÍPIOS - PRINCIPAL	1.500.00	150,00		
1721.53.0.0	COTA-PARTE CONTRIBUIÇÃO INTERVENÇÃO DOMÍNIO ECONÔMICO	0.000.000	11.700,00		
1721.53.0.1	COTA-PARTE-CIDE-PRINCIPAL	1.500.00	11.700,00		
1723.00.0.0	TRANSFERÊNCIAS RECURSOS SISTEMA ÚNICO SAÚDE - SUS	0.000.000	656.800,00		
1723.50.0.0	TRANSFERÊNCIAS RECURSOS SISTEMA ÚNICO SAÚDE - SUS	0.000.000	656.800,00		
1723.50.0.1	TRANSF.RECURSOS-SUS-PRINCIPAL	1.600.00	115.200,00		
1723.50.0.1	TRANSF.RECURSOS-SUS-PRINCIPAL	1.621.00	541.600,00		
1724.00.0.0	TRANSF.CONVÊNIO ESTADOS E DF ENTIDADES	0.000.000	110.750,00		
1724.51.0.0	TRANSF. CONVÊNIO ESTADOS PROGRAMA EDUCAÇÃO	0.000.000	110.750,00		
1724.51.0.1	TRANSF.CONV.ESTADOS PROGR.EDUCAÇÃO-PRINCIPAL	1.576.00	110.750,00		
1729.00.0.0	OUTRAS TRANSFERÊNCIAS DOS ESTADOS E DISTRITO FEDERAL	0.000.000	57.900,00		
1729.51.0.0	TRANSFERÊNCIAS DE ESTADOS DESTINADAS À	0.000.000	57.900,00		

(Continua na página seguinte)

**LOA 2025**
**TANQUE DO PIAUÍ - PI**

**PREF MUNIC DE TANQUE DO PIAUI**

RUA 1º DE OUTUBRO, 168 - CNPJ:01612616/0001-86

Anexo 02

Página 4

Orçamento Programa - Exercício de 2025

**RECEITAS SEGUNDO AS CATEGORIAS ECONOMICAS**

Lei: , Data:

Código	Especificação	F.R.	Desdobramento	SubCategoria Fonte	Categoria Econômica
1729.51.0.1	ASSISTÊNCIA SOCIAL	1.661.00	57.900,00		
1750.00.0.0	TRANSF. ESTADOS ASSIST. SOCIAL-PRINCIPAL	0.000.000		2.929.580,00	
1751.00.0.0	TRANSF. RECURSOS FUNDO MANUTENÇÃO DESENVOL. EDUCAÇÃO-FUNDEB	0.000.000	2.929.580,00		
1751.50.0.0	TRANSF. RECURSOS FUNDO MANUTENÇÃO DESENVOL. EDUCAÇÃO-FUNDEB	0.000.000	2.929.580,00		
1751.50.0.1	TRANSF. RECURSOS FUNDEB-PRINCIPAL	1.540.00	2.929.580,00		
1900.00.0.0	OUTRAS RECEITAS CORRENTES	0.000.000		100.858,40	
1920.00.0.0	INDENIZAÇÕES, RESTITUIÇÕES E RESSARCIMENTOS	0.000.000		100.858,40	
1921.00.0.0	INDENIZAÇÕES	0.000.000	100.858,40		
1921.99.0.0	OUTRAS INDENIZAÇÕES	0.000.000	100.858,40		
1921.99.0.1	OUTRAS INDENIZAÇÕES - PRINCIPAL	1.500.00	100.858,40		
2000.00.0.0	RECEITAS DE CAPITAL	0.000.000			6.905.580,00
2200.00.0.0	ALIENAÇÃO DE BENS	0.000.000		10.000,00	
2220.00.0.0	ALIENAÇÃO DE BENS IMÓVEIS	0.000.000		10.000,00	
2221.00.0.0	ALIENAÇÃO DE BENS IMÓVEIS	0.000.000	10.000,00		
2221.01.0.0	ALIENAÇÃO DE BENS IMÓVEIS	0.000.000	10.000,00		
2221.01.0.1	ALIENAÇÃO DE BENS IMÓVEIS - PRINCIPAL	1.500.00	10.000,00		
2400.00.0.0	TRANSFERÊNCIAS DE CAPITAL	0.000.000		6.895.580,00	
2410.00.0.0	TRANSFERÊNCIAS DA UNIÃO E DE SUAS ENTIDADES	0.000.000		6.854.480,00	
2411.00.0.0	TRANSFERÊNCIAS DE RECURSOS DO SISTEMA ÚNICO DE SAÚDE - SUS	0.000.000	300.000,00		
2411.50.0.0	TRANSF. RECURSOS-SUS-FUNDO A FUNDO - BLOCO DE MANUTENÇÃO	0.000.000	300.000,00		
2411.50.1.0	TRANSF. RECURSOS-SUS-BLOCO MANUTENÇÃO-ATENÇÃO PRIMÁRIA	0.000.000	300.000,00		
2411.50.1.1	TRANSF. -SUS-BLOCO MANUT. ATEN. PRIMÁRIA-PRINCIPAL	1.601.00	300.000,00		
2412.00.0.0	TRANSF. RECURSOS FUNDO NACIONAL DESENVOLVIMENTO EDUCAÇÃO-FNDE	0.000.000	5.582.700,00		
2412.50.0.0	TRANSF. RECURSOS PROGRAMAS EDUCAÇÃO	0.000.000	5.582.700,00		
2412.50.9.0	OUTRAS TRANSFERÊNCIAS DESTINADAS A PROGRAMAS DE EDUCAÇÃO	0.000.000	5.582.700,00		
2412.50.9.1	OUTRAS TRANSF. PROGR. EDUCAÇÃO-PRINCIPAL	1.569.00	5.582.700,00		
2414.00.0.0	TRANSFERÊNCIAS DE CONVÊNIO DA UNIÃO E DE SUAS ENTIDADES	0.000.000	673.780,00		
2414.99.0.0	OUTRAS TRANSFERÊNCIAS CONVÊNIO UNIÃO E DE SUAS ENTIDADES	0.000.000	673.780,00		
2414.99.0.1	OUTRAS TRANSF. CONV. UNIÃO SUAS ENTID.-PRINCIPAL	1.700.00	673.780,00		
2419.00.0.0	OUTRAS TRANSF. RECURSOS UNIÃO E DE SUAS ENTIDADES	0.000.000	298.000,00		
2419.51.0.0	TRANSFERÊNCIA ESPECIAL DA UNIÃO	0.000.000	298.000,00		
2419.51.0.1	TRANSF. ESPECIAL UNIÃO-PRINCIPAL	1.706.00	298.000,00		
2420.00.0.0	TRANSF. ESTADOS E DO DISTRITO FEDERAL E DE SUAS ENTIDADES	0.000.000		41.100,00	
2422.00.0.0	TRANSF. CONVÊNIO ESTADOS E DF E DE SUAS ENTIDADES	0.000.000	41.100,00		
2422.51.0.0	TRANSFERÊNCIAS DE CONVÊNIO DOS ESTADOS DESTINADAS A PROGRAMAS	0.000.000	41.100,00		
2422.51.0.1	TRANSF. CONV. ESTADOS PROGR. EDUCAÇÃO-PRINCIPAL	1.701.00	41.100,00		
9000.00.0.0	(R) DEDUÇÕES DA RECEITA	0.000.000			-3.782.540,00
9500.00.0.0	(R) DEDUÇÕES DO FUNDEB	0.000.000		-3.782.540,00	
9510.00.0.0	(R) DEDUÇÕES DO FUNDEB	0.000.000	-3.782.540,00		
9510.00.0.0	(R) DEDUÇÕES DO FUNDEB	0.000.000		-3.782.540,00	
9510.00.0.0	(R) DEDUÇÕES DO FUNDEB	1.500.00	-3.782.540,00		
<b>Total das Receitas (exceto Intra-Orçamentárias)</b>					<b>42.637.400,00</b>

**TOTALIZAÇÃO DAS RECEITAS POR CATEGORIA ECONOMICA**

RECEITA CORRENTE	35.731.820,00
RECEITA DE CAPITAL	6.905.580,00

(Continua na página seguinte)





## LOA 2025

## TANQUE DO PIAUÍ - PI



## PREF MUNIC DE TANQUE DO PIAUI

RUA 1º DE OUTUBRO, 168 - CNPJ:01612616/0001-86

Orçamento Programa - Exercício de 2025

## RECEITAS SEGUNDO AS CATEGORIAS ECONOMICAS

Anexo 02

Página 5

Lei: , Data:

Código	Especificação	F.R.	Desdobramento	SubCategoria Fonte	Categoria Econômica

Total Geral das Receitas

42.637.400,00

NATANAEL SALES DE SOUSA  
PREFEITO MUNICIPAL  
277.027.418-05



## PREF MUNIC DE TANQUE DO PIAUI

RUA 1º DE OUTUBRO, 168 - CNPJ:01612616/0001-86

Orçamento Programa - Exercício de 2025

Anexo 02

Página 1

## NATUREZA DA DESPESA - CONSOLIDAÇÃO GERAL

Lei: , Data:

Código	Especificação	Elemento	Modalidade	Grupo	Categoria Econômica
30.00.00	DESPESAS CORRENTES				25.030.929,00
31.00.00	PESSOAL E ENCARGOS SOCIAIS			11.124.200,00	
31.90.00	APLICAÇÕES DIRETAS		11.124.200,00		
31.90.04	CONTRATAÇÃO POR TEMPO DETERMINADO	685.450,00			
31.90.11	VENCIMENTOS E VANTAGENS FIXAS - PESSOAL CIVIL	7.933.710,00			
31.90.13	OBRIGAÇÕES PATRONAIS	2.230.440,00			
31.90.16	OUTRAS DESPESAS VARIÁVEIS - PESSOAL CIVIL	66.300,00			
31.90.91	SENTENÇAS JUDICIAIS	154.200,00			
31.90.92	DESPESAS DE EXERCÍCIOS ANTERIORES	49.100,00			
31.90.94	INDENIZAÇÕES E RESTITUIÇÕES TRABALHISTAS	5.000,00			
32.00.00	JUROS E ENCARGOS DA DÍVIDA			200.000,00	
32.90.00	APLICAÇÕES DIRETAS		200.000,00		
32.90.21	JUROS SOBRE A DÍVIDA POR CONTRATO	200.000,00			
33.00.00	OUTRAS DESPESAS CORRENTES			13.706.729,00	
33.50.00	TRANSFERÊNCIAS A INSTITUIÇÕES PRIVADAS SEM FINS LUCRATIVOS		12.000,00		
33.50.41	CONTRIBUIÇÕES	12.000,00			
33.90.00	APLICAÇÕES DIRETAS		13.694.729,00		
33.90.14	DIÁRIAS - CIVIL	450.700,00			
33.90.30	MATERIAL DE CONSUMO	3.899.500,00			
33.90.31	PREMIAÇÕES CULTURAIS, ARTÍSTICAS, CIENTÍFICAS, DESPORTIVAS E	136.700,00			
33.90.32	MATERIAL, BEM OU SERVIÇO PARA DISTRIBUIÇÃO GRATUITA	83.000,00			
33.90.33	PASSAGENS E DESPESAS COM LOCOMOÇÃO	1.001.000,00			
33.90.35	SERVIÇOS DE CONSULTORIA	515.100,00			
33.90.36	OUTROS SERVIÇOS DE TERCEIROS - PESSOA FÍSICA	2.528.850,00			
33.90.39	OUTROS SERVIÇOS DE TERCEIROS - PESSOA JURÍDICA	4.326.979,00			
33.90.40	SERVIÇOS DE TECNOLOGIA DA INFORMAÇÃO E COMUNICAÇÃO - PJ	291.000,00			
33.90.47	OBRIGAÇÕES TRIBUTÁRIAS E CONTRIBUTIVAS	325.600,00			
33.90.48	OUTROS AUXÍLIOS FINANCEIROS A PESSOAS FÍSICAS	25.000,00			
33.90.92	DESPESAS DE EXERCÍCIOS ANTERIORES	61.300,00			
33.90.93	INDENIZAÇÕES E RESTITUIÇÕES	50.000,00			
40.00.00	DESPESAS DE CAPITAL				17.284.420,00
44.00.00	INVESTIMENTOS			17.208.320,00	
44.90.00	APLICAÇÕES DIRETAS		17.208.320,00		
44.90.51	OBRAS E INSTALAÇÕES	14.486.350,00			
44.90.52	EQUIPAMENTOS E MATERIAL PERMANENTE	2.569.870,00			
44.90.61	AQUISIÇÃO DE IMÓVEIS	152.100,00			
45.00.00	INVERSÕES FINANCEIRAS			6.100,00	
45.90.00	APLICAÇÕES DIRETAS		6.100,00		
45.90.61	AQUISIÇÃO DE IMÓVEIS	6.100,00			
46.00.00	AMORTIZAÇÃO DA DÍVIDA			70.000,00	
46.90.00	APLICAÇÕES DIRETAS		70.000,00		
46.90.71	PRINCIPAL DA DÍVIDA CONTRATUAL RESGATADO	70.000,00			
90.00.00	RESERVA DE CONTINGÊNCIA				322.051,00
99.00.00	RESERVA DE CONTINGÊNCIA			322.051,00	
99.99.00	RESERVA DE CONTINGÊNCIA		322.051,00		
99.99.99	RESERVA DE CONTINGÊNCIA	322.051,00			
<b>TOTAL</b>					<b>42.637.400,00</b>

NATANAEL SALES DE SOUSA  
PREFEITO MUNICIPAL  
277.027.418-05

(Continua na página seguinte)



**LOA 2025**
**TANQUE DO PIAUÍ - PI**

**PREF MUNIC DE TANQUE DO PIAUI**  
 RUA 1º DE OUTUBRO, 168 - CNPJ:01612616/0001-86

 Orçamento Programa - Exercício de 2025  
 Anexo 02  
 Página 1  
 Lei: , Data:

**NATUREZA DA DESPESA POR ORGÃO**

PODER ORGÃO						
01 PODER LEGISLATIVO 01 CÂMARA MUNICIPAL						
Código	Especificação	F.R.	Elemento	Modalidade	Grupo	Categoria Econômica
3.0.00.00	DESPESAS CORRENTES	0.000.000				1.212.000,00
3.1.00.00	PESSOAL E ENCARGOS SOCIAIS	0.000.000			832.000,00	
3.1.90.00	APLICAÇÕES DIRETAS	0.000.000		832.000,00		
3.1.90.04	CONTRATAÇÃO POR TEMPO DETERMINADO	1.500,00	6.000,00			
3.1.90.11	VENCIMENTOS E VANTAGENS FIXAS - PESSOAL CIVIL	1.500,00	700.000,00			
3.1.90.13	OBRIGAÇÕES PATRONAIS	1.500,00	120.000,00			
3.1.90.16	OUTRAS DESPESAS VARIÁVEIS - PESSOAL CIVIL	1.500,00	2.000,00			
3.1.90.91	SENTENÇAS JUDICIAIS	1.500,00	2.000,00			
3.1.90.92	DESPESAS DE EXERCÍCIOS ANTERIORES	1.500,00	2.000,00			
3.3.00.00	OUTRAS DESPESAS CORRENTES	0.000.000			380.000,00	
3.3.50.00	TRANSFERÊNCIAS A INSTITUIÇÕES PRIVADAS SEM FINS LUCRATIVOS	0.000.000		12.000,00		
3.3.50.41	CONTRIBUIÇÕES	1.500,00	12.000,00			
3.3.90.00	APLICAÇÕES DIRETAS	0.000.000		368.000,00		
3.3.90.14	DIÁRIAS - CIVIL	1.500,00	32.000,00			
3.3.90.30	MATERIAL DE CONSUMO	1.500,00	60.000,00			
3.3.90.33	PASSAGENS E DESPESAS COM LOCOMOÇÃO	1.500,00	10.000,00			
3.3.90.35	SERVIÇOS DE CONSULTORIA	1.500,00	84.000,00			
3.3.90.36	OUTROS SERVIÇOS DE TERCEIROS - PESSOA FÍSICA	1.500,00	48.000,00			
3.3.90.39	OUTROS SERVIÇOS DE TERCEIROS - PESSOA JURÍDICA	1.500,00	120.000,00			
3.3.90.40	SERVIÇOS DE TECNOLOGIA DA INFORMAÇÃO E COMUNICAÇÃO - PJ	1.500,00	12.000,00			
3.3.90.92	DESPESAS DE EXERCÍCIOS ANTERIORES	1.500,00	2.000,00			
4.0.00.00	DESPESAS DE CAPITAL	0.000.000			140.000,00	140.000,00
4.4.00.00	INVESTIMENTOS	0.000.000			140.000,00	
4.4.90.00	APLICAÇÕES DIRETAS	0.000.000		140.000,00		
4.4.90.51	OBRAS E INSTALAÇÕES	1.500,00	60.000,00			
4.4.90.52	EQUIPAMENTOS E MATERIAL PERMANENTE	1.500,00	70.000,00			
4.4.90.61	AQUISIÇÃO DE IMÓVEIS	1.500,00	10.000,00			
<b>TOTAL</b>						<b>1.352.000,00</b>

**PREF MUNIC DE TANQUE DO PIAUI**  
 RUA 1º DE OUTUBRO, 168 - CNPJ:01612616/0001-86

 Orçamento Programa - Exercício de 2025  
 Anexo 02  
 Página 2  
 Lei: , Data:

**NATUREZA DA DESPESA POR ORGÃO**

PODER ORGÃO						
02 PODER EXECUTIVO 01 GABINETE DO PREFEITO						
Código	Especificação	F.R.	Elemento	Modalidade	Grupo	Categoria Econômica
3.0.00.00	DESPESAS CORRENTES	0.000.000				115.600,00
3.3.00.00	OUTRAS DESPESAS CORRENTES	0.000.000			115.600,00	
3.3.90.00	APLICAÇÕES DIRETAS	0.000.000		115.600,00		
3.3.90.14	DIÁRIAS - CIVIL	1.500,00	44.000,00			
3.3.90.30	MATERIAL DE CONSUMO	1.500,00	11.000,00			
3.3.90.33	PASSAGENS E DESPESAS COM LOCOMOÇÃO	1.500,00	15.000,00			
3.3.90.35	SERVIÇOS DE CONSULTORIA	1.500,00	20.600,00			
3.3.90.36	OUTROS SERVIÇOS DE TERCEIROS - PESSOA FÍSICA	1.500,00	12.000,00			
3.3.90.39	OUTROS SERVIÇOS DE TERCEIROS - PESSOA JURÍDICA	1.500,00	13.000,00			
4.0.00.00	DESPESAS DE CAPITAL	0.000.000				11.000,00
4.4.00.00	INVESTIMENTOS	0.000.000			11.000,00	
4.4.90.00	APLICAÇÕES DIRETAS	0.000.000		11.000,00		
4.4.90.52	EQUIPAMENTOS E MATERIAL PERMANENTE	1.500,00	11.000,00			
<b>TOTAL</b>						<b>126.600,00</b>

(Continua na página seguinte)



## LOA 2025

## TANQUE DO PIAUÍ - PI



## PREF MUNIC DE TANQUE DO PIAUI

RUA 1º DE OUTUBRO, 168 - CNPJ:01612616/0001-86

Orçamento Programa - Exercício de 2025

Anexo 02

Página 3

Lei: , Data:

## NATUREZA DA DESPESA POR ORGÃO

Código	Especificação	F.R.	Elemento	Modalidade	Grupo	Categoria Econômica
PODER	02 PODER EXECUTIVO					
ORGÃO	02 SECRET. MUNIC. DE ADMINISTRAÇÃO E PLANEJAMENTO					
3.0.00.00	DESPESAS CORRENTES	0.000.000				2.467.979,00
3.1.00.00	PESSOAL E ENCARGOS SOCIAIS	0.000.000			1.023.600,00	
3.1.90.00	APLICAÇÕES DIRETAS	0.000.000		1.023.600,00		
3.1.90.04	CONTRATAÇÃO POR TEMPO DETERMINADO	1.500.00	13.000,00			
3.1.90.11	VENCIMENTOS E VANTAGENS FIXAS - PESSOAL CIVIL	1.500.00	518.000,00			
3.1.90.13	OBRIGAÇÕES PATRONAIS	1.500.00	310.000,00			
3.1.90.16	OUTRAS DESPESAS VARIÁVEIS - PESSOAL CIVIL	1.500.00	7.000,00			
3.1.90.91	SENTENÇAS JUDICIAIS	1.500.00	150.000,00			
3.1.90.92	DESPESAS DE EXERCÍCIOS ANTERIORES	1.500.00	20.600,00			
3.1.90.94	INDENIZAÇÕES E RESTITUIÇÕES TRABALHISTAS	1.500.00	5.000,00			
3.3.00.00	OUTRAS DESPESAS CORRENTES	0.000.000			1.444.379,00	
3.3.90.00	APLICAÇÕES DIRETAS	0.000.000		1.444.379,00		
3.3.90.14	DIÁRIAS - CIVIL	1.500.00	57.500,00			
3.3.90.30	MATERIAL DE CONSUMO	1.500.00	202.500,00			
3.3.90.33	PASSAGENS E DESPESAS COM LOCOMOÇÃO	1.500.00	130.600,00			
3.3.90.35	SERVIÇOS DE CONSULTORIA	1.500.00	280.500,00			
3.3.90.36	OUTROS SERVIÇOS DE TERCEIROS - PESSOA FÍSICA	1.500.00	101.100,00			
3.3.90.39	OUTROS SERVIÇOS DE TERCEIROS - PESSOA JURÍDICA	1.500.00	592.179,00			
3.3.90.40	SERVIÇOS DE TECNOLOGIA DA INFORMAÇÃO E COMUNICAÇÃO - PJ	1.500.00	55.000,00			
3.3.90.92	DESPESAS DE EXERCÍCIOS ANTERIORES	1.500.00	25.000,00			
4.0.00.00	DESPESAS DE CAPITAL	0.000.000				91.900,00
4.4.00.00	INVESTIMENTOS	0.000.000			91.900,00	
4.4.90.00	APLICAÇÕES DIRETAS	0.000.000		91.900,00		
4.4.90.52	EQUIPAMENTOS E MATERIAL PERMANENTE	1.500.00	91.900,00			
<b>TOTAL</b>						<b>2.559.879,00</b>

(Continua na página seguinte)

**LOA 2025**

**TANQUE DO PIAUÍ - PI**



**PREF MUNIC DE TANQUE DO PIAUI**  
RUA 1º DE OUTUBRO, 168 - CNPJ:01612616/0001-86

Orçamento Programa - Exercício de 2025

Anexo 02

Página 4

Lei: , Data:

**NATUREZA DA DESPESA POR ORGÃO**

PODER ORGÃO						
02 PODER EXECUTIVO						
03 SECRETARIA MUNICIPAL DE EDUCAÇÃO						
Código	Especificação	F.R.	Elemento	Modalidade	Grupo	Categoria Econômica
3.0.00.00	DESPESAS CORRENTES	0.000.000				7.894.030,00
3.1.00.00	PESSOAL E ENCARGOS SOCIAIS	0.000.000			4.730.880,00	
3.1.90.00	APLICAÇÕES DIRETAS	0.000.000		4.730.880,00		
3.1.90.04	CONTRATAÇÃO POR TEMPO DETERMINADO	1.500.00	65.000,00			
3.1.90.04	CONTRATAÇÃO POR TEMPO DETERMINADO	1.540.00	3.300,00			
3.1.90.11	VENCIMENTOS E VANTAGENS FIXAS - PESSOAL CIVIL	1.500.00	593.600,00			
3.1.90.11	VENCIMENTOS E VANTAGENS FIXAS - PESSOAL CIVIL	1.540.00	2.250.940,00			
3.1.90.11	VENCIMENTOS E VANTAGENS FIXAS - PESSOAL CIVIL	1.541.00	713.400,00			
3.1.90.11	VENCIMENTOS E VANTAGENS FIXAS - PESSOAL CIVIL	1.542.00	146.300,00			
3.1.90.11	VENCIMENTOS E VANTAGENS FIXAS - PESSOAL CIVIL	1.543.00	55.300,00			
3.1.90.13	OBRIGAÇÕES PATRONAIS	1.500.00	301.000,00			
3.1.90.13	OBRIGAÇÕES PATRONAIS	1.540.00	481.640,00			
3.1.90.13	OBRIGAÇÕES PATRONAIS	1.541.00	58.700,00			
3.1.90.13	OBRIGAÇÕES PATRONAIS	1.542.00	40.000,00			
3.1.90.16	OUTRAS DESPESAS VARIÁVEIS - PESSOAL CIVIL	1.500.00	5.300,00			
3.1.90.16	OUTRAS DESPESAS VARIÁVEIS - PESSOAL CIVIL	1.540.00	2.200,00			
3.1.90.91	SENTENÇAS JUDICIAIS	1.540.00	1.100,00			
3.1.90.92	DESPESAS DE EXERCÍCIOS ANTERIORES	1.500.00	12.000,00			
3.1.90.92	DESPESAS DE EXERCÍCIOS ANTERIORES	1.540.00	1.100,00			
3.3.00.00	OUTRAS DESPESAS CORRENTES	0.000.000			3.163.150,00	
3.3.90.00	APLICAÇÕES DIRETAS	0.000.000		3.163.150,00		
3.3.90.14	DIÁRIAS - CIVIL	1.500.00	53.000,00			
3.3.90.14	DIÁRIAS - CIVIL	1.540.00	5.300,00			
3.3.90.30	MATERIAL DE CONSUMO	1.500.00	579.000,00			
3.3.90.30	MATERIAL DE CONSUMO	1.540.00	20.800,00			
3.3.90.30	MATERIAL DE CONSUMO	1.544.00	309.000,00			
3.3.90.30	MATERIAL DE CONSUMO	1.550.00	120.000,00			
3.3.90.30	MATERIAL DE CONSUMO	1.551.00	800,00			
3.3.90.30	MATERIAL DE CONSUMO	1.552.00	80.400,00			
3.3.90.30	MATERIAL DE CONSUMO	1.553.00	40.000,00			
3.3.90.30	MATERIAL DE CONSUMO	1.569.00	40.000,00			
3.3.90.30	MATERIAL DE CONSUMO	1.576.00	70.000,00			
3.3.90.31	PREMIAÇÕES CULTURAIS, ARTÍSTICAS, CIENTÍFICAS, DESPORTIVAS E	1.500.00	40.000,00			
3.3.90.33	PASSAGENS E DESPESAS COM LOCOMOÇÃO	1.500.00	185.500,00			
3.3.90.33	PASSAGENS E DESPESAS COM LOCOMOÇÃO	1.540.00	13.000,00			
3.3.90.33	PASSAGENS E DESPESAS COM LOCOMOÇÃO	1.544.00	123.600,00			
3.3.90.33	PASSAGENS E DESPESAS COM LOCOMOÇÃO	1.553.00	10.000,00			
3.3.90.33	PASSAGENS E DESPESAS COM LOCOMOÇÃO	1.576.00	5.000,00			
3.3.90.36	OUTROS SERVIÇOS DE TERCEIROS - PESSOA FÍSICA	1.500.00	471.000,00			

(Continua na página seguinte)



## LOA 2025

## TANQUE DO PIAUÍ - PI



**PREF MUNIC DE TANQUE DO PIAUI**  
RUA 1º DE OUTUBRO, 168 - CNPJ:01612616/0001-86

Orçamento Programa - Exercício de 2025

Anexo 02

Página 5

Lei: , Data:

## NATUREZA DA DESPESA POR ORGÃO

Código	Especificação	F.R.	Elemento	Modalidade	Grupo	Categoria Econômica
PODER ORGÃO	02 PODER EXECUTIVO 03 SECRETARIA MUNICIPAL DE EDUCAÇÃO					
3.3.90.36	OUTROS SERVIÇOS DE TERCEIROS - PESSOA FÍSICA	1.540.00	15.000,00			
3.3.90.36	OUTROS SERVIÇOS DE TERCEIROS - PESSOA FÍSICA	1.544.00	154.500,00			
3.3.90.36	OUTROS SERVIÇOS DE TERCEIROS - PESSOA FÍSICA	1.550.00	20.000,00			
3.3.90.36	OUTROS SERVIÇOS DE TERCEIROS - PESSOA FÍSICA	1.551.00	200,00			
3.3.90.36	OUTROS SERVIÇOS DE TERCEIROS - PESSOA FÍSICA	1.553.00	4.000,00			
3.3.90.36	OUTROS SERVIÇOS DE TERCEIROS - PESSOA FÍSICA	1.569.00	15.000,00			
3.3.90.36	OUTROS SERVIÇOS DE TERCEIROS - PESSOA FÍSICA	1.576.00	7.750,00			
3.3.90.39	OUTROS SERVIÇOS DE TERCEIROS - PESSOA JURÍDICA	1.500.00	430.000,00			
3.3.90.39	OUTROS SERVIÇOS DE TERCEIROS - PESSOA JURÍDICA	1.540.00	11.100,00			
3.3.90.39	OUTROS SERVIÇOS DE TERCEIROS - PESSOA JURÍDICA	1.544.00	103.000,00			
3.3.90.39	OUTROS SERVIÇOS DE TERCEIROS - PESSOA JURÍDICA	1.550.00	50.000,00			
3.3.90.39	OUTROS SERVIÇOS DE TERCEIROS - PESSOA JURÍDICA	1.551.00	200,00			
3.3.90.39	OUTROS SERVIÇOS DE TERCEIROS - PESSOA JURÍDICA	1.553.00	4.900,00			
3.3.90.39	OUTROS SERVIÇOS DE TERCEIROS - PESSOA JURÍDICA	1.569.00	55.000,00			
3.3.90.39	OUTROS SERVIÇOS DE TERCEIROS - PESSOA JURÍDICA	1.576.00	30.000,00			
3.3.90.40	SERVIÇOS DE TECNOLOGIA DA INFORMAÇÃO E COMUNICAÇÃO - PJ	1.500.00	90.000,00			
3.3.90.40	SERVIÇOS DE TECNOLOGIA DA INFORMAÇÃO E COMUNICAÇÃO - PJ	1.540.00	3.000,00			
3.3.90.92	DESPESAS DE EXERCÍCIOS ANTERIORES	1.500.00	3.100,00			
4.0.00.00	DESPESAS DE CAPITAL	0.000.000				12.656.610,00
4.4.00.00	INVESTIMENTOS	0.000.000			12.650.510,00	
4.4.90.00	APLICAÇÕES DIRETAS	0.000.000		12.650.510,00		
4.4.90.51	OBRAS E INSTALAÇÕES	1.500.00	750.600,00			
4.4.90.51	OBRAS E INSTALAÇÕES	1.540.00	42.500,00			
4.4.90.51	OBRAS E INSTALAÇÕES	1.544.00	4.602.940,00			
4.4.90.51	OBRAS E INSTALAÇÕES	1.569.00	5.703.000,00			
4.4.90.52	EQUIPAMENTOS E MATERIAL PERMANENTE	1.500.00	157.900,00			
4.4.90.52	EQUIPAMENTOS E MATERIAL PERMANENTE	1.540.00	102.000,00			
4.4.90.52	EQUIPAMENTOS E MATERIAL PERMANENTE	1.542.00	41.400,00			
4.4.90.52	EQUIPAMENTOS E MATERIAL PERMANENTE	1.544.00	762.200,00			
4.4.90.52	EQUIPAMENTOS E MATERIAL PERMANENTE	1.550.00	50.370,00			
4.4.90.52	EQUIPAMENTOS E MATERIAL PERMANENTE	1.551.00	500,00			
4.4.90.52	EQUIPAMENTOS E MATERIAL PERMANENTE	1.569.00	300.000,00			
4.4.90.61	AQUISIÇÃO DE IMÓVEIS	1.500.00	31.100,00			
4.4.90.61	AQUISIÇÃO DE IMÓVEIS	1.540.00	3.000,00			
4.4.90.61	AQUISIÇÃO DE IMÓVEIS	1.544.00	103.000,00			
4.5.00.00	INVERSÕES FINANCEIRAS	0.000.000			6.100,00	
4.5.90.00	APLICAÇÕES DIRETAS	0.000.000		6.100,00		
4.5.90.61	AQUISIÇÃO DE IMÓVEIS	1.540.00	6.100,00			

(Continua na página seguinte)

**LOA 2025 TANQUE DO PIAUÍ - PI**



**PREF MUNIC DE TANQUE DO PIAUI**  
RUA 1º DE OUTUBRO, 168 - CNPJ:01612616/0001-86

Orçamento Programa - Exercício de 2025  
Anexo 02  
Página 6  
Lei: , Data:

**NATUREZA DA DESPESA POR ORGÃO**

PODER ORGÃO						
02 PODER EXECUTIVO						
03 SECRETARIA MUNICIPAL DE EDUCAÇÃO						
Código	Especificação	F.R.	Elemento	Modalidade	Grupo	Categoria Econômica
<b>TOTAL</b>						20.550.640,00



**PREF MUNIC DE TANQUE DO PIAUI**  
RUA 1º DE OUTUBRO, 168 - CNPJ:01612616/0001-86

Orçamento Programa - Exercício de 2025  
Anexo 02  
Página 7  
Lei: , Data:

**NATUREZA DA DESPESA POR ORGÃO**

PODER ORGÃO						
02 PODER EXECUTIVO						
04 SECRETARIA MUNICIPAL DE SAÚDE						
Código	Especificação	F.R.	Elemento	Modalidade	Grupo	Categoria Econômica
3.0.00.00	DESPESAS CORRENTES	0.000.000				6.975.370,00
3.1.00.00	PESSOAL E ENCARGOS SOCIAIS	0.000.000			3.190.170,00	
3.1.90.00	APLICAÇÕES DIRETAS	0.000.000		3.190.170,00		
3.1.90.04	CONTRATAÇÃO POR TEMPO DETERMINADO	1.500,00	220.000,00			
3.1.90.04	CONTRATAÇÃO POR TEMPO DETERMINADO	1.600,00	213.000,00			
3.1.90.04	CONTRATAÇÃO POR TEMPO DETERMINADO	1.604,00	32.400,00			
3.1.90.04	CONTRATAÇÃO POR TEMPO DETERMINADO	1.605,00	70.000,00			
3.1.90.11	VENCIMENTOS E VANTAGENS FIXAS - PESSOAL CIVIL	1.500,00	924.000,00			
3.1.90.11	VENCIMENTOS E VANTAGENS FIXAS - PESSOAL CIVIL	1.600,00	507.100,00			
3.1.90.11	VENCIMENTOS E VANTAGENS FIXAS - PESSOAL CIVIL	1.604,00	330.700,00			
3.1.90.11	VENCIMENTOS E VANTAGENS FIXAS - PESSOAL CIVIL	1.605,00	187.570,00			
3.1.90.13	OBRIGAÇÕES PATRONAIS	1.500,00	303.000,00			
3.1.90.13	OBRIGAÇÕES PATRONAIS	1.600,00	351.000,00			
3.1.90.16	OUTRAS DESPESAS VARIÁVEIS - PESSOAL CIVIL	1.500,00	1.100,00			
3.1.90.16	OUTRAS DESPESAS VARIÁVEIS - PESSOAL CIVIL	1.600,00	40.200,00			
3.1.90.92	DESPESAS DE EXERCÍCIOS ANTERIORES	1.500,00	5.000,00			
3.1.90.92	DESPESAS DE EXERCÍCIOS ANTERIORES	1.600,00	5.100,00			
3.3.00.00	OUTRAS DESPESAS CORRENTES	0.000.000			3.785.200,00	
3.3.90.00	APLICAÇÕES DIRETAS	0.000.000		3.785.200,00		
3.3.90.14	DIÁRIAS - CIVIL	1.500,00	60.000,00			
3.3.90.14	DIÁRIAS - CIVIL	1.600,00	31.200,00			
3.3.90.14	DIÁRIAS - CIVIL	1.621,00	70.000,00			
3.3.90.30	MATERIAL DE CONSUMO	1.500,00	423.000,00			
3.3.90.30	MATERIAL DE CONSUMO	1.600,00	607.200,00			
3.3.90.30	MATERIAL DE CONSUMO	1.621,00	186.100,00			
3.3.90.33	PASSAGENS E DESPESAS COM LOCOMOÇÃO	1.500,00	150.000,00			
3.3.90.33	PASSAGENS E DESPESAS COM LOCOMOÇÃO	1.600,00	163.800,00			
3.3.90.33	PASSAGENS E DESPESAS COM LOCOMOÇÃO	1.621,00	80.000,00			
3.3.90.36	OUTROS SERVIÇOS DE TERCEIROS - PESSOA FÍSICA	1.500,00	333.100,00			
3.3.90.36	OUTROS SERVIÇOS DE TERCEIROS - PESSOA FÍSICA	1.600,00	368.600,00			
3.3.90.36	OUTROS SERVIÇOS DE TERCEIROS - PESSOA FÍSICA	1.605,00	100.000,00			
3.3.90.36	OUTROS SERVIÇOS DE TERCEIROS - PESSOA FÍSICA	1.621,00	50.000,00			
3.3.90.39	OUTROS SERVIÇOS DE TERCEIROS - PESSOA JURÍDICA	1.500,00	301.100,00			
3.3.90.39	OUTROS SERVIÇOS DE TERCEIROS - PESSOA JURÍDICA	1.600,00	612.400,00			
3.3.90.39	OUTROS SERVIÇOS DE TERCEIROS - PESSOA JURÍDICA	1.621,00	150.000,00			
3.3.90.40	SERVIÇOS DE TECNOLOGIA DA INFORMAÇÃO E COMUNICAÇÃO - PJ	1.500,00	15.000,00			
3.3.90.40	SERVIÇOS DE TECNOLOGIA DA INFORMAÇÃO E COMUNICAÇÃO - PJ	1.600,00	12.000,00			
3.3.90.40	SERVIÇOS DE TECNOLOGIA DA INFORMAÇÃO E COMUNICAÇÃO - PJ	1.621,00	2.000,00			
3.3.90.47	OBRIGAÇÕES TRIBUTÁRIAS E CONTRIBUTIVAS	1.500,00	12.000,00			

(Continua na página seguinte)



LOA 2025

## TANQUE DO PIAUÍ - PI



## PREF MUNIC DE TANQUE DO PIAUI

RUA 1º DE OUTUBRO, 168 - CNPJ:01612616/0001-86

Orçamento Programa - Exercício de 2025

Anexo 02

Página 8

## NATUREZA DA DESPESA POR ORGÃO

Lei: , Data:

PODER	02 PODER EXECUTIVO					
ORGÃO	04 SECRETARIA MUNICIPAL DE SAÚDE					
Código	Especificação	F.R.	Elemento	Modalidade	Grupo	Categoria Econômica
3.3.90.47	OBRIGAÇÕES TRIBUTÁRIAS E CONTRIBUTIVAS	1.600.00	42.600,00			
3.3.90.92	DESPESAS DE EXERCÍCIOS ANTERIORES	1.500.00	6.000,00			
3.3.90.92	DESPESAS DE EXERCÍCIOS ANTERIORES	1.600.00	7.100,00			
3.3.90.92	DESPESAS DE EXERCÍCIOS ANTERIORES	1.621.00	2.000,00			
4.0.00.00	DESPESAS DE CAPITAL	0.000.000				617.000,00
4.4.00.00	INVESTIMENTOS	0.000.000			617.000,00	
4.4.90.00	APLICAÇÕES DIRETAS	0.000.000		617.000,00		
4.4.90.51	OBRAS E INSTALAÇÕES	1.500.00	82.400,00			
4.4.90.51	OBRAS E INSTALAÇÕES	1.601.00	205.300,00			
4.4.90.52	EQUIPAMENTOS E MATERIAL PERMANENTE	1.500.00	20.600,00			
4.4.90.52	EQUIPAMENTOS E MATERIAL PERMANENTE	1.500.62	150.000,00			
4.4.90.52	EQUIPAMENTOS E MATERIAL PERMANENTE	1.600.00	49.700,00			
4.4.90.52	EQUIPAMENTOS E MATERIAL PERMANENTE	1.601.00	100.000,00			
4.4.90.52	EQUIPAMENTOS E MATERIAL PERMANENTE	1.621.00	4.000,00			
4.4.90.61	AQUISIÇÃO DE IMÓVEIS	1.500.00	5.000,00			
<b>TOTAL</b>						<b>7.592.370,00</b>

(Continua na página seguinte)

**LOA 2025**
**TANQUE DO PIAUÍ - PI**

**PREF MUNIC DE TANQUE DO PIAUI**  
 RUA 1º DE OUTUBRO, 168 - CNPJ:01612616/0001-86

 Orçamento Programa - Exercício de 2025  
 Anexo 02  
 Página 9  
 Lei: , Data:

**NATUREZA DA DESPESA POR ORGÃO**

PODER ORGÃO						
02 PODER EXECUTIVO						
05 SECRET. MUN. DE ASSIST. SOCIAL E A. COMUNITÁRIA						
Código	Especificação	F.R.	Elemento	Modalidade	Grupo	Categoria Econômica
3.0.00.00	DESPESAS CORRENTES	0.000.000				2.028.650,00
3.1.00.00	PESSOAL E ENCARGOS SOCIAIS	0.000.000			602.150,00	
3.1.90.00	APLICAÇÕES DIRETAS	0.000.000		602.150,00		
3.1.90.04	CONTRATAÇÃO POR TEMPO DETERMINADO	1.500,00	23.800,00			
3.1.90.04	CONTRATAÇÃO POR TEMPO DETERMINADO	1.660,00	27.000,00			
3.1.90.04	CONTRATAÇÃO POR TEMPO DETERMINADO	1.661,00	3.150,00			
3.1.90.11	VENCIMENTOS E VANTAGENS FIXAS - PESSOAL CIVIL	1.500,00	348.300,00			
3.1.90.11	VENCIMENTOS E VANTAGENS FIXAS - PESSOAL CIVIL	1.660,00	31.500,00			
3.1.90.11	VENCIMENTOS E VANTAGENS FIXAS - PESSOAL CIVIL	1.661,00	15.000,00			
3.1.90.13	OBRIGAÇÕES PATRONAIS	1.500,00	131.000,00			
3.1.90.13	OBRIGAÇÕES PATRONAIS	1.660,00	16.000,00			
3.1.90.16	OUTRAS DESPESAS VARIÁVEIS - PESSOAL CIVIL	1.500,00	1.100,00			
3.1.90.16	OUTRAS DESPESAS VARIÁVEIS - PESSOAL CIVIL	1.660,00	3.300,00			
3.1.90.92	DESPESAS DE EXERCÍCIOS ANTERIORES	1.500,00	2.200,00			
3.3.00.00	OUTRAS DESPESAS CORRENTES	0.000.000			1.426.500,00	
3.3.90.00	APLICAÇÕES DIRETAS	0.000.000		1.426.500,00		
3.3.90.14	DIÁRIAS - CIVIL	1.500,00	21.100,00			
3.3.90.14	DIÁRIAS - CIVIL	1.660,00	10.500,00			
3.3.90.14	DIÁRIAS - CIVIL	1.661,00	3.000,00			
3.3.90.30	MATERIAL DE CONSUMO	1.500,00	220.100,00			
3.3.90.30	MATERIAL DE CONSUMO	1.660,00	174.500,00			
3.3.90.30	MATERIAL DE CONSUMO	1.661,00	12.000,00			
3.3.90.31	PREMIAÇÕES CULTURAIS, ARTÍSTICAS, CIENTÍFICAS, DESPORTIVAS E	1.660,00	15.000,00			
3.3.90.32	MATERIAL, BEM OU SERVIÇO PARA DISTRIBUIÇÃO GRATUITA	1.500,00	48.000,00			
3.3.90.32	MATERIAL, BEM OU SERVIÇO PARA DISTRIBUIÇÃO GRATUITA	1.660,00	35.000,00			
3.3.90.33	PASSAGENS E DESPESAS COM LOCOMOÇÃO	1.500,00	51.500,00			
3.3.90.33	PASSAGENS E DESPESAS COM LOCOMOÇÃO	1.660,00	7.000,00			
3.3.90.33	PASSAGENS E DESPESAS COM LOCOMOÇÃO	1.661,00	3.000,00			
3.3.90.36	OUTROS SERVIÇOS DE TERCEIROS - PESSOA FÍSICA	1.500,00	203.100,00			
3.3.90.36	OUTROS SERVIÇOS DE TERCEIROS - PESSOA FÍSICA	1.660,00	216.000,00			
3.3.90.36	OUTROS SERVIÇOS DE TERCEIROS - PESSOA FÍSICA	1.661,00	5.000,00			
3.3.90.39	OUTROS SERVIÇOS DE TERCEIROS - PESSOA JURÍDICA	1.500,00	201.100,00			
3.3.90.39	OUTROS SERVIÇOS DE TERCEIROS - PESSOA JURÍDICA	1.660,00	125.500,00			
3.3.90.39	OUTROS SERVIÇOS DE TERCEIROS - PESSOA JURÍDICA	1.661,00	15.000,00			
3.3.90.40	SERVIÇOS DE TECNOLOGIA DA INFORMAÇÃO E COMUNICAÇÃO - PJ	1.500,00	25.000,00			
3.3.90.40	SERVIÇOS DE TECNOLOGIA DA INFORMAÇÃO E COMUNICAÇÃO - PJ	1.660,00	12.000,00			
3.3.90.47	OBRIGAÇÕES TRIBUTÁRIAS E CONTRIBUTIVAS	1.500,00	9.000,00			
3.3.90.47	OBRIGAÇÕES TRIBUTÁRIAS E CONTRIBUTIVAS	1.660,00	2.000,00			
3.3.90.92	DESPESAS DE EXERCÍCIOS ANTERIORES	1.500,00	10.100,00			

(Continua na página seguinte)

## LOA 2025

## TANQUE DO PIAUÍ - PI



**PREF MUNIC DE TANQUE DO PIAUI**  
RUA 1º DE OUTUBRO, 168 - CNPJ:01612616/0001-86

Orçamento Programa - Exercício de 2025  
Anexo 02  
Página 10  
Lei: , Data:

## NATUREZA DA DESPESA POR ORGÃO

PODER ORGÃO						
02 PODER EXECUTIVO						
05 SECRET. MUN. DE ASSIST. SOCIAL E A. COMUNITÁRIA						
Código	Especificação	F.R.	Elemento	Modalidade	Grupo	Categoria Econômica
3.3.90.92	DESPESAS DE EXERCÍCIOS ANTERIORES	1.660,00	2.000,00			
4.0.00.00	DESPESAS DE CAPITAL	0.000.000				210.600,00
4.4.00.00	INVESTIMENTOS	0.000.000			210.600,00	
4.4.90.00	APLICAÇÕES DIRETAS	0.000.000		210.600,00		
4.4.90.51	OBRAS E INSTALAÇÕES	1.500,00	70.000,00			
4.4.90.52	EQUIPAMENTOS E MATERIAL PERMANENTE	1.500,00	127.000,00			
4.4.90.52	EQUIPAMENTOS E MATERIAL PERMANENTE	1.660,00	11.600,00			
4.4.90.52	EQUIPAMENTOS E MATERIAL PERMANENTE	1.661,00	2.000,00			
<b>TOTAL</b>						<b>2.239.250,00</b>



**PREF MUNIC DE TANQUE DO PIAUI**  
RUA 1º DE OUTUBRO, 168 - CNPJ:01612616/0001-86

Orçamento Programa - Exercício de 2025  
Anexo 02  
Página 11  
Lei: , Data:

## NATUREZA DA DESPESA POR ORGÃO

PODER ORGÃO						
02 PODER EXECUTIVO						
06 SECRET. MUN. DE OBRAS E SERV. PÁ&BBLICOS						
Código	Especificação	F.R.	Elemento	Modalidade	Grupo	Categoria Econômica
3.0.00.00	DESPESAS CORRENTES	0.000.000				1.610.700,00
3.1.00.00	PESSOAL E ENCARGOS SOCIAIS	0.000.000			222.200,00	
3.1.90.00	APLICAÇÕES DIRETAS	0.000.000		222.200,00		
3.1.90.04	CONTRATAÇÃO POR TEMPO DETERMINADO	1.500,00	9.000,00			
3.1.90.11	VENCIMENTOS E VANTAGENS FIXAS - PESSOAL CIVIL	1.500,00	180.000,00			
3.1.90.13	OBRIGAÇÕES PATRONAIS	1.500,00	28.000,00			
3.1.90.16	OUTRAS DESPESAS VARIÁVEIS - PESSOAL CIVIL	1.500,00	3.000,00			
3.1.90.91	SENTENÇAS JUDICIAIS	1.500,00	1.100,00			
3.1.90.92	DESPESAS DE EXERCÍCIOS ANTERIORES	1.500,00	1.100,00			
3.3.00.00	OUTRAS DESPESAS CORRENTES	0.000.000			1.388.500,00	
3.3.90.00	APLICAÇÕES DIRETAS	0.000.000		1.388.500,00		
3.3.90.14	DIÁRIAS - CIVIL	1.500,00	8.000,00			
3.3.90.30	MATERIAL DE CONSUMO	1.500,00	392.000,00			
3.3.90.33	PASSAGENS E DESPESAS COM LOCOMOÇÃO	1.500,00	1.500,00			
3.3.90.36	OUTROS SERVIÇOS DE TERCEIROS - PESSOA FÍSICA	1.500,00	92.000,00			
3.3.90.39	OUTROS SERVIÇOS DE TERCEIROS - PESSOA JURÍDICA	1.500,00	895.000,00			
4.0.00.00	DESPESAS DE CAPITAL	0.000.000				2.817.910,00
4.4.00.00	INVESTIMENTOS	0.000.000			2.817.910,00	
4.4.90.00	APLICAÇÕES DIRETAS	0.000.000		2.817.910,00		
4.4.90.51	OBRAS E INSTALAÇÕES	1.500,00	1.300.230,00			
4.4.90.51	OBRAS E INSTALAÇÕES	1.700,00	845.580,00			
4.4.90.51	OBRAS E INSTALAÇÕES	1.701,00	41.200,00			
4.4.90.51	OBRAS E INSTALAÇÕES	1.706,00	300.000,00			
4.4.90.52	EQUIPAMENTOS E MATERIAL PERMANENTE	1.500,00	330.900,00			
<b>TOTAL</b>						<b>4.428.610,00</b>

(Continua na página seguinte)



**LOA 2025**

**TANQUE DO PIAUÍ - PI**



**PREF MUNIC DE TANQUE DO PIAUI**

RUA 1º DE OUTUBRO, 168 - CNPJ:01612616/0001-86

Orçamento Programa - Exercício de 2025

Anexo 02

Página 12

Lei: , Data:

**NATUREZA DA DESPESA POR ORGÃO**

Código	Especificação	F.R.	Elemento	Modalidade	Grupo	Categoria Econômica
PODER	02 PODER EXECUTIVO					
ORGÃO	07 SECRET. MUN. DE AGRICULTURA E ABASTECIMENTO					
3.0.00.00	DESPESAS CORRENTES	0.000.000				539.500,00
3.1.00.00	PESSOAL E ENCARGOS SOCIAIS	0.000.000			91.000,00	
3.1.90.00	APLICAÇÕES DIRETAS	0.000.000		91.000,00		
3.1.90.11	VENCIMENTOS E VANTAGENS FIXAS - PESSOAL CIVIL	1.500,00	86.000,00			
3.1.90.13	OBRIGAÇÕES PATRONAIS	1.500,00	5.000,00			
3.3.00.00	OUTRAS DESPESAS CORRENTES	0.000.000			448.500,00	
3.3.90.00	APLICAÇÕES DIRETAS	0.000.000		448.500,00		
3.3.90.14	DIÁRIAS - CIVIL	1.500,00	10.000,00			
3.3.90.30	MATERIAL DE CONSUMO	1.500,00	188.500,00			
3.3.90.36	OUTROS SERVIÇOS DE TERCEIROS - PESSOA FÍSICA	1.500,00	92.500,00			
3.3.90.39	OUTROS SERVIÇOS DE TERCEIROS - PESSOA JURÍDICA	1.500,00	157.500,00			
4.0.00.00	DESPESAS DE CAPITAL	0.000.000				231.600,00
4.4.00.00	INVESTIMENTOS	0.000.000			231.600,00	
4.4.90.00	APLICAÇÕES DIRETAS	0.000.000		231.600,00		
4.4.90.51	OBRAS E INSTALAÇÕES	1.500,00	90.000,00			
4.4.90.51	OBRAS E INSTALAÇÕES	1.700,00	12.000,00			
4.4.90.52	EQUIPAMENTOS E MATERIAL PERMANENTE	1.500,00	19.600,00			
4.4.90.52	EQUIPAMENTOS E MATERIAL PERMANENTE	1.700,00	110.000,00			
<b>TOTAL</b>						<b>771.100,00</b>

(Continua na página seguinte)

## LOA 2025

## TANQUE DO PIAUÍ - PI



**PREF MUNIC DE TANQUE DO PIAUI**  
RUA 1º DE OUTUBRO, 168 - CNPJ:01612616/0001-86

Orçamento Programa - Exercício de 2025

Anexo 02

Página 13

Lei: , Data:

## NATUREZA DA DESPESA POR ORGÃO

PODER ORGÃO						
02 PODER EXECUTIVO						
08 COORDENADORIA MUNIC. DA DEFESA CIVIL - COMDEC						
Código	Especificação	F.R.	Elemento	Modalidade	Grupo	Categoria Econômica
3.0.00.00	DESPESAS CORRENTES	0.000.000				71.300,00
3.1.00.00	PESSOAL E ENCARGOS SOCIAIS	0.000.000			51.100,00	
3.1.90.00	APLICAÇÕES DIRETAS	0.000.000		51.100,00		
3.1.90.11	VENCIMENTOS E VANTAGENS FIXAS - PESSOAL CIVIL	1.500.000	40.000,00			
3.1.90.13	OBRIGAÇÕES PATRONAIS	1.500.000	11.100,00			
3.3.00.00	OUTRAS DESPESAS CORRENTES	0.000.000			20.200,00	
3.3.90.00	APLICAÇÕES DIRETAS	0.000.000		20.200,00		
3.3.90.14	DIÁRIAS - CIVIL	1.500.000	1.100,00			
3.3.90.30	MATERIAL DE CONSUMO	1.500.000	11.100,00			
3.3.90.36	OUTROS SERVIÇOS DE TERCEIROS - PESSOA FÍSICA	1.500.000	5.000,00			
3.3.90.39	OUTROS SERVIÇOS DE TERCEIROS - PESSOA JURÍDICA	1.500.000	3.000,00			
4.0.00.00	DESPESAS DE CAPITAL	0.000.000				1.100,00
4.4.00.00	INVESTIMENTOS	0.000.000			1.100,00	
4.4.90.00	APLICAÇÕES DIRETAS	0.000.000		1.100,00		
4.4.90.52	EQUIPAMENTOS E MATERIAL PERMANENTE	1.500.000	1.100,00			
<b>TOTAL</b>						<b>72.400,00</b>



**PREF MUNIC DE TANQUE DO PIAUI**  
RUA 1º DE OUTUBRO, 168 - CNPJ:01612616/0001-86

Orçamento Programa - Exercício de 2025

Anexo 02

Página 14

Lei: , Data:

## NATUREZA DA DESPESA POR ORGÃO

PODER ORGÃO						
02 PODER EXECUTIVO						
09 SECRETARIA MUNICIPAL DE CULTURA						
Código	Especificação	F.R.	Elemento	Modalidade	Grupo	Categoria Econômica
3.0.00.00	DESPESAS CORRENTES	0.000.000				616.800,00
3.1.00.00	PESSOAL E ENCARGOS SOCIAIS	0.000.000			53.100,00	
3.1.90.00	APLICAÇÕES DIRETAS	0.000.000		53.100,00		
3.1.90.11	VENCIMENTOS E VANTAGENS FIXAS - PESSOAL CIVIL	1.500.000	45.000,00			
3.1.90.13	OBRIGAÇÕES PATRONAIS	1.500.000	7.000,00			
3.1.90.16	OUTRAS DESPESAS VARIÁVEIS - PESSOAL CIVIL	1.500.000	1.100,00			
3.3.00.00	OUTRAS DESPESAS CORRENTES	0.000.000			563.700,00	
3.3.90.00	APLICAÇÕES DIRETAS	0.000.000		563.700,00		
3.3.90.14	DIÁRIAS - CIVIL	1.500.000	10.000,00			
3.3.90.30	MATERIAL DE CONSUMO	1.500.000	53.500,00			
3.3.90.31	PREMIAÇÕES CULTURAIS, ARTÍSTICAS, CIENTÍFICAS, DESPORTIVAS E	1.500.000	16.000,00			
3.3.90.31	PREMIAÇÕES CULTURAIS, ARTÍSTICAS, CIENTÍFICAS, DESPORTIVAS E	1.715.000	29.700,00			
3.3.90.31	PREMIAÇÕES CULTURAIS, ARTÍSTICAS, CIENTÍFICAS, DESPORTIVAS E	1.716.000	26.000,00			
3.3.90.31	PREMIAÇÕES CULTURAIS, ARTÍSTICAS, CIENTÍFICAS, DESPORTIVAS E	1.719.000	10.000,00			
3.3.90.33	PASSAGENS E DESPESAS COM LOCOMOÇÃO	1.500.000	1.500,00			
3.3.90.36	OUTROS SERVIÇOS DE TERCEIROS - PESSOA FÍSICA	1.500.000	60.000,00			
3.3.90.39	OUTROS SERVIÇOS DE TERCEIROS - PESSOA JURÍDICA	1.500.000	330.000,00			
3.3.90.48	OUTROS AUXÍLIOS FINANCEIROS A PESSOAS FÍSICAS	1.719.000	25.000,00			
3.3.90.92	DESPESAS DE EXERCÍCIOS ANTERIORES	1.500.000	2.000,00			
4.0.00.00	DESPESAS DE CAPITAL	0.000.000				105.000,00
4.4.00.00	INVESTIMENTOS	0.000.000			105.000,00	
4.4.90.00	APLICAÇÕES DIRETAS	0.000.000		105.000,00		
4.4.90.51	OBRAS E INSTALAÇÕES	1.500.000	100.000,00			
4.4.90.52	EQUIPAMENTOS E MATERIAL PERMANENTE	1.500.000	5.000,00			
<b>TOTAL</b>						<b>721.800,00</b>

(Continua na página seguinte)

**LOA 2025**
**TANQUE DO PIAUÍ - PI**

**PREF MUNIC DE TANQUE DO PIAUI**  
 RUA 1º DE OUTUBRO, 168 - CNPJ:01612616/0001-86

 Orçamento Programa - Exercício de 2025  
 Anexo 02  
 Página 15  
 Lei: , Data:

**NATUREZA DA DESPESA POR ORGÃO**

PODER ORGÃO						
02 PODER EXECUTIVO						
10 CONTROLADORIA GERAL DO MUNICÍPIO						
Código	Especificação	F.R.	Elemento	Modalidade	Grupo	Categoria Econômica
3.0.00.00	DESPESAS CORRENTES	0.000.000				170.000,00
3.1.00.00	PESSOAL E ENCARGOS SOCIAIS	0.000.000			45.000,00	
3.1.90.00	APLICAÇÕES DIRETAS	0.000.000		45.000,00		
3.1.90.11	VENCIMENTOS E VANTAGENS FIXAS - PESSOAL CIVIL	1.500.00	45.000,00			
3.3.00.00	OUTRAS DESPESAS CORRENTES	0.000.000			125.000,00	
3.3.90.00	APLICAÇÕES DIRETAS	0.000.000		125.000,00		
3.3.90.14	DIÁRIAS - CIVIL	1.500.00	9.000,00			
3.3.90.30	MATERIAL DE CONSUMO	1.500.00	2.000,00			
3.3.90.35	SERVIÇOS DE CONSULTORIA	1.500.00	50.000,00			
3.3.90.36	OUTROS SERVIÇOS DE TERCEIROS - PESSOA FÍSICA	1.500.00	25.000,00			
3.3.90.39	OUTROS SERVIÇOS DE TERCEIROS - PESSOA JURÍDICA	1.500.00	37.000,00			
3.3.90.92	DESPESAS DE EXERCÍCIOS ANTERIORES	1.500.00	2.000,00			
<b>TOTAL</b>						<b>170.000,00</b>

**PREF MUNIC DE TANQUE DO PIAUI**  
 RUA 1º DE OUTUBRO, 168 - CNPJ:01612616/0001-86

 Orçamento Programa - Exercício de 2025  
 Anexo 02  
 Página 16  
 Lei: , Data:

**NATUREZA DA DESPESA POR ORGÃO**

PODER ORGÃO						
02 PODER EXECUTIVO						
11 SECRETARIA MUNICIPAL DE FINANÇAS						
Código	Especificação	F.R.	Elemento	Modalidade	Grupo	Categoria Econômica
3.0.00.00	DESPESAS CORRENTES	0.000.000				797.000,00
3.1.00.00	PESSOAL E ENCARGOS SOCIAIS	0.000.000			72.000,00	
3.1.90.00	APLICAÇÕES DIRETAS	0.000.000		72.000,00		
3.1.90.11	VENCIMENTOS E VANTAGENS FIXAS - PESSOAL CIVIL	1.500.00	60.000,00			
3.1.90.13	OBRIGAÇÕES PATRONAIS	1.500.00	12.000,00			
3.2.00.00	JUROS E ENCARGOS DA DÍVIDA	0.000.000			200.000,00	
3.2.90.00	APLICAÇÕES DIRETAS	0.000.000		200.000,00		
3.2.90.21	JUROS SOBRE A DÍVIDA POR CONTRATO	1.500.00	200.000,00			
3.3.00.00	OUTRAS DESPESAS CORRENTES	0.000.000			525.000,00	
3.3.90.00	APLICAÇÕES DIRETAS	0.000.000		525.000,00		
3.3.90.14	DIÁRIAS - CIVIL	1.500.00	25.000,00			
3.3.90.30	MATERIAL DE CONSUMO	1.500.00	20.000,00			
3.3.90.33	PASSAGENS E DESPESAS COM LOCOMOÇÃO	1.500.00	50.000,00			
3.3.90.35	SERVIÇOS DE CONSULTORIA	1.500.00	80.000,00			
3.3.90.36	OUTROS SERVIÇOS DE TERCEIROS - PESSOA FÍSICA	1.500.00	20.000,00			
3.3.90.40	SERVIÇOS DE TECNOLOGIA DA INFORMAÇÃO E COMUNICAÇÃO - PJ	1.500.00	20.000,00			
3.3.90.47	OBRIGAÇÕES TRIBUTÁRIAS E CONTRIBUTIVAS	1.500.00	260.000,00			
3.3.90.93	INDENIZAÇÕES E RESTITUIÇÕES	1.700.00	50.000,00			
4.0.00.00	DESPESAS DE CAPITAL	0.000.000				90.000,00
4.4.00.00	INVESTIMENTOS	0.000.000			20.000,00	
4.4.90.00	APLICAÇÕES DIRETAS	0.000.000		20.000,00		
4.4.90.52	EQUIPAMENTOS E MATERIAL PERMANENTE	1.500.00	20.000,00			
4.6.00.00	AMORTIZAÇÃO DA DÍVIDA	0.000.000			70.000,00	
4.6.90.00	APLICAÇÕES DIRETAS	0.000.000		70.000,00		
4.6.90.71	PRINCIPAL DA DÍVIDA CONTRATUAL RESGATADO	1.500.00	70.000,00			
<b>TOTAL</b>						<b>887.000,00</b>

(Continua na página seguinte)



## LOA 2025

## TANQUE DO PIAUÍ - PI



**PREF MUNIC DE TANQUE DO PIAUI**  
RUA 1º DE OUTUBRO, 168 - CNPJ:01612616/0001-86

Orçamento Programa - Exercício de 2025  
Anexo 02  
Página 17  
Lei: , Data:

## NATUREZA DA DESPESA POR ORGÃO

PODER ORGÃO						
02 PODER EXECUTIVO						
12 SECRETARIA MUNICIPAL DE MEIO AMBIENTE						
Código	Especificação	F.R.	Elemento	Modalidade	Grupo	Categoria Econômica
3.0.00.00	DESPESAS CORRENTES	0.000.000				140.000,00
3.1.00.00	PESSOAL E ENCARGOS SOCIAIS	0.000.000			63.000,00	
3.1.90.00	APLICAÇÕES DIRETAS	0.000.000		63.000,00		
3.1.90.11	VENCIMENTOS E VANTAGENS FIXAS - PESSOAL CIVIL	1.500,00	48.000,00			
3.1.90.13	OBRIGAÇÕES PATRONAIS	1.500,00	15.000,00			
3.3.00.00	OUTRAS DESPESAS CORRENTES	0.000.000			77.000,00	
3.3.90.00	APLICAÇÕES DIRETAS	0.000.000		77.000,00		
3.3.90.30	MATERIAL DE CONSUMO	1.500,00	22.000,00			
3.3.90.36	OUTROS SERVIÇOS DE TERCEIROS - PESSOA FÍSICA	1.500,00	20.000,00			
3.3.90.39	OUTROS SERVIÇOS DE TERCEIROS - PESSOA JURÍDICA	1.500,00	20.000,00			
3.3.90.40	SERVIÇOS DE TECNOLOGIA DA INFORMAÇÃO E COMUNICAÇÃO - PJ	1.500,00	15.000,00			
4.0.00.00	DESPESAS DE CAPITAL	0.000.000				10.000,00
4.4.00.00	INVESTIMENTOS	0.000.000			10.000,00	
4.4.90.00	APLICAÇÕES DIRETAS	0.000.000		10.000,00		
4.4.90.52	EQUIPAMENTOS E MATERIAL PERMANENTE	1.500,00	10.000,00			
<b>TOTAL</b>						<b>150.000,00</b>



**PREF MUNIC DE TANQUE DO PIAUI**  
RUA 1º DE OUTUBRO, 168 - CNPJ:01612616/0001-86

Orçamento Programa - Exercício de 2025  
Anexo 02  
Página 18  
Lei: , Data:

## NATUREZA DA DESPESA POR ORGÃO

PODER ORGÃO						
02 PODER EXECUTIVO						
13 SECRETARIA MUNICIPAL DE GOVERNO						
Código	Especificação	F.R.	Elemento	Modalidade	Grupo	Categoria Econômica
3.0.00.00	DESPESAS CORRENTES	0.000.000				175.000,00
3.1.00.00	PESSOAL E ENCARGOS SOCIAIS	0.000.000			85.000,00	
3.1.90.00	APLICAÇÕES DIRETAS	0.000.000		85.000,00		
3.1.90.11	VENCIMENTOS E VANTAGENS FIXAS - PESSOAL CIVIL	1.500,00	60.000,00			
3.1.90.13	OBRIGAÇÕES PATRONAIS	1.500,00	25.000,00			
3.3.00.00	OUTRAS DESPESAS CORRENTES	0.000.000			90.000,00	
3.3.90.00	APLICAÇÕES DIRETAS	0.000.000		90.000,00		
3.3.90.30	MATERIAL DE CONSUMO	1.500,00	25.000,00			
3.3.90.36	OUTROS SERVIÇOS DE TERCEIROS - PESSOA FÍSICA	1.500,00	20.000,00			
3.3.90.39	OUTROS SERVIÇOS DE TERCEIROS - PESSOA JURÍDICA	1.500,00	30.000,00			
3.3.90.40	SERVIÇOS DE TECNOLOGIA DA INFORMAÇÃO E COMUNICAÇÃO - PJ	1.500,00	15.000,00			
4.0.00.00	DESPESAS DE CAPITAL	0.000.000				10.000,00
4.4.00.00	INVESTIMENTOS	0.000.000			10.000,00	
4.4.90.00	APLICAÇÕES DIRETAS	0.000.000		10.000,00		
4.4.90.52	EQUIPAMENTOS E MATERIAL PERMANENTE	1.500,00	10.000,00			
<b>TOTAL</b>						<b>185.000,00</b>

(Continua na página seguinte)

**LOA 2025**

**TANQUE DO PIAUÍ - PI**



**PREF MUNIC DE TANQUE DO PIAUI**  
RUA 1º DE OUTUBRO, 168 - CNPJ:01612616/0001-86

Orçamento Programa - Exercício de 2025  
Anexo 02  
Página 19  
Lei: , Data:

**NATUREZA DA DESPESA POR ORGÃO**

PODER ORGÃO						
02 PODER EXECUTIVO						
14 SECRETARIA MUNICIPAL DE TRANSPORTE						
Código	Especificação	F.R.	Elemento	Modalidade	Grupo	Categoria Econômica
3.0.00.00	DESPESAS CORRENTES	0.000.000				217.000,00
3.1.00.00	PESSOAL E ENCARGOS SOCIAIS	0.000.000			63.000,00	
3.1.90.00	APLICAÇÕES DIRETAS	0.000.000		63.000,00		
3.1.90.11	VENCIMENTOS E VANTAGENS FIXAS - PESSOAL CIVIL	1.500,00	48.000,00			
3.1.90.13	OBRIGAÇÕES PATRONAIS	1.500,00	15.000,00			
3.3.00.00	OUTRAS DESPESAS CORRENTES	0.000.000			154.000,00	
3.3.90.00	APLICAÇÕES DIRETAS	0.000.000		154.000,00		
3.3.90.30	MATERIAL DE CONSUMO	1.500,00	29.000,00			
3.3.90.36	OUTROS SERVIÇOS DE TERCEIROS - PESSOA FÍSICA	1.500,00	70.000,00			
3.3.90.39	OUTROS SERVIÇOS DE TERCEIROS - PESSOA JURÍDICA	1.500,00	40.000,00			
3.3.90.40	SERVIÇOS DE TECNOLOGIA DA INFORMAÇÃO E COMUNICAÇÃO - PJ	1.500,00	15.000,00			
4.0.00.00	DESPESAS DE CAPITAL	0.000.000				291.700,00
4.4.00.00	INVESTIMENTOS	0.000.000			291.700,00	
4.4.90.00	APLICAÇÕES DIRETAS	0.000.000		291.700,00		
4.4.90.51	OBRAS E INSTALAÇÕES	1.500,00	260.000,00			
4.4.90.51	OBRAS E INSTALAÇÕES	1.700,00	20.600,00			
4.4.90.52	EQUIPAMENTOS E MATERIAL PERMANENTE	1.500,00	11.100,00			
<b>TOTAL</b>						<b>508.700,00</b>



**PREF MUNIC DE TANQUE DO PIAUI**  
RUA 1º DE OUTUBRO, 168 - CNPJ:01612616/0001-86

Orçamento Programa - Exercício de 2025  
Anexo 02  
Página 20  
Lei: , Data:

**NATUREZA DA DESPESA POR ORGÃO**

PODER ORGÃO						
90 RESERVA DE CONTINGÊNCIA						
99 RESERVA DE CONTINGÊNCIA						
Código	Especificação	F.R.	Elemento	Modalidade	Grupo	Categoria Econômica
9.0.00.00	RESERVA DE CONTINGÊNCIA	0.000.000				322.051,00
9.9.00.00	RESERVA DE CONTINGÊNCIA	0.000.000			322.051,00	
9.9.99.00	RESERVA DE CONTINGÊNCIA	0.000.000		322.051,00		
9.9.99.99	RESERVA DE CONTINGÊNCIA	1.500,00	322.051,00			
<b>TOTAL</b>						<b>322.051,00</b>
<b>TOTAL GERAL</b>						<b>42.637.400,00</b>

NATANAEL SALES DE SOUSA  
PREFEITO MUNICIPAL  
277.027.418-05

(Continua na página seguinte)

## LOA 2025

## TANQUE DO PIAUÍ - PI



**PREF MUNIC DE TANQUE DO PIAUI**  
RUA 1º DE OUTUBRO, 168 - CNPJ:01612616/0001-86

Orçamento Programa - Exercício de 2025

**NATUREZA DA DESPESA POR ORGÃO E UNIDADE**

Anexo 02  
Página 1

Lei: , Data:

PODER 01 PODER LEGISLATIVO						
ORGÃO 01 CÂMARA MUNICIPAL						
UNIDADE 00 CÂMARA MUNICIPAL						
Código	Especificação	F.R.	Elemento	Modalidade	Grupo	Categoria Econômica
3.0.00.00	DESPESAS CORRENTES	0.000.000				1.212.000,00
3.1.00.00	PESSOAL E ENCARGOS SOCIAIS	0.000.000			832.000,00	
3.1.90.00	APLICAÇÕES DIRETAS	0.000.000		832.000,00		
3.1.90.04	CONTRATAÇÃO POR TEMPO DETERMINADO	1.500,00	6.000,00			
3.1.90.11	VENCIMENTOS E VANTAGENS FIXAS - PESSOAL CIVIL	1.500,00	700.000,00			
3.1.90.13	OBRIGAÇÕES PATRONAIS	1.500,00	120.000,00			
3.1.90.16	OUTRAS DESPESAS VARIÁVEIS - PESSOAL CIVIL	1.500,00	2.000,00			
3.1.90.91	SENTENÇAS JUDICIAIS	1.500,00	2.000,00			
3.1.90.92	DESPESAS DE EXERCÍCIOS ANTERIORES	1.500,00	2.000,00			
3.3.00.00	OUTRAS DESPESAS CORRENTES	0.000.000			380.000,00	
3.3.50.00	TRANSFERÊNCIAS A INSTITUIÇÕES PRIVADAS SEM FINS LUCRATIVOS	0.000.000		12.000,00		
3.3.50.41	CONTRIBUIÇÕES	1.500,00	12.000,00			
3.3.90.00	APLICAÇÕES DIRETAS	0.000.000		368.000,00		
3.3.90.14	DIÁRIAS - CIVIL	1.500,00	32.000,00			
3.3.90.30	MATERIAL DE CONSUMO	1.500,00	60.000,00			
3.3.90.33	PASSAGENS E DESPESAS COM LOCOMOÇÃO	1.500,00	10.000,00			
3.3.90.35	SERVIÇOS DE CONSULTORIA	1.500,00	84.000,00			
3.3.90.36	OUTROS SERVIÇOS DE TERCEIROS - PESSOA FÍSICA	1.500,00	48.000,00			
3.3.90.39	OUTROS SERVIÇOS DE TERCEIROS - PESSOA JURÍDICA	1.500,00	120.000,00			
3.3.90.40	SERVIÇOS DE TECNOLOGIA DA INFORMAÇÃO E COMUNICAÇÃO - PJ	1.500,00	12.000,00			
3.3.90.92	DESPESAS DE EXERCÍCIOS ANTERIORES	1.500,00	2.000,00			
4.0.00.00	DESPESAS DE CAPITAL	0.000.000				140.000,00
4.4.00.00	INVESTIMENTOS	0.000.000			140.000,00	
4.4.90.00	APLICAÇÕES DIRETAS	0.000.000		140.000,00		
4.4.90.51	OBRAS E INSTALAÇÕES	1.500,00	60.000,00			
4.4.90.52	EQUIPAMENTOS E MATERIAL PERMANENTE	1.500,00	70.000,00			
4.4.90.61	AQUISIÇÃO DE IMÓVEIS	1.500,00	10.000,00			
<b>TOTAL</b>						<b>1.352.000,00</b>



**PREF MUNIC DE TANQUE DO PIAUI**  
RUA 1º DE OUTUBRO, 168 - CNPJ:01612616/0001-86

Orçamento Programa - Exercício de 2025

**NATUREZA DA DESPESA POR ORGÃO E UNIDADE**

Anexo 02  
Página 2

Lei: , Data:

PODER 02 PODER EXECUTIVO						
ORGÃO 01 GABINETE DO PREFEITO						
UNIDADE 00 GABINETE DO PREFEITO						
Código	Especificação	F.R.	Elemento	Modalidade	Grupo	Categoria Econômica
3.0.00.00	DESPESAS CORRENTES	0.000.000				115.600,00
3.3.00.00	OUTRAS DESPESAS CORRENTES	0.000.000			115.600,00	
3.3.90.00	APLICAÇÕES DIRETAS	0.000.000		115.600,00		
3.3.90.14	DIÁRIAS - CIVIL	1.500,00	44.000,00			
3.3.90.30	MATERIAL DE CONSUMO	1.500,00	11.000,00			
3.3.90.33	PASSAGENS E DESPESAS COM LOCOMOÇÃO	1.500,00	15.000,00			
3.3.90.35	SERVIÇOS DE CONSULTORIA	1.500,00	20.600,00			
3.3.90.36	OUTROS SERVIÇOS DE TERCEIROS - PESSOA FÍSICA	1.500,00	12.000,00			
3.3.90.39	OUTROS SERVIÇOS DE TERCEIROS - PESSOA JURÍDICA	1.500,00	13.000,00			
4.0.00.00	DESPESAS DE CAPITAL	0.000.000				11.000,00
4.4.00.00	INVESTIMENTOS	0.000.000			11.000,00	
4.4.90.00	APLICAÇÕES DIRETAS	0.000.000		11.000,00		
4.4.90.52	EQUIPAMENTOS E MATERIAL PERMANENTE	1.500,00	11.000,00			
<b>TOTAL</b>						<b>126.600,00</b>

(Continua na página seguinte)

**LOA 2025**
**TANQUE DO PIAUÍ - PI**

**PREF MUNIC DE TANQUE DO PIAUI**

RUA 1º DE OUTUBRO, 168 - CNPJ:01612616/0001-86

Orçamento Programa - Exercício de 2025

Anexo 02

Página 3

**NATUREZA DA DESPESA POR ORGÃO E UNIDADE**

Lei: , Data:

Código	Especificação	F.R.	Elemento	Modalidade	Grupo	Categoria Econômica
PODER	02 PODER EXECUTIVO					
ORGÃO	02 SECRET. MUNIC. DE ADMINISTRAÇÃO E PLANEJAMENTO					
UNIDADE	00 SECRET. MUNIC. DE ADMINISTRAÇÃO E PLANEJAMENTO					
3.0.00.00	DESPESAS CORRENTES	0.000.000				2.467.979,00
3.1.00.00	PESSOAL E ENCARGOS SOCIAIS	0.000.000			1.023.600,00	
3.1.90.00	APLICAÇÕES DIRETAS	0.000.000		1.023.600,00		
3.1.90.04	CONTRATAÇÃO POR TEMPO DETERMINADO	1.500.00	13.000,00			
3.1.90.11	VENCIMENTOS E VANTAGENS FIXAS - PESSOAL CIVIL	1.500.00	518.000,00			
3.1.90.13	OBRIGAÇÕES PATRONAIS	1.500.00	310.000,00			
3.1.90.16	OUTRAS DESPESAS VARIÁVEIS - PESSOAL CIVIL	1.500.00	7.000,00			
3.1.90.91	SENTENÇAS JUDICIAIS	1.500.00	150.000,00			
3.1.90.92	DESPESAS DE EXERCÍCIOS ANTERIORES	1.500.00	20.600,00			
3.1.90.94	INDENIZAÇÕES E RESTITUIÇÕES TRABALHISTAS	1.500.00	5.000,00			
3.3.00.00	OUTRAS DESPESAS CORRENTES	0.000.000			1.444.379,00	
3.3.90.00	APLICAÇÕES DIRETAS	0.000.000		1.444.379,00		
3.3.90.14	DIÁRIAS - CIVIL	1.500.00	57.500,00			
3.3.90.30	MATERIAL DE CONSUMO	1.500.00	202.500,00			
3.3.90.33	PASSAGENS E DESPESAS COM LOCOMOÇÃO	1.500.00	130.600,00			
3.3.90.35	SERVIÇOS DE CONSULTORIA	1.500.00	280.500,00			
3.3.90.36	OUTROS SERVIÇOS DE TERCEIROS - PESSOA FÍSICA	1.500.00	101.100,00			
3.3.90.39	OUTROS SERVIÇOS DE TERCEIROS - PESSOA JURÍDICA	1.500.00	592.179,00			
3.3.90.40	SERVIÇOS DE TECNOLOGIA DA INFORMAÇÃO E COMUNICAÇÃO - PJ	1.500.00	55.000,00			
3.3.90.92	DESPESAS DE EXERCÍCIOS ANTERIORES	1.500.00	25.000,00			
4.0.00.00	DESPESAS DE CAPITAL	0.000.000				91.900,00
4.4.00.00	INVESTIMENTOS	0.000.000			91.900,00	
4.4.90.00	APLICAÇÕES DIRETAS	0.000.000		91.900,00		
4.4.90.52	EQUIPAMENTOS E MATERIAL PERMANENTE	1.500.00	91.900,00			
<b>TOTAL</b>						<b>2.559.879,00</b>

(Continua na página seguinte)



LOA 2025

## TANQUE DO PIAUÍ - PI



PREF MUNIC DE TANQUE DO PIAUI

RUA 1º DE OUTUBRO, 168 - CNPJ:01612616/0001-86

Orçamento Programa - Exercício de 2025

NATUREZA DA DESPESA POR ORGÃO E UNIDADE

Anexo 02

Página 4

Lei: , Data:

Código	Especificação	F.R.	Elemento	Modalidade	Grupo	Categoria Econômica
PODER	02 PODER EXECUTIVO					
ORGÃO	03 SECRETARIA MUNICIPAL DE EDUCAÇÃO					
UNIDADE	00 SECRETARIA MUNICIPAL DE EDUCAÇÃO					
3.0.00.00	DESPESAS CORRENTES	0.000.000				4.071.850,00
3.1.00.00	PESSOAL E ENCARGOS SOCIAIS	0.000.000			976.900,00	
3.1.90.00	APLICAÇÕES DIRETAS	0.000.000		976.900,00		
3.1.90.04	CONTRATAÇÃO POR TEMPO DETERMINADO	1.500,00	20.600,00			
3.1.90.04	CONTRATAÇÃO POR TEMPO DETERMINADO	1.500,00	44.400,00			
3.1.90.11	VENCIMENTOS E VANTAGENS FIXAS - PESSOAL CIVIL	1.500,00	23.600,00			
3.1.90.11	VENCIMENTOS E VANTAGENS FIXAS - PESSOAL CIVIL	1.500,00	570.000,00			
3.1.90.13	OBRIGAÇÕES PATRONAIS	1.500,00	12.000,00			
3.1.90.13	OBRIGAÇÕES PATRONAIS	1.500,00	289.000,00			
3.1.90.16	OUTRAS DESPESAS VARIÁVEIS - PESSOAL CIVIL	1.500,00	3.100,00			
3.1.90.16	OUTRAS DESPESAS VARIÁVEIS - PESSOAL CIVIL	1.500,00	2.200,00			
3.1.90.92	DESPESAS DE EXERCÍCIOS ANTERIORES	1.500,00	12.000,00			
3.3.00.00	OUTRAS DESPESAS CORRENTES	0.000.000			3.094.950,00	
3.3.90.00	APLICAÇÕES DIRETAS	0.000.000		3.094.950,00		
3.3.90.14	DIÁRIAS - CIVIL	1.500,00	20.500,00			
3.3.90.14	DIÁRIAS - CIVIL	1.500,00	32.500,00			
3.3.90.30	MATERIAL DE CONSUMO	1.500,00	314.000,00			
3.3.90.30	MATERIAL DE CONSUMO	1.500,00	265.000,00			
3.3.90.30	MATERIAL DE CONSUMO	1.544,00	309.000,00			
3.3.90.30	MATERIAL DE CONSUMO	1.550,00	120.000,00			
3.3.90.30	MATERIAL DE CONSUMO	1.551,00	800,00			
3.3.90.30	MATERIAL DE CONSUMO	1.552,00	80.400,00			
3.3.90.30	MATERIAL DE CONSUMO	1.553,00	40.000,00			
3.3.90.30	MATERIAL DE CONSUMO	1.569,00	40.000,00			
3.3.90.30	MATERIAL DE CONSUMO	1.576,00	70.000,00			
3.3.90.31	PREMIAÇÕES CULTURAIS, ARTÍSTICAS, CIENTÍFICAS, DESPORTIVAS E	1.500,00	30.000,00			
3.3.90.31	PREMIAÇÕES CULTURAIS, ARTÍSTICAS, CIENTÍFICAS, DESPORTIVAS E	1.500,00	10.000,00			
3.3.90.33	PASSAGENS E DESPESAS COM LOCOMOÇÃO	1.500,00	155.500,00			
3.3.90.33	PASSAGENS E DESPESAS COM LOCOMOÇÃO	1.500,00	30.000,00			
3.3.90.33	PASSAGENS E DESPESAS COM LOCOMOÇÃO	1.544,00	123.600,00			
3.3.90.33	PASSAGENS E DESPESAS COM LOCOMOÇÃO	1.553,00	10.000,00			
3.3.90.33	PASSAGENS E DESPESAS COM LOCOMOÇÃO	1.576,00	5.000,00			
3.3.90.36	OUTROS SERVIÇOS DE TERCEIROS - PESSOA FÍSICA	1.500,00	341.000,00			
3.3.90.36	OUTROS SERVIÇOS DE TERCEIROS - PESSOA FÍSICA	1.500,00	130.000,00			
3.3.90.36	OUTROS SERVIÇOS DE TERCEIROS - PESSOA FÍSICA	1.544,00	154.500,00			
3.3.90.36	OUTROS SERVIÇOS DE TERCEIROS - PESSOA FÍSICA	1.550,00	20.000,00			
3.3.90.36	OUTROS SERVIÇOS DE TERCEIROS - PESSOA FÍSICA	1.551,00	200,00			
3.3.90.36	OUTROS SERVIÇOS DE TERCEIROS - PESSOA FÍSICA	1.553,00	4.000,00			
3.3.90.36	OUTROS SERVIÇOS DE TERCEIROS - PESSOA FÍSICA	1.569,00	15.000,00			
3.3.90.36	OUTROS SERVIÇOS DE TERCEIROS - PESSOA FÍSICA	1.576,00	7.750,00			
3.3.90.39	OUTROS SERVIÇOS DE TERCEIROS - PESSOA JURÍDICA	1.500,00	300.000,00			
3.3.90.39	OUTROS SERVIÇOS DE TERCEIROS - PESSOA JURÍDICA	1.500,00	130.000,00			
3.3.90.39	OUTROS SERVIÇOS DE TERCEIROS - PESSOA JURÍDICA	1.544,00	103.000,00			
3.3.90.39	OUTROS SERVIÇOS DE TERCEIROS - PESSOA JURÍDICA	1.550,00	50.000,00			
3.3.90.39	OUTROS SERVIÇOS DE TERCEIROS - PESSOA JURÍDICA	1.551,00	200,00			
3.3.90.39	OUTROS SERVIÇOS DE TERCEIROS - PESSOA JURÍDICA	1.553,00	4.900,00			

(Continua na página seguinte)



**LOA 2025**

**TANQUE DO PIAUÍ - PI**



**PREF MUNIC DE TANQUE DO PIAUI**  
RUA 1º DE OUTUBRO, 168 - CNPJ:01612616/0001-86

Orçamento Programa - Exercício de 2025

**NATUREZA DA DESPESA POR ORGÃO E UNIDADE**

Anexo 02  
Página 5

Lei: , Data:

PODER 02 PODER EXECUTIVO ORGÃO 03 SECRETARIA MUNICIPAL DE EDUCAÇÃO UNIDADE 00 SECRETARIA MUNICIPAL DE EDUCAÇÃO						
Código	Especificação	F.R.	Elemento	Modalidade	Grupo	Categoria Econômica
3.3.90.39	OUTROS SERVIÇOS DE TERCEIROS - PESSOA JURÍDICA	1.569.00	55.000,00			
3.3.90.39	OUTROS SERVIÇOS DE TERCEIROS - PESSOA JURÍDICA	1.576.00	30.000,00			
3.3.90.40	SERVIÇOS DE TECNOLOGIA DA INFORMAÇÃO E COMUNICAÇÃO - PJ	1.500.00	90.000,00			
3.3.90.92	DESPESAS DE EXERCÍCIOS ANTERIORES	1.500.00	3.100,00			
4.0.00.00	DESPESAS DE CAPITAL	0.000.000				12.461.610,00
4.4.00.00	INVESTIMENTOS	0.000.000			12.461.610,00	
4.4.90.00	APLICAÇÕES DIRETAS	0.000.000		12.461.610,00		
4.4.90.51	OBRAS E INSTALAÇÕES	1.500.00	580.000,00			
4.4.90.51	OBRAS E INSTALAÇÕES	1.500.00	20.600,00			
4.4.90.51	OBRAS E INSTALAÇÕES	1.500.00	150.000,00			
4.4.90.51	OBRAS E INSTALAÇÕES	1.544.00	4.602.940,00			
4.4.90.51	OBRAS E INSTALAÇÕES	1.569.00	5.703.000,00			
4.4.90.52	EQUIPAMENTOS E MATERIAL PERMANENTE	1.500.00	60.900,00			
4.4.90.52	EQUIPAMENTOS E MATERIAL PERMANENTE	1.500.00	97.000,00			
4.4.90.52	EQUIPAMENTOS E MATERIAL PERMANENTE	1.544.00	762.200,00			
4.4.90.52	EQUIPAMENTOS E MATERIAL PERMANENTE	1.550.00	50.370,00			
4.4.90.52	EQUIPAMENTOS E MATERIAL PERMANENTE	1.551.00	500,00			
4.4.90.52	EQUIPAMENTOS E MATERIAL PERMANENTE	1.569.00	300.000,00			
4.4.90.61	AQUISIÇÃO DE IMÓVEIS	1.500.00	26.100,00			
4.4.90.61	AQUISIÇÃO DE IMÓVEIS	1.500.00	5.000,00			
4.4.90.61	AQUISIÇÃO DE IMÓVEIS	1.544.00	103.000,00			
<b>TOTAL</b>						<b>16.533.460,00</b>

(Continua na página seguinte)



## LOA 2025

## TANQUE DO PIAUÍ - PI



## PREF MUNIC DE TANQUE DO PIAUI

RUA 1º DE OUTUBRO, 168 - CNPJ:01612616/0001-86

Orçamento Programa - Exercício de 2025

## NATUREZA DA DESPESA POR ORGÃO E UNIDADE

Anexo 02

Página 6

Lei: , Data:

Código	Especificação	F.R.	Elemento	Modalidade	Grupo	Categoria Econômica
3.0.00.00	DESPESAS CORRENTES	0.000.000				3.822.180,00
3.1.00.00	PESSOAL E ENCARGOS SOCIAIS	0.000.000			3.753.980,00	
3.1.90.00	APLICAÇÕES DIRETAS	0.000.000		3.753.980,00		
3.1.90.04	CONTRATAÇÃO POR TEMPO DETERMINADO	1.540,00	2.200,00			
3.1.90.04	CONTRATAÇÃO POR TEMPO DETERMINADO	1.540,00	1.100,00			
3.1.90.11	VENCIMENTOS E VANTAGENS FIXAS - PESSOAL CIVIL	1.540,00	2.247.840,00			
3.1.90.11	VENCIMENTOS E VANTAGENS FIXAS - PESSOAL CIVIL	1.540,00	3.100,00			
3.1.90.11	VENCIMENTOS E VANTAGENS FIXAS - PESSOAL CIVIL	1.541,00	713.400,00			
3.1.90.11	VENCIMENTOS E VANTAGENS FIXAS - PESSOAL CIVIL	1.542,00	146.300,00			
3.1.90.11	VENCIMENTOS E VANTAGENS FIXAS - PESSOAL CIVIL	1.543,00	55.300,00			
3.1.90.13	OBRIGAÇÕES PATRONAIS	1.540,00	459.540,00			
3.1.90.13	OBRIGAÇÕES PATRONAIS	1.540,00	22.100,00			
3.1.90.13	OBRIGAÇÕES PATRONAIS	1.541,00	58.700,00			
3.1.90.13	OBRIGAÇÕES PATRONAIS	1.542,00	40.000,00			
3.1.90.16	OUTRAS DESPESAS VARIÁVEIS - PESSOAL CIVIL	1.540,00	1.100,00			
3.1.90.16	OUTRAS DESPESAS VARIÁVEIS - PESSOAL CIVIL	1.540,00	1.100,00			
3.1.90.91	SENTENÇAS JUDICIAIS	1.540,00	1.100,00			
3.1.90.92	DESPESAS DE EXERCÍCIOS ANTERIORES	1.540,00	1.100,00			
3.3.00.00	OUTRAS DESPESAS CORRENTES	0.000.000			68.200,00	
3.3.90.00	APLICAÇÕES DIRETAS	0.000.000		68.200,00		
3.3.90.14	DIÁRIAS - CIVIL	1.540,00	5.300,00			
3.3.90.30	MATERIAL DE CONSUMO	1.540,00	20.800,00			
3.3.90.33	PASSAGENS E DESPESAS COM LOCOMOÇÃO	1.540,00	13.000,00			
3.3.90.36	OUTROS SERVIÇOS DE TERCEIROS - PESSOA FÍSICA	1.540,00	15.000,00			
3.3.90.39	OUTROS SERVIÇOS DE TERCEIROS - PESSOA JURÍDICA	1.540,00	11.100,00			
3.3.90.40	SERVIÇOS DE TECNOLOGIA DA INFORMAÇÃO E COMUNICAÇÃO - PJ	1.540,00	3.000,00			
4.0.00.00	DESPESAS DE CAPITAL	0.000.000				195.000,00
4.4.00.00	INVESTIMENTOS	0.000.000			188.900,00	
4.4.90.00	APLICAÇÕES DIRETAS	0.000.000		188.900,00		
4.4.90.51	OBRAS E INSTALAÇÕES	1.540,00	42.500,00			
4.4.90.52	EQUIPAMENTOS E MATERIAL PERMANENTE	1.540,00	102.000,00			
4.4.90.52	EQUIPAMENTOS E MATERIAL PERMANENTE	1.542,00	41.400,00			
4.4.90.61	AQUISIÇÃO DE IMÓVEIS	1.540,00	3.000,00			
4.5.00.00	INVERSÕES FINANCEIRAS	0.000.000			6.100,00	
4.5.90.00	APLICAÇÕES DIRETAS	0.000.000		6.100,00		
4.5.90.61	AQUISIÇÃO DE IMÓVEIS	1.540,00	6.100,00			
<b>TOTAL</b>						<b>4.017.180,00</b>

(Continua na página seguinte)

**LOA 2025**

**TANQUE DO PIAUÍ - PI**



**PREF MUNIC DE TANQUE DO PIAUI**

RUA 1º DE OUTUBRO, 168 - CNPJ:01612616/0001-86

Orçamento Programa - Exercício de 2025

**NATUREZA DA DESPESA POR ORGÃO E UNIDADE**

Anexo 02

Página 7

Lei: , Data:

PODER 02 PODER EXECUTIVO ORGÃO 04 SECRETARIA MUNICIPAL DE SAÃ&SDE UNIDADE 01 FUNDO MUNICIPAL DE SAÃ&SDE						
Código	Especificação	F.R.	Elemento	Modalidade	Grupo	Categoria Econômica
3.0.00.00	DESPESAS CORRENTES	0.000.000				6.943.170,00
3.1.00.00	PESSOAL E ENCARGOS SOCIAIS	0.000.000			3.175.170,00	
3.1.90.00	APLICAÇÕES DIRETAS	0.000.000		3.175.170,00		
3.1.90.04	CONTRATAÇÃO POR TEMPO DETERMINADO	1.500.00	220.000,00			
3.1.90.04	CONTRATAÇÃO POR TEMPO DETERMINADO	1.600.00	18.000,00			
3.1.90.04	CONTRATAÇÃO POR TEMPO DETERMINADO	1.600.00	5.000,00			
3.1.90.04	CONTRATAÇÃO POR TEMPO DETERMINADO	1.600.00	90.000,00			
3.1.90.04	CONTRATAÇÃO POR TEMPO DETERMINADO	1.600.00	100.000,00			
3.1.90.04	CONTRATAÇÃO POR TEMPO DETERMINADO	1.604.00	32.400,00			
3.1.90.04	CONTRATAÇÃO POR TEMPO DETERMINADO	1.605.00	70.000,00			
3.1.90.11	VENCIMENTOS E VANTAGENS FIXAS - PESSOAL CIVIL	1.500.00	912.000,00			
3.1.90.11	VENCIMENTOS E VANTAGENS FIXAS - PESSOAL CIVIL	1.600.00	40.000,00			
3.1.90.11	VENCIMENTOS E VANTAGENS FIXAS - PESSOAL CIVIL	1.600.00	217.500,00			
3.1.90.11	VENCIMENTOS E VANTAGENS FIXAS - PESSOAL CIVIL	1.600.00	26.000,00			
3.1.90.11	VENCIMENTOS E VANTAGENS FIXAS - PESSOAL CIVIL	1.600.00	123.600,00			
3.1.90.11	VENCIMENTOS E VANTAGENS FIXAS - PESSOAL CIVIL	1.600.00	100.000,00			
3.1.90.11	VENCIMENTOS E VANTAGENS FIXAS - PESSOAL CIVIL	1.604.00	80.700,00			
3.1.90.11	VENCIMENTOS E VANTAGENS FIXAS - PESSOAL CIVIL	1.604.00	250.000,00			
3.1.90.11	VENCIMENTOS E VANTAGENS FIXAS - PESSOAL CIVIL	1.605.00	187.570,00			
3.1.90.13	OBRIGAÇÕES PATRONAIS	1.500.00	300.000,00			
3.1.90.13	OBRIGAÇÕES PATRONAIS	1.600.00	26.000,00			
3.1.90.13	OBRIGAÇÕES PATRONAIS	1.600.00	50.000,00			
3.1.90.13	OBRIGAÇÕES PATRONAIS	1.600.00	25.000,00			
3.1.90.13	OBRIGAÇÕES PATRONAIS	1.600.00	48.000,00			
3.1.90.13	OBRIGAÇÕES PATRONAIS	1.600.00	15.000,00			
3.1.90.13	OBRIGAÇÕES PATRONAIS	1.600.00	150.000,00			
3.1.90.13	OBRIGAÇÕES PATRONAIS	1.600.00	37.000,00			
3.1.90.16	OUTRAS DESPESAS VARIÁVEIS - PESSOAL CIVIL	1.500.00	1.100,00			
3.1.90.16	OUTRAS DESPESAS VARIÁVEIS - PESSOAL CIVIL	1.600.00	1.100,00			
3.1.90.16	OUTRAS DESPESAS VARIÁVEIS - PESSOAL CIVIL	1.600.00	15.000,00			
3.1.90.16	OUTRAS DESPESAS VARIÁVEIS - PESSOAL CIVIL	1.600.00	2.000,00			
3.1.90.16	OUTRAS DESPESAS VARIÁVEIS - PESSOAL CIVIL	1.600.00	12.000,00			
3.1.90.16	OUTRAS DESPESAS VARIÁVEIS - PESSOAL CIVIL	1.600.00	9.000,00			
3.1.90.16	OUTRAS DESPESAS VARIÁVEIS - PESSOAL CIVIL	1.600.00	1.100,00			
3.1.90.92	DESPESAS DE EXERCÍCIOS ANTERIORES	1.500.00	5.000,00			
3.1.90.92	DESPESAS DE EXERCÍCIOS ANTERIORES	1.600.00	1.100,00			
3.1.90.92	DESPESAS DE EXERCÍCIOS ANTERIORES	1.600.00	4.000,00			
3.3.00.00	OUTRAS DESPESAS CORRENTES	0.000.000			3.768.000,00	
3.3.90.00	APLICAÇÕES DIRETAS	0.000.000		3.768.000,00		
3.3.90.14	DIÁRIAS - CIVIL	1.500.00	60.000,00			
3.3.90.14	DIÁRIAS - CIVIL	1.600.00	4.000,00			
3.3.90.14	DIÁRIAS - CIVIL	1.600.00	10.000,00			
3.3.90.14	DIÁRIAS - CIVIL	1.600.00	1.100,00			
3.3.90.14	DIÁRIAS - CIVIL	1.600.00	1.100,00			
3.3.90.14	DIÁRIAS - CIVIL	1.600.00	3.000,00			
3.3.90.14	DIÁRIAS - CIVIL	1.600.00	2.000,00			

(Continua na página seguinte)



LOA 2025

## TANQUE DO PIAUÍ - PI



PREF MUNIC DE TANQUE DO PIAUI

RUA 1º DE OUTUBRO, 168 - CNPJ:01612616/0001-86

Orçamento Programa - Exercício de 2025

NATUREZA DA DESPESA POR ORGÃO E UNIDADE

Anexo 02  
Página 8

Lei: , Data:

Código	Especificação	F.R.	Elemento	Modalidade	Grupo	Categoria Econômica
3.3.90.14	DIÁRIAS - CIVIL	1.600.00	10.000,00			
3.3.90.14	DIÁRIAS - CIVIL	1.621.00	50.000,00			
3.3.90.14	DIÁRIAS - CIVIL	1.621.00	20.000,00			
3.3.90.30	MATERIAL DE CONSUMO	1.500.00	408.000,00			
3.3.90.30	MATERIAL DE CONSUMO	1.600.00	18.500,00			
3.3.90.30	MATERIAL DE CONSUMO	1.600.00	500.000,00			
3.3.90.30	MATERIAL DE CONSUMO	1.600.00	37.000,00			
3.3.90.30	MATERIAL DE CONSUMO	1.600.00	32.600,00			
3.3.90.30	MATERIAL DE CONSUMO	1.600.00	9.000,00			
3.3.90.30	MATERIAL DE CONSUMO	1.600.00	3.000,00			
3.3.90.30	MATERIAL DE CONSUMO	1.600.00	6.000,00			
3.3.90.30	MATERIAL DE CONSUMO	1.600.00	1.100,00			
3.3.90.30	MATERIAL DE CONSUMO	1.621.00	86.100,00			
3.3.90.30	MATERIAL DE CONSUMO	1.621.00	100.000,00			
3.3.90.33	PASSAGENS E DESPESAS COM LOCOMOÇÃO	1.500.00	150.000,00			
3.3.90.33	PASSAGENS E DESPESAS COM LOCOMOÇÃO	1.600.00	3.000,00			
3.3.90.33	PASSAGENS E DESPESAS COM LOCOMOÇÃO	1.600.00	1.100,00			
3.3.90.33	PASSAGENS E DESPESAS COM LOCOMOÇÃO	1.600.00	3.000,00			
3.3.90.33	PASSAGENS E DESPESAS COM LOCOMOÇÃO	1.600.00	2.000,00			
3.3.90.33	PASSAGENS E DESPESAS COM LOCOMOÇÃO	1.600.00	3.000,00			
3.3.90.33	PASSAGENS E DESPESAS COM LOCOMOÇÃO	1.600.00	150.000,00			
3.3.90.33	PASSAGENS E DESPESAS COM LOCOMOÇÃO	1.600.00	1.700,00			
3.3.90.33	PASSAGENS E DESPESAS COM LOCOMOÇÃO	1.621.00	20.000,00			
3.3.90.33	PASSAGENS E DESPESAS COM LOCOMOÇÃO	1.621.00	60.000,00			
3.3.90.36	OUTROS SERVIÇOS DE TERCEIROS - PESSOA FÍSICA	1.500.00	332.000,00			
3.3.90.36	OUTROS SERVIÇOS DE TERCEIROS - PESSOA FÍSICA	1.600.00	1.500,00			
3.3.90.36	OUTROS SERVIÇOS DE TERCEIROS - PESSOA FÍSICA	1.600.00	30.000,00			
3.3.90.36	OUTROS SERVIÇOS DE TERCEIROS - PESSOA FÍSICA	1.600.00	1.100,00			
3.3.90.36	OUTROS SERVIÇOS DE TERCEIROS - PESSOA FÍSICA	1.600.00	2.000,00			
3.3.90.36	OUTROS SERVIÇOS DE TERCEIROS - PESSOA FÍSICA	1.600.00	48.000,00			
3.3.90.36	OUTROS SERVIÇOS DE TERCEIROS - PESSOA FÍSICA	1.600.00	255.100,00			
3.3.90.36	OUTROS SERVIÇOS DE TERCEIROS - PESSOA FÍSICA	1.600.00	30.900,00			
3.3.90.36	OUTROS SERVIÇOS DE TERCEIROS - PESSOA FÍSICA	1.605.00	100.000,00			
3.3.90.36	OUTROS SERVIÇOS DE TERCEIROS - PESSOA FÍSICA	1.621.00	40.000,00			
3.3.90.36	OUTROS SERVIÇOS DE TERCEIROS - PESSOA FÍSICA	1.621.00	10.000,00			
3.3.90.39	OUTROS SERVIÇOS DE TERCEIROS - PESSOA JURÍDICA	1.500.00	300.000,00			
3.3.90.39	OUTROS SERVIÇOS DE TERCEIROS - PESSOA JURÍDICA	1.600.00	2.000,00			
3.3.90.39	OUTROS SERVIÇOS DE TERCEIROS - PESSOA JURÍDICA	1.600.00	11.000,00			
3.3.90.39	OUTROS SERVIÇOS DE TERCEIROS - PESSOA JURÍDICA	1.600.00	1.100,00			
3.3.90.39	OUTROS SERVIÇOS DE TERCEIROS - PESSOA JURÍDICA	1.600.00	411.900,00			
3.3.90.39	OUTROS SERVIÇOS DE TERCEIROS - PESSOA JURÍDICA	1.600.00	20.600,00			
3.3.90.39	OUTROS SERVIÇOS DE TERCEIROS - PESSOA JURÍDICA	1.600.00	40.600,00			
3.3.90.39	OUTROS SERVIÇOS DE TERCEIROS - PESSOA JURÍDICA	1.600.00	10.000,00			
3.3.90.39	OUTROS SERVIÇOS DE TERCEIROS - PESSOA JURÍDICA	1.600.00	115.200,00			
3.3.90.39	OUTROS SERVIÇOS DE TERCEIROS - PESSOA JURÍDICA	1.621.00	60.000,00			
3.3.90.39	OUTROS SERVIÇOS DE TERCEIROS - PESSOA JURÍDICA	1.621.00	90.000,00			

(Continua na página seguinte)

**LOA 2025**
**TANQUE DO PIAUÍ - PI**

**PREF MUNIC DE TANQUE DO PIAUI**  
 RUA 1º DE OUTUBRO, 168 - CNPJ:01612616/0001-86

Orçamento Programa - Exercício de 2025

**NATUREZA DA DESPESA POR ORGÃO E UNIDADE**

 Anexo 02  
 Página 9

Lei: , Data:

PODER		02 PODER EXECUTIVO				
ORGÃO		04 SECRETARIA MUNICIPAL DE SA&DE				
UNIDADE		01 FUNDO MUNICIPAL DE SA&DE				
Código	Especificação	F.R.	Elemento	Modalidade	Grupo	Categoria Econômica
3.3.90.40	SERVIÇOS DE TECNOLOGIA DA INFORMAÇÃO E COMUNICAÇÃO - PJ	1.500,00	15.000,00			
3.3.90.40	SERVIÇOS DE TECNOLOGIA DA INFORMAÇÃO E COMUNICAÇÃO - PJ	1.600,00	12.000,00			
3.3.90.40	SERVIÇOS DE TECNOLOGIA DA INFORMAÇÃO E COMUNICAÇÃO - PJ	1.621,00	2.000,00			
3.3.90.47	OBRIGAÇÕES TRIBUTÁRIAS E CONTRIBUTIVAS	1.500,00	12.000,00			
3.3.90.47	OBRIGAÇÕES TRIBUTÁRIAS E CONTRIBUTIVAS	1.600,00	12.000,00			
3.3.90.47	OBRIGAÇÕES TRIBUTÁRIAS E CONTRIBUTIVAS	1.600,00	5.000,00			
3.3.90.47	OBRIGAÇÕES TRIBUTÁRIAS E CONTRIBUTIVAS	1.600,00	20.600,00			
3.3.90.47	OBRIGAÇÕES TRIBUTÁRIAS E CONTRIBUTIVAS	1.600,00	5.000,00			
3.3.90.92	DESPESAS DE EXERCÍCIOS ANTERIORES	1.500,00	6.000,00			
3.3.90.92	DESPESAS DE EXERCÍCIOS ANTERIORES	1.600,00	2.000,00			
3.3.90.92	DESPESAS DE EXERCÍCIOS ANTERIORES	1.600,00	2.000,00			
3.3.90.92	DESPESAS DE EXERCÍCIOS ANTERIORES	1.600,00	2.000,00			
3.3.90.92	DESPESAS DE EXERCÍCIOS ANTERIORES	1.600,00	1.100,00			
3.3.90.92	DESPESAS DE EXERCÍCIOS ANTERIORES	1.621,00	2.000,00			
4.0.00.00	DESPESAS DE CAPITAL	0.000.000				617.000,00
4.4.00.00	INVESTIMENTOS	0.000.000			617.000,00	
4.4.90.00	APLICAÇÕES DIRETAS	0.000.000		617.000,00		
4.4.90.51	OBRAS E INSTALAÇÕES	1.500,00	82.400,00			
4.4.90.51	OBRAS E INSTALAÇÕES	1.601,00	205.300,00			
4.4.90.52	EQUIPAMENTOS E MATERIAL PERMANENTE	1.500,00	20.600,00			
4.4.90.52	EQUIPAMENTOS E MATERIAL PERMANENTE	1.500,62	150.000,00			
4.4.90.52	EQUIPAMENTOS E MATERIAL PERMANENTE	1.600,00	15.000,00			
4.4.90.52	EQUIPAMENTOS E MATERIAL PERMANENTE	1.600,00	26.000,00			
4.4.90.52	EQUIPAMENTOS E MATERIAL PERMANENTE	1.600,00	3.000,00			
4.4.90.52	EQUIPAMENTOS E MATERIAL PERMANENTE	1.600,00	1.100,00			
4.4.90.52	EQUIPAMENTOS E MATERIAL PERMANENTE	1.600,00	1.100,00			
4.4.90.52	EQUIPAMENTOS E MATERIAL PERMANENTE	1.600,00	1.500,00			
4.4.90.52	EQUIPAMENTOS E MATERIAL PERMANENTE	1.600,00	2.000,00			
4.4.90.52	EQUIPAMENTOS E MATERIAL PERMANENTE	1.601,00	100.000,00			
4.4.90.52	EQUIPAMENTOS E MATERIAL PERMANENTE	1.621,00	4.000,00			
4.4.90.61	AQUISIÇÃO DE IMÓVEIS	1.500,00	5.000,00			
<b>TOTAL</b>						<b>7.560.170,00</b>

**PREF MUNIC DE TANQUE DO PIAUI**  
 RUA 1º DE OUTUBRO, 168 - CNPJ:01612616/0001-86

Orçamento Programa - Exercício de 2025

**NATUREZA DA DESPESA POR ORGÃO E UNIDADE**

 Anexo 02  
 Página 10

Lei: , Data:

PODER		02 PODER EXECUTIVO				
ORGÃO		04 SECRETARIA MUNICIPAL DE SA&DE				
UNIDADE		02 SECRETARIA MUNICIPAL DE SAUDE				
Código	Especificação	F.R.	Elemento	Modalidade	Grupo	Categoria Econômica
3.0.00.00	DESPESAS CORRENTES	0.000.000				32.200,00
3.1.00.00	PESSOAL E ENCARGOS SOCIAIS	0.000.000			15.000,00	
3.1.90.00	APLICAÇÕES DIRETAS	0.000.000		15.000,00		
3.1.90.11	VENCIMENTOS E VANTAGENS FIXAS - PESSOAL CIVIL	1.500,00	12.000,00			
3.1.90.13	OBRIGAÇÕES PATRONAIS	1.500,00	3.000,00			
3.3.00.00	OUTRAS DESPESAS CORRENTES	0.000.000			17.200,00	
3.3.90.00	APLICAÇÕES DIRETAS	0.000.000		17.200,00		
3.3.90.30	MATERIAL DE CONSUMO	1.500,00	15.000,00			
3.3.90.36	OUTROS SERVIÇOS DE TERCEIROS - PESSOA FÍSICA	1.500,00	1.100,00			
3.3.90.39	OUTROS SERVIÇOS DE TERCEIROS - PESSOA JURÍDICA	1.500,00	1.100,00			
<b>TOTAL</b>						<b>32.200,00</b>

(Continua na página seguinte)



LOA 2025

## TANQUE DO PIAUÍ - PI



PREF MUNIC DE TANQUE DO PIAUI

RUA 1º DE OUTUBRO, 168 - CNPJ:01612616/0001-86

Orçamento Programa - Exercício de 2025

NATUREZA DA DESPESA POR ORGÃO E UNIDADE

Anexo 02

Página 11

Lei: , Data:

Código	Especificação	F.R.	Elemento	Modalidade	Grupo	Categoria Econômica
PODER	02 PODER EXECUTIVO					
ORGÃO	05 SECRET. MUN. DE ASSIST. SOCIAL E A. COMUNITÁRIA					
UNIDADE	01 FUNDO MUNICIPAL DE ASSISTÊNCIA SOCIAL					
3.0.00.00	DESPESAS CORRENTES	0.000.000				1.887.850,00
3.1.00.00	PESSOAL E ENCARGOS SOCIAIS	0.000.000			575.050,00	
3.1.90.00	APLICAÇÕES DIRETAS	0.000.000		575.050,00		
3.1.90.04	CONTRATAÇÃO POR TEMPO DETERMINADO	1.500.00	20.600,00			
3.1.90.04	CONTRATAÇÃO POR TEMPO DETERMINADO	1.660.00	12.000,00			
3.1.90.04	CONTRATAÇÃO POR TEMPO DETERMINADO	1.660.00	3.000,00			
3.1.90.04	CONTRATAÇÃO POR TEMPO DETERMINADO	1.660.00	12.000,00			
3.1.90.04	CONTRATAÇÃO POR TEMPO DETERMINADO	1.661.00	3.150,00			
3.1.90.11	VENCIMENTOS E VANTAGENS FIXAS - PESSOAL CIVIL	1.500.00	336.300,00			
3.1.90.11	VENCIMENTOS E VANTAGENS FIXAS - PESSOAL CIVIL	1.660.00	3.000,00			
3.1.90.11	VENCIMENTOS E VANTAGENS FIXAS - PESSOAL CIVIL	1.660.00	12.000,00			
3.1.90.11	VENCIMENTOS E VANTAGENS FIXAS - PESSOAL CIVIL	1.660.00	16.500,00			
3.1.90.11	VENCIMENTOS E VANTAGENS FIXAS - PESSOAL CIVIL	1.661.00	15.000,00			
3.1.90.13	OBRIGAÇÕES PATRONAIS	1.500.00	120.000,00			
3.1.90.13	OBRIGAÇÕES PATRONAIS	1.660.00	16.000,00			
3.1.90.16	OUTRAS DESPESAS VARIÁVEIS - PESSOAL CIVIL	1.500.00	1.100,00			
3.1.90.16	OUTRAS DESPESAS VARIÁVEIS - PESSOAL CIVIL	1.660.00	1.100,00			
3.1.90.16	OUTRAS DESPESAS VARIÁVEIS - PESSOAL CIVIL	1.660.00	1.100,00			
3.1.90.16	OUTRAS DESPESAS VARIÁVEIS - PESSOAL CIVIL	1.660.00	1.100,00			
3.1.90.92	DESPESAS DE EXERCÍCIOS ANTERIORES	1.500.00	1.100,00			
3.3.00.00	OUTRAS DESPESAS CORRENTES	0.000.000			1.312.800,00	
3.3.90.00	APLICAÇÕES DIRETAS	0.000.000		1.312.800,00		
3.3.90.14	DIÁRIAS - CIVIL	1.500.00	20.000,00			
3.3.90.14	DIÁRIAS - CIVIL	1.660.00	1.500,00			
3.3.90.14	DIÁRIAS - CIVIL	1.660.00	4.000,00			
3.3.90.14	DIÁRIAS - CIVIL	1.660.00	5.000,00			
3.3.90.14	DIÁRIAS - CIVIL	1.661.00	3.000,00			
3.3.90.30	MATERIAL DE CONSUMO	1.500.00	185.100,00			
3.3.90.30	MATERIAL DE CONSUMO	1.660.00	75.000,00			
3.3.90.30	MATERIAL DE CONSUMO	1.660.00	9.000,00			
3.3.90.30	MATERIAL DE CONSUMO	1.660.00	80.000,00			
3.3.90.30	MATERIAL DE CONSUMO	1.660.00	9.000,00			
3.3.90.30	MATERIAL DE CONSUMO	1.660.00	1.500,00			
3.3.90.30	MATERIAL DE CONSUMO	1.661.00	12.000,00			
3.3.90.31	PREMIAÇÕES CULTURAIS, ARTÍSTICAS, CIENTÍFICAS, DESPORTIVAS E	1.660.00	15.000,00			
3.3.90.32	MATERIAL, BEM OU SERVIÇO PARA DISTRIBUIÇÃO GRATUITA	1.500.00	43.000,00			
3.3.90.32	MATERIAL, BEM OU SERVIÇO PARA DISTRIBUIÇÃO GRATUITA	1.660.00	35.000,00			
3.3.90.33	PASSAGENS E DESPESAS COM LOCOMOÇÃO	1.500.00	50.000,00			
3.3.90.33	PASSAGENS E DESPESAS COM LOCOMOÇÃO	1.660.00	2.500,00			
3.3.90.33	PASSAGENS E DESPESAS COM LOCOMOÇÃO	1.660.00	2.000,00			
3.3.90.33	PASSAGENS E DESPESAS COM LOCOMOÇÃO	1.660.00	2.500,00			
3.3.90.33	PASSAGENS E DESPESAS COM LOCOMOÇÃO	1.661.00	3.000,00			
3.3.90.36	OUTROS SERVIÇOS DE TERCEIROS - PESSOA FÍSICA	1.500.00	178.100,00			
3.3.90.36	OUTROS SERVIÇOS DE TERCEIROS - PESSOA FÍSICA	1.660.00	95.000,00			
3.3.90.36	OUTROS SERVIÇOS DE TERCEIROS - PESSOA FÍSICA	1.660.00	8.000,00			
3.3.90.36	OUTROS SERVIÇOS DE TERCEIROS - PESSOA FÍSICA	1.660.00	100.000,00			

(Continua na página seguinte)

**LOA 2025**

**TANQUE DO PIAUÍ - PI**



**PREF MUNIC DE TANQUE DO PIAUI**  
RUA 1º DE OUTUBRO, 168 - CNPJ:01612616/0001-86

Orçamento Programa - Exercício de 2025

**NATUREZA DA DESPESA POR ORGÃO E UNIDADE**

Anexo 02  
Página 12

Lei: , Data:

PODER 02 PODER EXECUTIVO ORGÃO 05 SECRET. MUN. DE ASSIST. SOCIAL E A. COMUNITÁRIA UNIDADE 01 FUNDO MUNICIPAL DE ASSISTÂNCIA SOCIAL						
Código	Especificação	F.R.	Elemento	Modalidade	Grupo	Categoria Econômica
3.3.90.36	OUTROS SERVIÇOS DE TERCEIROS - PESSOA FÍSICA	1.660,00	10.000,00			
3.3.90.36	OUTROS SERVIÇOS DE TERCEIROS - PESSOA FÍSICA	1.660,00	3.000,00			
3.3.90.36	OUTROS SERVIÇOS DE TERCEIROS - PESSOA FÍSICA	1.661,00	5.000,00			
3.3.90.39	OUTROS SERVIÇOS DE TERCEIROS - PESSOA JURÍDICA	1.500,00	156.100,00			
3.3.90.39	OUTROS SERVIÇOS DE TERCEIROS - PESSOA JURÍDICA	1.660,00	10.000,00			
3.3.90.39	OUTROS SERVIÇOS DE TERCEIROS - PESSOA JURÍDICA	1.660,00	2.500,00			
3.3.90.39	OUTROS SERVIÇOS DE TERCEIROS - PESSOA JURÍDICA	1.660,00	110.000,00			
3.3.90.39	OUTROS SERVIÇOS DE TERCEIROS - PESSOA JURÍDICA	1.660,00	3.000,00			
3.3.90.39	OUTROS SERVIÇOS DE TERCEIROS - PESSOA JURÍDICA	1.661,00	15.000,00			
3.3.90.40	SERVIÇOS DE TECNOLOGIA DA INFORMAÇÃO E COMUNICAÇÃO - PJ	1.500,00	25.000,00			
3.3.90.40	SERVIÇOS DE TECNOLOGIA DA INFORMAÇÃO E COMUNICAÇÃO - PJ	1.660,00	2.000,00			
3.3.90.40	SERVIÇOS DE TECNOLOGIA DA INFORMAÇÃO E COMUNICAÇÃO - PJ	1.660,00	10.000,00			
3.3.90.47	OBRIGAÇÕES TRIBUTÁRIAS E CONTRIBUTIVAS	1.500,00	9.000,00			
3.3.90.47	OBRIGAÇÕES TRIBUTÁRIAS E CONTRIBUTIVAS	1.660,00	2.000,00			
3.3.90.92	DESPESAS DE EXERCÍCIOS ANTERIORES	1.500,00	9.000,00			
3.3.90.92	DESPESAS DE EXERCÍCIOS ANTERIORES	1.660,00	2.000,00			
4.0.00.00	DESPESAS DE CAPITAL	0.000.000				205.600,00
4.4.00.00	INVESTIMENTOS	0.000.000			205.600,00	
4.4.90.00	APLICAÇÕES DIRETAS	0.000.000		205.600,00		
4.4.90.51	OBRAS E INSTALAÇÕES	1.500,00	70.000,00			
4.4.90.52	EQUIPAMENTOS E MATERIAL PERMANENTE	1.500,00	122.000,00			
4.4.90.52	EQUIPAMENTOS E MATERIAL PERMANENTE	1.660,00	2.500,00			
4.4.90.52	EQUIPAMENTOS E MATERIAL PERMANENTE	1.660,00	1.100,00			
4.4.90.52	EQUIPAMENTOS E MATERIAL PERMANENTE	1.660,00	8.000,00			
4.4.90.52	EQUIPAMENTOS E MATERIAL PERMANENTE	1.661,00	2.000,00			
<b>TOTAL</b>						<b>2.093.450,00</b>



**PREF MUNIC DE TANQUE DO PIAUI**  
RUA 1º DE OUTUBRO, 168 - CNPJ:01612616/0001-86

Orçamento Programa - Exercício de 2025

**NATUREZA DA DESPESA POR ORGÃO E UNIDADE**

Anexo 02  
Página 13

Lei: , Data:

PODER 02 PODER EXECUTIVO ORGÃO 05 SECRET. MUN. DE ASSIST. SOCIAL E A. COMUNITÁRIA UNIDADE 02 SECRET. MUNIC. DE ASSIST. SOCIAL DE AÇÃO COMUNITARIA						
Código	Especificação	F.R.	Elemento	Modalidade	Grupo	Categoria Econômica
3.0.00.00	DESPESAS CORRENTES	0.000.000				140.800,00
3.1.00.00	PESSOAL E ENCARGOS SOCIAIS	0.000.000			27.100,00	
3.1.90.00	APLICAÇÕES DIRETAS	0.000.000		27.100,00		
3.1.90.04	CONTRATAÇÃO POR TEMPO DETERMINADO	1.500,00	3.000,00			
3.1.90.11	VENCIMENTOS E VANTAGENS FIXAS - PESSOAL CIVIL	1.500,00	12.000,00			
3.1.90.13	OBRIGAÇÕES PATRONAIS	1.500,00	11.000,00			
3.1.90.92	DESPESAS DE EXERCÍCIOS ANTERIORES	1.500,00	1.100,00			
3.3.00.00	OUTRAS DESPESAS CORRENTES	0.000.000			113.700,00	
3.3.90.00	APLICAÇÕES DIRETAS	0.000.000		113.700,00		
3.3.90.14	DIÁRIAS - CIVIL	1.500,00	1.100,00			
3.3.90.30	MATERIAL DE CONSUMO	1.500,00	35.000,00			
3.3.90.32	MATERIAL, BEM OU SERVIÇO PARA DISTRIBUIÇÃO GRATUITA	1.500,00	5.000,00			
3.3.90.33	PASSAGENS E DESPESAS COM LOCOMOÇÃO	1.500,00	1.500,00			
3.3.90.36	OUTROS SERVIÇOS DE TERCEIROS - PESSOA FÍSICA	1.500,00	25.000,00			
3.3.90.39	OUTROS SERVIÇOS DE TERCEIROS - PESSOA JURÍDICA	1.500,00	45.000,00			
3.3.90.92	DESPESAS DE EXERCÍCIOS ANTERIORES	1.500,00	1.100,00			
4.0.00.00	DESPESAS DE CAPITAL	0.000.000				5.000,00
4.4.00.00	INVESTIMENTOS	0.000.000			5.000,00	
4.4.90.00	APLICAÇÕES DIRETAS	0.000.000		5.000,00		
4.4.90.52	EQUIPAMENTOS E MATERIAL PERMANENTE	1.500,00	5.000,00			
<b>TOTAL</b>						<b>145.800,00</b>

(Continua na página seguinte)



**LOA 2025**
**TANQUE DO PIAUÍ - PI**

**PREF MUNIC DE TANQUE DO PIAUI**  
 RUA 1º DE OUTUBRO, 168 - CNPJ:01612616/0001-86

Orçamento Programa - Exercício de 2025

**NATUREZA DA DESPESA POR ORGÃO E UNIDADE**

 Anexo 02  
 Página 14

Lei: , Data:

PODER 02 PODER EXECUTIVO ORGÃO 06 SECRET. MUN. DE OBRAS E SERV. PÁ&BLICOS UNIDADE 00 SECRETARIA MUN. DE OBRAS E SER. PÁ&BLICOS						
Código	Especificação	F.R.	Elemento	Modalidade	Grupo	Categoria Econômica
3.0.00.00	DESPESAS CORRENTES	0.000.000				1.610.700,00
3.1.00.00	PESSOAL E ENCARGOS SOCIAIS	0.000.000			222.200,00	
3.1.90.00	APLICAÇÕES DIRETAS	0.000.000		222.200,00		
3.1.90.04	CONTRATAÇÃO POR TEMPO DETERMINADO	1.500,00	9.000,00			
3.1.90.11	VENCIMENTOS E VANTAGENS FIXAS - PESSOAL CIVIL	1.500,00	180.000,00			
3.1.90.13	OBRIGAÇÕES PATRONAIS	1.500,00	28.000,00			
3.1.90.16	OUTRAS DESPESAS VARIÁVEIS - PESSOAL CIVIL	1.500,00	3.000,00			
3.1.90.91	SENTENÇAS JUDICIAIS	1.500,00	1.100,00			
3.1.90.92	DESPESAS DE EXERCÍCIOS ANTERIORES	1.500,00	1.100,00			
3.3.00.00	OUTRAS DESPESAS CORRENTES	0.000.000			1.388.500,00	
3.3.90.00	APLICAÇÕES DIRETAS	0.000.000		1.388.500,00		
3.3.90.14	DIÁRIAS - CIVIL	1.500,00	8.000,00			
3.3.90.30	MATERIAL DE CONSUMO	1.500,00	392.000,00			
3.3.90.33	PASSAGENS E DESPESAS COM LOCOMOÇÃO	1.500,00	1.500,00			
3.3.90.36	OUTROS SERVIÇOS DE TERCEIROS - PESSOA FÍSICA	1.500,00	92.000,00			
3.3.90.39	OUTROS SERVIÇOS DE TERCEIROS - PESSOA JURÍDICA	1.500,00	895.000,00			
4.0.00.00	DESPESAS DE CAPITAL	0.000.000			2.817.910,00	2.817.910,00
4.4.00.00	INVESTIMENTOS	0.000.000			2.817.910,00	
4.4.90.00	APLICAÇÕES DIRETAS	0.000.000		2.817.910,00		
4.4.90.51	OBRAS E INSTALAÇÕES	1.500,00	700.000,00			
4.4.90.51	OBRAS E INSTALAÇÕES	1.500,00	600.230,00			
4.4.90.51	OBRAS E INSTALAÇÕES	1.700,00	845.580,00			
4.4.90.51	OBRAS E INSTALAÇÕES	1.701,00	41.200,00			
4.4.90.51	OBRAS E INSTALAÇÕES	1.706,00	200.000,00			
4.4.90.51	OBRAS E INSTALAÇÕES	1.706,00	100.000,00			
4.4.90.52	EQUIPAMENTOS E MATERIAL PERMANENTE	1.500,00	300.000,00			
4.4.90.52	EQUIPAMENTOS E MATERIAL PERMANENTE	1.500,00	30.900,00			
<b>TOTAL</b>						<b>4.428.610,00</b>

**PREF MUNIC DE TANQUE DO PIAUI**  
 RUA 1º DE OUTUBRO, 168 - CNPJ:01612616/0001-86

Orçamento Programa - Exercício de 2025

**NATUREZA DA DESPESA POR ORGÃO E UNIDADE**

 Anexo 02  
 Página 15

Lei: , Data:

PODER 02 PODER EXECUTIVO ORGÃO 07 SECRET. MUN. DE AGRICULTURA E ABASTECIMENTO UNIDADE 00 SECRETARIA MUN. DE AGRICULTURA E ABASTECIMENTO						
Código	Especificação	F.R.	Elemento	Modalidade	Grupo	Categoria Econômica
3.0.00.00	DESPESAS CORRENTES	0.000.000				425.000,00
3.1.00.00	PESSOAL E ENCARGOS SOCIAIS	0.000.000			65.000,00	
3.1.90.00	APLICAÇÕES DIRETAS	0.000.000		65.000,00		
3.1.90.11	VENCIMENTOS E VANTAGENS FIXAS - PESSOAL CIVIL	1.500,00	60.000,00			
3.1.90.13	OBRIGAÇÕES PATRONAIS	1.500,00	5.000,00			
3.3.00.00	OUTRAS DESPESAS CORRENTES	0.000.000			360.000,00	
3.3.90.00	APLICAÇÕES DIRETAS	0.000.000		360.000,00		
3.3.90.14	DIÁRIAS - CIVIL	1.500,00	10.000,00			
3.3.90.30	MATERIAL DE CONSUMO	1.500,00	135.000,00			
3.3.90.36	OUTROS SERVIÇOS DE TERCEIROS - PESSOA FÍSICA	1.500,00	80.000,00			
3.3.90.39	OUTROS SERVIÇOS DE TERCEIROS - PESSOA JURÍDICA	1.500,00	135.000,00			
4.0.00.00	DESPESAS DE CAPITAL	0.000.000			225.100,00	225.100,00
4.4.00.00	INVESTIMENTOS	0.000.000			225.100,00	
4.4.90.00	APLICAÇÕES DIRETAS	0.000.000		225.100,00		
4.4.90.51	OBRAS E INSTALAÇÕES	1.500,00	90.000,00			
4.4.90.51	OBRAS E INSTALAÇÕES	1.700,00	12.000,00			
4.4.90.52	EQUIPAMENTOS E MATERIAL PERMANENTE	1.500,00	13.100,00			
4.4.90.52	EQUIPAMENTOS E MATERIAL PERMANENTE	1.700,00	110.000,00			
<b>TOTAL</b>						<b>650.100,00</b>

(Continua na página seguinte)



**LOA 2025**
**TANQUE DO PIAUÍ - PI**

**PREF MUNIC DE TANQUE DO PIAUI**  
 RUA 1º DE OUTUBRO, 168 - CNPJ:01612616/0001-86

Orçamento Programa - Exercício de 2025

**NATUREZA DA DESPESA POR ORGÃO E UNIDADE**

 Anexo 02  
 Página 16

Lei: , Data:

Código	Especificação	F.R.	Elemento	Modalidade	Grupo	Categoria Econômica
3.0.00.00	DESPESAS CORRENTES	0.000.000				114.500,00
3.1.00.00	PESSOAL E ENCARGOS SOCIAIS	0.000.000			26.000,00	
3.1.90.00	APLICAÇÕES DIRETAS	0.000.000		26.000,00		
3.1.90.11	VENCIMENTOS E VANTAGENS FIXAS - PESSOAL CIVIL	1.500.00	26.000,00			
3.3.00.00	OUTRAS DESPESAS CORRENTES	0.000.000			88.500,00	
3.3.90.00	APLICAÇÕES DIRETAS	0.000.000		88.500,00		
3.3.90.30	MATERIAL DE CONSUMO	1.500.00	53.500,00			
3.3.90.36	OUTROS SERVIÇOS DE TERCEIROS - PESSOA FÍSICA	1.500.00	12.500,00			
3.3.90.39	OUTROS SERVIÇOS DE TERCEIROS - PESSOA JURÍDICA	1.500.00	22.500,00			
4.0.00.00	DESPESAS DE CAPITAL	0.000.000				6.500,00
4.4.00.00	INVESTIMENTOS	0.000.000			6.500,00	
4.4.90.00	APLICAÇÕES DIRETAS	0.000.000		6.500,00		
4.4.90.52	EQUIPAMENTOS E MATERIAL PERMANENTE	1.500.00	6.500,00			
<b>TOTAL</b>						<b>121.000,00</b>

**PREF MUNIC DE TANQUE DO PIAUI**  
 RUA 1º DE OUTUBRO, 168 - CNPJ:01612616/0001-86

Orçamento Programa - Exercício de 2025

**NATUREZA DA DESPESA POR ORGÃO E UNIDADE**

 Anexo 02  
 Página 17

Lei: , Data:

Código	Especificação	F.R.	Elemento	Modalidade	Grupo	Categoria Econômica
3.0.00.00	DESPESAS CORRENTES	0.000.000				71.300,00
3.1.00.00	PESSOAL E ENCARGOS SOCIAIS	0.000.000			51.100,00	
3.1.90.00	APLICAÇÕES DIRETAS	0.000.000		51.100,00		
3.1.90.11	VENCIMENTOS E VANTAGENS FIXAS - PESSOAL CIVIL	1.500.00	40.000,00			
3.1.90.13	OBRIGAÇÕES PATRONAIS	1.500.00	11.100,00			
3.3.00.00	OUTRAS DESPESAS CORRENTES	0.000.000			20.200,00	
3.3.90.00	APLICAÇÕES DIRETAS	0.000.000		20.200,00		
3.3.90.14	DIÁRIAS - CIVIL	1.500.00	1.100,00			
3.3.90.30	MATERIAL DE CONSUMO	1.500.00	11.100,00			
3.3.90.36	OUTROS SERVIÇOS DE TERCEIROS - PESSOA FÍSICA	1.500.00	5.000,00			
3.3.90.39	OUTROS SERVIÇOS DE TERCEIROS - PESSOA JURÍDICA	1.500.00	3.000,00			
4.0.00.00	DESPESAS DE CAPITAL	0.000.000				1.100,00
4.4.00.00	INVESTIMENTOS	0.000.000			1.100,00	
4.4.90.00	APLICAÇÕES DIRETAS	0.000.000		1.100,00		
4.4.90.52	EQUIPAMENTOS E MATERIAL PERMANENTE	1.500.00	1.100,00			
<b>TOTAL</b>						<b>72.400,00</b>

(Continua na página seguinte)

## LOA 2025

## TANQUE DO PIAUÍ - PI



**PREF MUNIC DE TANQUE DO PIAUI**  
RUA 1º DE OUTUBRO, 168 - CNPJ:01612616/0001-86

Orçamento Programa - Exercício de 2025

**NATUREZA DA DESPESA POR ORGÃO E UNIDADE**

Anexo 02  
Página 18

Lei: , Data:

PODER 02 PODER EXECUTIVO ORGÃO 09 SECRETARIA MUNICIPAL DE CULTURA UNIDADE 00 SECRETARIA MUNICIPAL DE CULTURA						
Código	Especificação	F.R.	Elemento	Modalidade	Grupo	Categoria Econômica
3.0.00.00	DESPESAS CORRENTES	0.000.000				616.800,00
3.1.00.00	PESSOAL E ENCARGOS SOCIAIS	0.000.000			53.100,00	
3.1.90.00	APLICAÇÕES DIRETAS	0.000.000		53.100,00		
3.1.90.11	VENCIMENTOS E VANTAGENS FIXAS - PESSOAL CIVIL	1.500,00	45.000,00			
3.1.90.13	OBRIGAÇÕES PATRONAIS	1.500,00	7.000,00			
3.1.90.16	OUTRAS DESPESAS VARIÁVEIS - PESSOAL CIVIL	1.500,00	1.100,00			
3.3.00.00	OUTRAS DESPESAS CORRENTES	0.000.000			563.700,00	
3.3.90.00	APLICAÇÕES DIRETAS	0.000.000		563.700,00		
3.3.90.14	DIÁRIAS - CIVIL	1.500,00	10.000,00			
3.3.90.30	MATERIAL DE CONSUMO	1.500,00	53.500,00			
3.3.90.31	PREMIAÇÕES CULTURAIS, ARTÍSTICAS, CIENTÍFICAS, DESPORTIVAS E	1.500,00	16.000,00			
3.3.90.31	PREMIAÇÕES CULTURAIS, ARTÍSTICAS, CIENTÍFICAS, DESPORTIVAS E	1.715,00	29.700,00			
3.3.90.31	PREMIAÇÕES CULTURAIS, ARTÍSTICAS, CIENTÍFICAS, DESPORTIVAS E	1.716,00	26.000,00			
3.3.90.31	PREMIAÇÕES CULTURAIS, ARTÍSTICAS, CIENTÍFICAS, DESPORTIVAS E	1.719,00	10.000,00			
3.3.90.33	PASSAGENS E DESPESAS COM LOCOMOÇÃO	1.500,00	1.500,00			
3.3.90.36	OUTROS SERVIÇOS DE TERCEIROS - PESSOA FÍSICA	1.500,00	60.000,00			
3.3.90.39	OUTROS SERVIÇOS DE TERCEIROS - PESSOA JURÍDICA	1.500,00	330.000,00			
3.3.90.48	OUTROS AUXÍLIOS FINANCEIROS A PESSOAS FÍSICAS	1.719,00	25.000,00			
3.3.90.92	DESPESAS DE EXERCÍCIOS ANTERIORES	1.500,00	2.000,00			
4.0.00.00	DESPESAS DE CAPITAL	0.000.000				105.000,00
4.4.00.00	INVESTIMENTOS	0.000.000			105.000,00	
4.4.90.00	APLICAÇÕES DIRETAS	0.000.000		105.000,00		
4.4.90.51	OBRAS E INSTALAÇÕES	1.500,00	100.000,00			
4.4.90.52	EQUIPAMENTOS E MATERIAL PERMANENTE	1.500,00	5.000,00			
<b>TOTAL</b>						<b>721.800,00</b>



**PREF MUNIC DE TANQUE DO PIAUI**  
RUA 1º DE OUTUBRO, 168 - CNPJ:01612616/0001-86

Orçamento Programa - Exercício de 2025

**NATUREZA DA DESPESA POR ORGÃO E UNIDADE**

Anexo 02  
Página 19

Lei: , Data:

PODER 02 PODER EXECUTIVO ORGÃO 10 CONTROLADORIA GERAL DO MUNICÍPIO UNIDADE 00 CONTROLADORIA GERAL DO MUNICÍPIO						
Código	Especificação	F.R.	Elemento	Modalidade	Grupo	Categoria Econômica
3.0.00.00	DESPESAS CORRENTES	0.000.000				170.000,00
3.1.00.00	PESSOAL E ENCARGOS SOCIAIS	0.000.000			45.000,00	
3.1.90.00	APLICAÇÕES DIRETAS	0.000.000		45.000,00		
3.1.90.11	VENCIMENTOS E VANTAGENS FIXAS - PESSOAL CIVIL	1.500,00	45.000,00			
3.3.00.00	OUTRAS DESPESAS CORRENTES	0.000.000			125.000,00	
3.3.90.00	APLICAÇÕES DIRETAS	0.000.000		125.000,00		
3.3.90.14	DIÁRIAS - CIVIL	1.500,00	9.000,00			
3.3.90.30	MATERIAL DE CONSUMO	1.500,00	2.000,00			
3.3.90.35	SERVIÇOS DE CONSULTORIA	1.500,00	50.000,00			
3.3.90.36	OUTROS SERVIÇOS DE TERCEIROS - PESSOA FÍSICA	1.500,00	25.000,00			
3.3.90.39	OUTROS SERVIÇOS DE TERCEIROS - PESSOA JURÍDICA	1.500,00	37.000,00			
3.3.90.92	DESPESAS DE EXERCÍCIOS ANTERIORES	1.500,00	2.000,00			
<b>TOTAL</b>						<b>170.000,00</b>

(Continua na página seguinte)

**LOA 2025**

**TANQUE DO PIAUÍ - PI**



**PREF MUNIC DE TANQUE DO PIAUI**  
RUA 1º DE OUTUBRO, 168 - CNPJ:01612616/0001-86

Orçamento Programa - Exercício de 2025

**NATUREZA DA DESPESA POR ORGÃO E UNIDADE**

Anexo 02  
Página 20

Lei: , Data:

PODER		02 PODER EXECUTIVO				
ORGÃO		11 SECRETARIA MUNICIPAL DE FINANÇAS				
UNIDADE		00 SECRETARIA MUNICIPAL DE FINANÇAS				
Código	Especificação	F.R.	Elemento	Modalidade	Grupo	Categoria Econômica
3.0.00.00	DESPESAS CORRENTES	0.000.000				797.000,00
3.1.00.00	PESSOAL E ENCARGOS SOCIAIS	0.000.000			72.000,00	
3.1.90.00	APLICAÇÕES DIRETAS	0.000.000				
3.1.90.11	VENCIMENTOS E VANTAGENS FIXAS - PESSOAL CIVIL	1.500.00	60.000,00			
3.1.90.13	OBRIGAÇÕES PATRONAIS	1.500.00	12.000,00			
3.2.00.00	JUROS E ENCARGOS DA DÍVIDA	0.000.000			200.000,00	
3.2.90.00	APLICAÇÕES DIRETAS	0.000.000		200.000,00		
3.2.90.21	JUROS SOBRE A DÍVIDA POR CONTRATO	1.500.00	200.000,00			
3.3.00.00	OUTRAS DESPESAS CORRENTES	0.000.000			525.000,00	
3.3.90.00	APLICAÇÕES DIRETAS	0.000.000		525.000,00		
3.3.90.14	DIÁRIAS - CIVIL	1.500.00	25.000,00			
3.3.90.30	MATERIAL DE CONSUMO	1.500.00	20.000,00			
3.3.90.33	PASSAGENS E DESPESAS COM LOCOMOÇÃO	1.500.00	50.000,00			
3.3.90.35	SERVIÇOS DE CONSULTORIA	1.500.00	80.000,00			
3.3.90.36	OUTROS SERVIÇOS DE TERCEIROS - PESSOA FÍSICA	1.500.00	20.000,00			
3.3.90.40	SERVIÇOS DE TECNOLOGIA DA INFORMAÇÃO E COMUNICAÇÃO - PJ	1.500.00	20.000,00			
3.3.90.47	OBRIGAÇÕES TRIBUTÁRIAS E CONTRIBUTIVAS	1.500.00	260.000,00			
3.3.90.93	INDENIZAÇÕES E RESTITUIÇÕES	1.700.00	50.000,00			
4.0.00.00	DESPESAS DE CAPITAL	0.000.000				90.000,00
4.4.00.00	INVESTIMENTOS	0.000.000			20.000,00	
4.4.90.00	APLICAÇÕES DIRETAS	0.000.000		20.000,00		
4.4.90.52	EQUIPAMENTOS E MATERIAL PERMANENTE	1.500.00	20.000,00			
4.6.00.00	AMORTIZAÇÃO DA DÍVIDA	0.000.000			70.000,00	
4.6.90.00	APLICAÇÕES DIRETAS	0.000.000		70.000,00		
4.6.90.71	PRINCIPAL DA DÍVIDA CONTRATUAL RESGATADO	1.500.00	70.000,00			
<b>TOTAL</b>						<b>887.000,00</b>



**PREF MUNIC DE TANQUE DO PIAUI**  
RUA 1º DE OUTUBRO, 168 - CNPJ:01612616/0001-86

Orçamento Programa - Exercício de 2025

**NATUREZA DA DESPESA POR ORGÃO E UNIDADE**

Anexo 02  
Página 21

Lei: , Data:

PODER		02 PODER EXECUTIVO				
ORGÃO		12 SECRETARIA MUNICIPAL DE MEIO AMBIENTE				
UNIDADE		00 SECRETARIA MUNICIPAL DE MEIO AMBIENTE				
Código	Especificação	F.R.	Elemento	Modalidade	Grupo	Categoria Econômica
3.0.00.00	DESPESAS CORRENTES	0.000.000				140.000,00
3.1.00.00	PESSOAL E ENCARGOS SOCIAIS	0.000.000			63.000,00	
3.1.90.00	APLICAÇÕES DIRETAS	0.000.000		63.000,00		
3.1.90.11	VENCIMENTOS E VANTAGENS FIXAS - PESSOAL CIVIL	1.500.00	48.000,00			
3.1.90.13	OBRIGAÇÕES PATRONAIS	1.500.00	15.000,00			
3.3.00.00	OUTRAS DESPESAS CORRENTES	0.000.000			77.000,00	
3.3.90.00	APLICAÇÕES DIRETAS	0.000.000		77.000,00		
3.3.90.30	MATERIAL DE CONSUMO	1.500.00	22.000,00			
3.3.90.36	OUTROS SERVIÇOS DE TERCEIROS - PESSOA FÍSICA	1.500.00	20.000,00			
3.3.90.39	OUTROS SERVIÇOS DE TERCEIROS - PESSOA JURÍDICA	1.500.00	20.000,00			
3.3.90.40	SERVIÇOS DE TECNOLOGIA DA INFORMAÇÃO E COMUNICAÇÃO - PJ	1.500.00	15.000,00			
4.0.00.00	DESPESAS DE CAPITAL	0.000.000				10.000,00
4.4.00.00	INVESTIMENTOS	0.000.000			10.000,00	
4.4.90.00	APLICAÇÕES DIRETAS	0.000.000		10.000,00		
4.4.90.52	EQUIPAMENTOS E MATERIAL PERMANENTE	1.500.00	10.000,00			
<b>TOTAL</b>						<b>150.000,00</b>

(Continua na página seguinte)

## LOA 2025

## TANQUE DO PIAUÍ - PI



## PREF MUNIC DE TANQUE DO PIAUI

RUA 1º DE OUTUBRO, 168 - CNPJ:01612616/0001-86

Orçamento Programa - Exercício de 2025

## NATUREZA DA DESPESA POR ORGÃO E UNIDADE

Anexo 02

Página 22

Lei: , Data:

PODER 02 PODER EXECUTIVO						
ORGÃO 13 SECRETARIA MUNICIPAL DE GOVERNO						
UNIDADE 00 SECRETARIA MUNICIPAL DE GOVERNO						
Código	Especificação	F.R.	Elemento	Modalidade	Grupo	Categoria Econômica
3.0.00.00	DESPESAS CORRENTES	0.000.000				175.000,00
3.1.00.00	PESSOAL E ENCARGOS SOCIAIS	0.000.000			85.000,00	
3.1.90.00	APLICAÇÕES DIRETAS	0.000.000		85.000,00		
3.1.90.11	VENCIMENTOS E VANTAGENS FIXAS - PESSOAL CIVIL	1.500.00	60.000,00			
3.1.90.13	OBRIGAÇÕES PATRONAIS	1.500.00	25.000,00			
3.3.00.00	OUTRAS DESPESAS CORRENTES	0.000.000			90.000,00	
3.3.90.00	APLICAÇÕES DIRETAS	0.000.000		90.000,00		
3.3.90.30	MATERIAL DE CONSUMO	1.500.00	25.000,00			
3.3.90.36	OUTROS SERVIÇOS DE TERCEIROS - PESSOA FÍSICA	1.500.00	20.000,00			
3.3.90.39	OUTROS SERVIÇOS DE TERCEIROS - PESSOA JURÍDICA	1.500.00	30.000,00			
3.3.90.40	SERVIÇOS DE TECNOLOGIA DA INFORMAÇÃO E COMUNICAÇÃO - PJ	1.500.00	15.000,00			
4.0.00.00	DESPESAS DE CAPITAL	0.000.000				10.000,00
4.4.00.00	INVESTIMENTOS	0.000.000			10.000,00	
4.4.90.00	APLICAÇÕES DIRETAS	0.000.000		10.000,00		
4.4.90.52	EQUIPAMENTOS E MATERIAL PERMANENTE	1.500.00	10.000,00			
<b>TOTAL</b>						<b>185.000,00</b>



## PREF MUNIC DE TANQUE DO PIAUI

RUA 1º DE OUTUBRO, 168 - CNPJ:01612616/0001-86

Orçamento Programa - Exercício de 2025

## NATUREZA DA DESPESA POR ORGÃO E UNIDADE

Anexo 02  
Página 23

Lei: , Data:

PODER 02 PODER EXECUTIVO						
ORGÃO 14 SECRETARIA MUNICIPAL DE TRANSPORTE						
UNIDADE 00 SECRETARIA MUNICIPAL DE TRANSPORTE						
Código	Especificação	F.R.	Elemento	Modalidade	Grupo	Categoria Econômica
3.0.00.00	DESPESAS CORRENTES	0.000.000				217.000,00
3.1.00.00	PESSOAL E ENCARGOS SOCIAIS	0.000.000			63.000,00	
3.1.90.00	APLICAÇÕES DIRETAS	0.000.000		63.000,00		
3.1.90.11	VENCIMENTOS E VANTAGENS FIXAS - PESSOAL CIVIL	1.500.00	48.000,00			
3.1.90.13	OBRIGAÇÕES PATRONAIS	1.500.00	15.000,00			
3.3.00.00	OUTRAS DESPESAS CORRENTES	0.000.000			154.000,00	
3.3.90.00	APLICAÇÕES DIRETAS	0.000.000		154.000,00		
3.3.90.30	MATERIAL DE CONSUMO	1.500.00	7.000,00			
3.3.90.30	MATERIAL DE CONSUMO	1.500.00	22.000,00			
3.3.90.36	OUTROS SERVIÇOS DE TERCEIROS - PESSOA FÍSICA	1.500.00	20.000,00			
3.3.90.36	OUTROS SERVIÇOS DE TERCEIROS - PESSOA FÍSICA	1.500.00	50.000,00			
3.3.90.39	OUTROS SERVIÇOS DE TERCEIROS - PESSOA JURÍDICA	1.500.00	20.000,00			
3.3.90.39	OUTROS SERVIÇOS DE TERCEIROS - PESSOA JURÍDICA	1.500.00	20.000,00			
3.3.90.40	SERVIÇOS DE TECNOLOGIA DA INFORMAÇÃO E COMUNICAÇÃO - PJ	1.500.00	15.000,00			
4.0.00.00	DESPESAS DE CAPITAL	0.000.000				291.700,00
4.4.00.00	INVESTIMENTOS	0.000.000			291.700,00	
4.4.90.00	APLICAÇÕES DIRETAS	0.000.000		291.700,00		
4.4.90.51	OBRA E INSTALAÇÕES	1.500.00	260.000,00			
4.4.90.51	OBRA E INSTALAÇÕES	1.700.00	20.600,00			
4.4.90.52	EQUIPAMENTOS E MATERIAL PERMANENTE	1.500.00	10.000,00			
4.4.90.52	EQUIPAMENTOS E MATERIAL PERMANENTE	1.500.00	1.100,00			
<b>TOTAL</b>						<b>508.700,00</b>

(Continua na página seguinte)

**LOA 2025** **TANQUE DO PIAUÍ - PI**



**PREF MUNIC DE TANQUE DO PIAUI**  
RUA 1º DE OUTUBRO, 168 - CNPJ:01612616/0001-86

Orçamento Programa - Exercício de 2025

**NATUREZA DA DESPESA POR ORGÃO E UNIDADE**

Anexo 02  
Página 24

Lei: , Data:

PODER 90 RESERVA DE CONTINGÊNCIA ORGÃO 99 RESERVA DE CONTINGÊNCIA UNIDADE 99 RESERVA DE CONTINGÊNCIA						
Código	Especificação	F.R.	Elemento	Modalidade	Grupo	Categoria Econômica
9.0.00.00	RESERVA DE CONTINGÊNCIA	0.000.000				322.051,00
9.9.00.00	RESERVA DE CONTINGÊNCIA	0.000.000			322.051,00	
9.9.99.00	RESERVA DE CONTINGÊNCIA	0.000.000		322.051,00		
9.9.99.99	RESERVA DE CONTINGÊNCIA	1.500.00	322.051,00			
<b>TOTAL</b>						322.051,00
<b>TOTAL GERAL</b>						42.637.400,00

NATANAEL SALES DE SOUSA  
PREFEITO MUNICIPAL  
277.027.418-05



**PREF MUNIC DE TANQUE DO PIAUI**

RUA 1º DE OUTUBRO, 168 - CNPJ:01612616/0001-86

Orçamento Programa - Exercício de 2025

Anexo 06

Página 1

Lei: , Data:

**PROGRAMA DE TRABALHO**

(Inc.II, § 2º, Art.2º)

01 PODER LEGISLATIVO					
01 CÂMARA MUNICIPAL					
Código	Especificação	Operação Especial	Projetos	Atividades	Total
01	Legislativa		140.000,00	1.212.000,00	1.352.000,00
01	031 Ação Legislativa		140.000,00	1.212.000,00	1.352.000,00
01	031 0001 PROCESSO LEGISLATIVO		140.000,00	1.212.000,00	1.352.000,00
01.031.0001.1001.0000	INVESTIMENTOS A CARGO DA CÂMARA MUNICIPAL		90.000,00		90.000,00
01.031.0001.1002.0000	AQUISIÇÃO DE VEICULO AUTOMOTOR		50.000,00		50.000,00
01.031.0001.2001.0000	MANUTENÇÃO E FUNCIONAMENTO DA CÂMARA MUNICIPAL			1.212.000,00	1.212.000,00
<b>TOTAL</b>		0,00	140.000,00	1.212.000,00	1.352.000,00

(Continua na página seguinte)



## LOA 2025

## TANQUE DO PIAUÍ - PI



## PREF MUNIC DE TANQUE DO PIAUI

RUA 1º DE OUTUBRO, 168 - CNPJ:01612616/0001-86

Orçamento Programa - Exercício de 2025

Anexo 06

Página 2

Lei: , Data:

## PROGRAMA DE TRABALHO

(Inc.II, § 2º, Art.2º)

## 02 PODER EXECUTIVO

## 01 GABINETE DO PREFEITO

Código	Especificação	Operação Especial	Projetos	Atividades	Total
04	Administração			126.600,00	126.600,00
04	122 Administração Geral			126.600,00	126.600,00
04	122 0011 GESTÃO ADMINISTRATIVA			126.600,00	126.600,00
04.122.0011.2003.0000	MANUTENÇÃO DO GABINETE DO PREFEITO			126.600,00	126.600,00
TOTAL		0,00	0,00	126.600,00	126.600,00



## PREF MUNIC DE TANQUE DO PIAUI

RUA 1º DE OUTUBRO, 168 - CNPJ:01612616/0001-86

Orçamento Programa - Exercício de 2025

Anexo 06

Página 3

Lei: , Data:

## PROGRAMA DE TRABALHO

(Inc.II, § 2º, Art.2º)

## 02 PODER EXECUTIVO

## 02 SECRET. MUNIC. DE ADMINISTRAÇÃO E PLANEJAMENTO

Código	Especificação	Operação Especial	Projetos	Atividades	Total
04	Administração		30.900,00	2.528.979,00	2.559.879,00
04	122 Administração Geral		30.900,00	2.528.979,00	2.559.879,00
04	122 0011 GESTÃO ADMINISTRATIVA		30.900,00	2.528.979,00	2.559.879,00
04.122.0011.1002.0000	AQUISIÇÃO DE VEICULO AUTOMOTOR		30.900,00		30.900,00
04.122.0011.2005.0000	MANUTENÇÃO DOS SERVIÇOS DE ADMINISTRAÇÃO GERAL			2.311.700,00	2.311.700,00
04.122.0011.2061.0000	PUBLICAÇÃO DOS ATOS OFICIAIS			160.000,00	160.000,00
04.122.0011.2062.0000	CONTRIBUIÇÃO PARA A APPM			30.900,00	30.900,00
04.122.0011.2063.0000	MANUTENÇÃO DA JUNTA DE SERVIÇO MILITAR			26.379,00	26.379,00
TOTAL		0,00	30.900,00	2.528.979,00	2.559.879,00

(Continua na página seguinte)

**LOA 2025**
**TANQUE DO PIAUÍ - PI**

**PREF MUNIC DE TANQUE DO PIAUI**

RUA 1º DE OUTUBRO, 168 - CNPJ:01612616/0001-86

Orçamento Programa - Exercício de 2025

Anexo 06

Página 4

Lei: , Data:

**PROGRAMA DE TRABALHO**

(Inc.II, § 2º, Art.2º)

02 PODER EXECUTIVO					
03 SECRETARIA MUNICIPAL DE EDUCAÇÃO					
Código	Especificação	Operação Especial	Projetos	Atividades	Total
12	Educação		11.883.240,00	8.124.700,00	20.007.940,00
12	122 Administração Geral			423.700,00	423.700,00
12	122 0011 GESTÃO ADMINISTRATIVA			423.700,00	423.700,00
12.122.0011.2059.0000	MANUTENÇÃO DA SECRETARIA MUNICIPAL DE EDUCAÇÃO			423.700,00	423.700,00
12	306 Alimentação e Nutrição			20.600,00	20.600,00
12	306 0005 GESTÃO E EXPANSÃO DO ENSINO FUNDAMENTAL			20.600,00	20.600,00
12.306.0005.2082.0000	MANUTENÇÃO DA MERENDA ESCOLAR			20.600,00	20.600,00
12	361 Ensino Fundamental		10.695.340,00	5.804.450,00	16.499.790,00
12	361 0005 GESTÃO E EXPANSÃO DO ENSINO FUNDAMENTAL		10.695.340,00	5.466.080,00	16.161.420,00
12.361.0005.1002.0000	AQUISIÇÃO DE VEICULO AUTOMOTOR		280.900,00		280.900,00
12.361.0005.1011.0000	CONSTRUÇÃO E AMPLIAÇÃO DE UNIDADE ESCOLARES		4.815.100,00		4.815.100,00
12.361.0005.1012.0000	CONSTRUÇÃO E AMPLIAÇÃO DE UNIDADES ESCOLARES-30% FUNDEB		44.600,00		44.600,00
12.361.0005.1039.0000	CONSTRUÇÃO, AMPLIAÇÃO E RECUPERAÇÃO DE UNIDADE ESCOLARES- FUNDEF		5.262.140,00		5.262.140,00
12.361.0005.1040.0000	CONSTRUÇÃO E/OU AMPLIAÇÃO DE QUADRA POLIESPORTIVA EM U. ESCOLARES		32.600,00		32.600,00
12.361.0005.1053.0000	CONSTRUÇÃO DE CENTRO DE EVENTOS COM EUDITÓRIO		150.000,00		150.000,00
12.361.0005.2024.0000	MANUTENÇÃO E DESENVOLVIMENTO DO ENSINO FUNDAMENTAL			1.802.500,00	1.802.500,00
12.361.0005.2037.0000	REMUN. DO MAGISTÉRIO-ENSINO FUNDAMENTAL-FUNDEB 70%			2.716.380,00	2.716.380,00
12.361.0005.2039.0000	MANUT. E DESENV. DO ENSINO FUNDAMENTAL - FUNDEB 30%			51.100,00	51.100,00
12.361.0005.2077.0000	MANUTENÇÃO DO SISTEMA MUNICIPAL DE ENSINO - FUNDEF			896.100,00	896.100,00
12.361.0005.2085.0000	MANUTENÇÃO DO ENSINO INTEGRAL		110.000,00		110.000,00
12	361 0006 PROGRAMAS ESPECIAIS DE EDUCAÇÃO			338.370,00	338.370,00
12.361.0006.2027.0000	AÇÕES DO PROGRAMA NAC. ALIMENTAÇÃO ESCOLAR - PNAE			37.400,00	37.400,00
12.361.0006.2028.0000	AÇÕES DO PROGRAMA DINHEIRO DIR. NA ESCOLA - PDDE			1.700,00	1.700,00
12.361.0006.2029.0000	AÇÕES DO PROGRAMA SALÁRIO EDUCAÇÃO			240.370,00	240.370,00
12.361.0006.2031.0000	AÇÕES DO PROGRAMA PNATE			58.900,00	58.900,00
12	362 Ensino Médio			112.750,00	112.750,00
12	362 0006 PROGRAMAS ESPECIAIS DE EDUCAÇÃO			112.750,00	112.750,00
12.362.0006.2058.0000	MANUT. DO PROG. ESTADUAL DE TRANSP. ESCOLAR - PROETE			112.750,00	112.750,00
12	365 Educação Infantil		1.187.900,00	1.339.700,00	2.527.600,00
12	365 0006 PROGRAMAS ESPECIAIS DE EDUCAÇÃO			396.500,00	396.500,00
12.365.0006.2060.0000	MANUTENÇÃO DO ENSINO INFANTIL			368.500,00	368.500,00
12.365.0006.2074.0000	AÇÕES DO PROGRAMA NAC. ALIM. ESCOLAR - PNAE - PRÉ-ESCOLAR			20.000,00	20.000,00
12.365.0006.2075.0000	AÇÕES DO PROGRAMA NAC. ALIM. ESCOLAR - PNAE - CRECHE			8.000,00	8.000,00

(Continua na página seguinte)





## LOA 2025

## TANQUE DO PIAUÍ - PI



## PREF MUNIC DE TANQUE DO PIAUI

RUA 1º DE OUTUBRO, 168 - CNPJ:01612616/0001-86

Orçamento Programa - Exercício de 2025

Anexo 06

Página 5

Lei: , Data:

## PROGRAMA DE TRABALHO

(Inc.II, § 2º, Art.2º)

## 02 PODER EXECUTIVO

## 03 SECRETARIA MUNICIPAL DE EDUCAÇÃO

Código	Especificação	Operação Especial	Projetos	Atividades	Total
12 365 0026	GESTÃO E EXPANSÃO DO ENSINO INFANTIL		1.187.900,00	943.200,00	2.131.100,00
12.365.0026.1015.0000	CONSTRUÇÃO E AMPLIAÇÃO UNIDADES PRÉ-ESCOLARES		1.180.900,00		1.180.900,00
12.365.0026.1016.0000	CONSTRUÇÃO E AMPL. DE UNIDADES PRÉ-ESCOLARES-30% FUNDEB		7.000,00		7.000,00
12.365.0026.2032.0000	MANUT. E DESENVIMENTO DO ENSINO INFANTIL - CRECHE - FUNDEB 30%			20.000,00	20.000,00
12.365.0026.2034.0000	REMUN. DO MAGISTÉRIO-ENSINO INFANTIL - CRECHE - FUNDEB 70%			396.300,00	396.300,00
12.365.0026.2036.0000	REMUN. DO MAGISTÉRIO-ENSINO INFANTIL - PRÉ-ESCOLAR - FUNDEB 70%			460.500,00	460.500,00
12.365.0026.2038.0000	MANUT. E DESENVIMENTO DO ENSINO INFANTIL - PRÉ-ESCOLAR - FUNDEB 30%			44.400,00	44.400,00
12.365.0026.2071.0000	MANUTENÇÃO DO PROGRAMA BRASIL CARINHOSO			22.000,00	22.000,00
12 366	Educação de Jovens e Adultos			313.500,00	313.500,00
12 366 0005	GESTÃO E EXPANSÃO DO ENSINO FUNDAMENTAL			176.900,00	176.900,00
12.366.0005.2067.0000	MANUTENÇÃO DO ENSINO DE JOVENS E ADULTOS - 70%			150.100,00	150.100,00
12.366.0005.2068.0000	MANUTENÇÃO DO ENSINO DE JOVENS E ADULTOS - 30%			26.800,00	26.800,00
12 366 0006	PROGRAMAS ESPECIAIS DE EDUCAÇÃO			136.600,00	136.600,00
12.366.0006.2033.0000	MANUTENÇÃO DO ENSINO DE JOVENS E ADULTOS - EJA			121.600,00	121.600,00
12.366.0006.2076.0000	AÇÕES DO PROGRAMA NAC. ALIM. ESCOLAR - PNAE - EJA			15.000,00	15.000,00
12 367	Educação Especial			110.000,00	110.000,00
12 367 0005	GESTÃO E EXPANSÃO DO ENSINO FUNDAMENTAL			110.000,00	110.000,00
12.367.0005.2083.0000	MANUTENÇÃO DA EDUCAÇÃO ESPECIAL			110.000,00	110.000,00
27	Desporto e Lazer		306.100,00	236.600,00	542.700,00
27 812	Desporto Comunitário		306.100,00	236.600,00	542.700,00
27 812 0021	INCENTIVO AO ESPORTE AMADOR		306.100,00	236.600,00	542.700,00
27.812.0021.1035.0000	CONSTRUÇÃO DE ESTÁDIO E CAMPOS DE FUTEBOL		206.100,00		206.100,00
27.812.0021.1046.0000	CONSTRUÇÃO DE QUADRA DE ESPORTES		100.000,00		100.000,00
27.812.0021.2046.0000	MANUTENÇÃO DAS ATIVIDADES ESPORTIVAS			236.600,00	236.600,00
TOTAL		0,00	12.189.340,00	8.361.300,00	20.550.640,00

(Continua na página seguinte)

**LOA 2025**
**TANQUE DO PIAUÍ - PI**

**PREF MUNIC DE TANQUE DO PIAUI**

RUA 1º DE OUTUBRO, 168 - CNPJ:01612616/0001-86

Orçamento Programa - Exercício de 2025

Anexo 06

Página 6

Lei: , Data:

**PROGRAMA DE TRABALHO**

(Inc.II, § 2º, Art.2º)

02 PODER EXECUTIVO					
04 SECRETARIA MUNICIPAL DE SAÚDE					
Código	Especificação	Operação Especial	Projetos	Atividades	Total
10	Saúde		542.700,00	7.049.670,00	7.592.370,00
10	301 Atenção Básica		542.700,00	6.817.770,00	7.360.470,00
10	301 0003 GESTÃO E EXPANSÃO DO SISTEMA DE SAÚDE		542.700,00	4.723.300,00	5.266.000,00
10.301.0003.1002.0000	AQUISIÇÃO DE VEICULO AUTOMOTOR		250.000,00		250.000,00
10.301.0003.1009.0000	CONSTRUÇÃO E AMPLIAÇÃO DE UNIDADES DE SAÚDE		292.700,00		292.700,00
10.301.0003.2035.0000	MANUTENÇÃO DA SECRETARIA MUNICIPAL DE SAÚDE			32.200,00	32.200,00
10.301.0003.2049.0000	MANUTENÇÃO DAS AÇÕES DO SAMU			260.800,00	260.800,00
10.301.0003.2050.0000	MANUTENÇÃO DA ATENÇÃO PRIMÁRIA DE SAÚDE			1.740.600,00	1.740.600,00
10.301.0003.2053.0000	MANUTENÇÃO DO FUNDO MUNICIPAL DE SAÚDE - FMS			2.689.700,00	2.689.700,00
10	301 0004 PROGRAMAS ESPECIAIS DE SAÚDE			2.094.470,00	2.094.470,00
10.301.0004.2008.0000	MANUTENÇÃO DO PROGRAMA DE PRÓTESE DENTÁRIA			115.200,00	115.200,00
10.301.0004.2019.0000	PROGRAMA DE AGENTES COMUNITÁRIO DE SAÚDE - PACS			370.000,00	370.000,00
10.301.0004.2020.0000	ESTRATÉGIA DE SAÚDE DA FAMÍLIA - ESF			748.270,00	748.270,00
10.301.0004.2021.0000	MANUTENÇÃO DOS ENCARGOS DA SAÚDE - CUSTEIO ESTADUAL			226.100,00	226.100,00
10.301.0004.2022.0000	PROGRAMA DE SAÚDE BUCAL			316.900,00	316.900,00
10.301.0004.2057.0000	COFINANCIAMENTO ESTADUAL DE AÇÕES BÁSICAS DE SAÚDE			318.000,00	318.000,00
10	303 Suporte Profilático e Terapêutico			37.000,00	37.000,00
10	303 0004 PROGRAMAS ESPECIAIS DE SAÚDE			37.000,00	37.000,00
10.303.0004.2018.0000	AÇÕES DE ASSISTÊNCIA FARMACÊUTICA			37.000,00	37.000,00
10	304 Vigilância Sanitária			75.600,00	75.600,00
10	304 0004 PROGRAMAS ESPECIAIS DE SAÚDE			75.600,00	75.600,00
10.304.0004.2016.0000	AÇÕES DE VIGILÂNCIA SANITÁRIA			75.600,00	75.600,00
10	305 Vigilância Epidemiológica			119.300,00	119.300,00
10	305 0004 PROGRAMAS ESPECIAIS DE SAÚDE			119.300,00	119.300,00
10.305.0004.2017.0000	AÇÕES DE VIGILÂNCIA EM SAÚDE			119.300,00	119.300,00
<b>TOTAL</b>		0,00	542.700,00	7.049.670,00	7.592.370,00

(Continua na página seguinte)



## LOA 2025

## TANQUE DO PIAUÍ - PI



## PREF MUNIC DE TANQUE DO PIAUI

RUA 1º DE OUTUBRO, 168 - CNPJ:01612616/0001-86

Orçamento Programa - Exercício de 2025

Anexo 06

Página 7

Lei: , Data:

## PROGRAMA DE TRABALHO

(Inc.II, § 2º, Art.2º)

## 02 PODER EXECUTIVO

## 05 SECRET. MUN. DE ASSIST. SOCIAL E A. COMUNITÁRIA

Código	Especificação	Operação Especial	Projetos	Atividades	Total
08	Assistância Social		150.000,00	2.089.250,00	2.239.250,00
08	244 Assistência Comunitária		150.000,00	2.089.250,00	2.239.250,00
08	244 0024 AÇÃO COMUNITÁRIA GERAL		150.000,00	2.006.100,00	2.156.100,00
08.244.0024.1002.0000	AQUISIÇÃO DE VEICULO AUTOMOTOR		80.000,00		80.000,00
08.244.0024.1008.0000	CONST. DO CENTRO DE REFERÊNCIA DA ASSIST. SOCIAL - CRAS		70.000,00		70.000,00
08.244.0024.2009.0000	SIGTV - CUSTEIO DA REDE DE SERVIÇOS DO SUAS			350.000,00	350.000,00
08.244.0024.2010.0000	MANUTENÇÃO DO FUNDO MUNICIPAL DE ASSISTÊNCIA SOCIAL			914.100,00	914.100,00
08.244.0024.2011.0000	MANUTENÇÃO DAS AÇÕES DO PROGRAMA BPC			4.500,00	4.500,00
08.244.0024.2012.0000	ÍNDICE DE GESTÃO DESCENTRALIZADA-BOLSA FAMÍLIA - IGDBF			33.100,00	33.100,00
08.244.0024.2013.0000	GESTÃO DESCENTRALIZADA DE ASSISTENCIA SOCIAL - IGD SUAS			54.700,00	54.700,00
08.244.0024.2014.0000	MANUT. DOS PROG. DEESENH. NO CENTRO DE REFERENCIA DA ASSISTENCIA SOCIAL - CRAS			246.600,00	246.600,00
08.244.0024.2023.0000	ENCARGOS COM PESSOAS CARENTES			89.000,00	89.000,00
08.244.0024.2064.0000	MANUTENÇÃO DO CONSELHO TUTELAR			162.000,00	162.000,00
08.244.0024.2065.0000	ENCARGOS COM O CONSELHO MUNICIPAL DE ASSISTENCIA SOCIAL			6.300,00	6.300,00
08.244.0024.2066.0000	MANUTENÇÃO DA SECRET. DE ASSIST. SOCIAL E AÇÃO COMUNITÁRIA			145.800,00	145.800,00
08	244 0025 ASSISTÊNCIA			83.150,00	83.150,00
08.244.0025.2006.0000	PROGRAMA DE APOIO ÀS GESTANTES			25.000,00	25.000,00
08.244.0025.2073.0000	COFINANCIAMENTO ESTADUAL DA ASSISTENCIA SOCIAL			58.150,00	58.150,00
TOTAL		0,00	150.000,00	2.089.250,00	2.239.250,00

(Continua na página seguinte)

**LOA 2025**
**TANQUE DO PIAUÍ - PI**

**PREF MUNIC DE TANQUE DO PIAUI**

RUA 1º DE OUTUBRO, 168 - CNPJ:01612616/0001-86

Orçamento Programa - Exercício de 2025

Anexo 06

Página 8

Lei: , Data:

**PROGRAMA DE TRABALHO**

(Inc.II, § 2º, Art.2º)

02 PODER EXECUTIVO					
06 SECRET. MUN. DE OBRAS E SERV. PÚBLICOS					
Código	Especificação	Operação Especial	Projetos	Atividades	Total
04	Administração		124.580,00		124.580,00
04	122 Administração Geral		124.580,00		124.580,00
04	122 0011 GESTÃO ADMINISTRATIVA		124.580,00		124.580,00
04.122.0011.1004.0000	CONSTRUÇÃO E RESTAURAÇÃO DE PRÉDIOS PÚBLICOS		124.580,00		124.580,00
15	Urbanismo		1.873.530,00	1.381.600,00	3.255.130,00
15	451 Infra-Estrutura Urbana		873.530,00	957.600,00	1.831.130,00
15	451 0007 AÇÕES DE UTILIDADE PÚBLICA		873.530,00	957.600,00	1.831.130,00
15.451.0007.1018.0000	CONSTRUÇÃO, REFORMA E/OU AMPLIAÇÃO DE CALÇAMENTO		737.300,00		737.300,00
15.451.0007.1045.0000	CONSTRUÇÃO E REFORMA DE PRAÇA PÚBLICA		136.230,00		136.230,00
15.451.0007.2051.0000	MANUTENÇÃO DA SECRETARIA DE OBRAS E SERVIÇOS PÚBLICOS			957.600,00	957.600,00
15	452 Serviços Urbanos		1.000.000,00	424.000,00	1.424.000,00
15	452 0007 AÇÕES DE UTILIDADE PÚBLICA		1.000.000,00	424.000,00	1.424.000,00
15.452.0007.1047.0000	AQUISIÇÃO DE CAMINHÃO COLETOR DE LIXO		300.000,00		300.000,00
15.452.0007.1049.0000	CONSTRUÇÃO DE UM PARQUE DA JUVENTUDE		150.000,00		150.000,00
15.452.0007.1051.0000	CONSTRUÇÃO DE UMA GARAGEM MUNICIPAL		150.000,00		150.000,00
15.452.0007.1052.0000	CONSTRUÇÃO DE CENTRO ADMINISTRATIVO		200.000,00		200.000,00
15.452.0007.1053.0000	CONSTRUÇÃO DE CENTRO DE EVENTOS COM EUDITÓRIO		200.000,00		200.000,00
15.452.0007.2026.0000	MANUTENÇÃO DOS SERVIÇOS DE LIMPEZA PÚBLICA			424.000,00	424.000,00
16	Habitabilidade		100.900,00		100.900,00
16	482 Habitação Urbana		100.900,00		100.900,00
16	482 0016 PROGRAMA DE MELHORIA HABITACIONAL URBANA		100.900,00		100.900,00
16.482.0016.1019.0000	OBRAS DE CONST. COMPL. E MELHORIA DE HABITAÇÕES POPULARES		100.900,00		100.900,00
17	Saneamento		352.000,00		352.000,00
17	511 Saneamento Básico Rural		135.000,00		135.000,00
17	511 0009 AÇÕES DE SANEAMENTO BÁSICO RURAL		135.000,00		135.000,00
17.511.0009.1020.0000	CONSTRUÇÃO DE FOSSAS DOMICILIARES		15.000,00		15.000,00
17.511.0009.1021.0000	CONSTRUÇÃO DE POÇOS E CHAFARIZES PÚBLICOS		120.000,00		120.000,00
17	512 Saneamento Básico Urbano		217.000,00		217.000,00
17	512 0017 AÇÕES DE SANEAMENTO BÁSICO URBANO		217.000,00		217.000,00
17.512.0017.1022.0000	CONST. E REST. DE GALERIAS, ESGOTOS E FOSSAS DOMICILIARES		16.000,00		16.000,00
17.512.0017.1024.0000	CONSTRUÇÃO DE ATERRO SANITÁRIO		21.000,00		21.000,00
17.512.0017.1025.0000	PROJETOS ESPECIAIS DO SANEAMENTO BÁSICO		15.000,00		15.000,00
17.512.0017.1026.0000	CONSTRUÇÃO E AMPLIAÇÃO DE SISTEMAS DE ABASTECIMENTO D'ÁGUA		165.000,00		165.000,00
20	Agricultura		12.000,00		12.000,00
20	606 Extensão Rural		12.000,00		12.000,00

(Continua na página seguinte)



## LOA 2025

## TANQUE DO PIAUÍ - PI



## PREF MUNIC DE TANQUE DO PIAUI

RUA 1º DE OUTUBRO, 168 - CNPJ:01612616/0001-86

Orçamento Programa - Exercício de 2025

Anexo 06

Página 9

Lei: , Data:

## PROGRAMA DE TRABALHO

(Inc.II, § 2º, Art.2º)

02 PODER EXECUTIVO					
06 SECRET. MUN. DE OBRAS E SERV. PÚBLICOS					
Código	Especificação	Operação Especial	Projetos	Atividades	Total
20 606 0015	PRODUÇÃO ANIMAL		12.000,00		12.000,00
20.606.0015.1003.0000	CONSTRUÇÃO OU REFORMA DE MATADOURO		12.000,00		12.000,00
23	Comércio e Serviços		100.000,00		100.000,00
23 695	Turismo		100.000,00		100.000,00
23 695 0007	AÇÕES DE UTILIDADE PÚBLICA		100.000,00		100.000,00
23.695.0007.1043.0000	CONSTRUÇÃO DE MIRANTE		100.000,00		100.000,00
25	Energia		224.000,00	260.000,00	484.000,00
25 752	Energia Elétrica		224.000,00	260.000,00	484.000,00
25 752 0018	ELETRIFICAÇÃO RURAL		12.000,00		12.000,00
25.752.0018.1029.0000	EXPANSÃO DE REDE DE ENERGIA ELÉTRICA		12.000,00		12.000,00
25 752 0019	ELETRIFICAÇÃO URBANA		212.000,00	260.000,00	472.000,00
25.752.0019.1029.0000	EXPANSÃO DE REDE DE ENERGIA ELÉTRICA		112.000,00		112.000,00
25.752.0019.1041.0000	CONSTRUÇÃO DE SISTEMAS DE ENERGIA SOLAR		100.000,00		100.000,00
25.752.0019.2080.0000	MANUTENÇÃO DO SISTEMA DE ILUMINAÇÃO PÚBLICA			260.000,00	260.000,00
TOTAL		0,00	2.787.010,00	1.641.600,00	4.428.610,00

(Continua na página seguinte)

**LOA 2025**
**TANQUE DO PIAUÍ - PI**

**PREF MUNIC DE TANQUE DO PIAUI**

RUA 1º DE OUTUBRO, 168 - CNPJ:01612616/0001-86

Orçamento Programa - Exercício de 2025

Anexo 06

Página 10

**Lei: , Data:**
**PROGRAMA DE TRABALHO**

(Inc.II, § 2º, Art.2º)

02 PODER EXECUTIVO					
07 SECRET. MUN. DE AGRICULTURA E ABASTECIMENTO					
Código	Especificação	Operação Especial	Projetos	Atividades	Total
18	Gestão Ambiental			121.000,00	121.000,00
18	541 Preservação e Conservação Ambiental			121.000,00	121.000,00
18	541 0010 AÇÕES DE PRESERVAÇÃO E DEFESA DO MEIO AMBIENTE			121.000,00	121.000,00
18.541.0010.2043.0000	MANUTEÇÃO DAS ATIV. DE PRESERV. E DEFESA DO MEIO AMBIENTE			5.000,00	5.000,00
18.541.0010.2048.0000	MANUT. DO FUNDO DE APOIO A AGRIC. FAM. E MEIO-AMB-FUNDAPRA			116.000,00	116.000,00
20	Agricultura		221.100,00	429.000,00	650.100,00
20	605 Abastecimento		170.000,00	372.000,00	542.000,00
20	605 0027 GESTÃO DAS ATIVIDADES DO ABASTECIMENTO		170.000,00	372.000,00	542.000,00
20.605.0027.1002.0000	AQUISIÇÃO DE VEICULO AUTOMOTOR		80.000,00		80.000,00
20.605.0027.1044.0000	CONSTRUÇÃO DE CASA DE FARINHA		90.000,00		90.000,00
20.605.0027.2044.0000	MANUTENÇÃO DA SECRET. DE AGRICULTURA E ABASTECIMENTO			372.000,00	372.000,00
20	606 Extensão Rural		51.100,00	57.000,00	108.100,00
20	606 0030 DESENVOLVIMENTO AGRÁRIO		51.100,00	57.000,00	108.100,00
20.606.0030.1027.0000	IMPLANTAÇÃO DE ROCAS E HORTAS COMUNITÁRIAS		9.100,00		9.100,00
20.606.0030.1028.0000	CONSTRUÇÃO DE AÇUDES E BARRAGENS		12.000,00		12.000,00
20.606.0030.1033.0000	AQUISIÇÃO DE TRATORES E EQUIPAMENTOS DIVERSOS		30.000,00		30.000,00
20.606.0030.2054.0000	ASSISTÊNCIA TÉCNICA AO PRODUTOR RUAL			57.000,00	57.000,00
<b>TOTAL</b>		0,00	221.100,00	550.000,00	771.100,00

(Continua na página seguinte)



## LOA 2025

## TANQUE DO PIAUÍ - PI



## PREF MUNIC DE TANQUE DO PIAUI

RUA 1º DE OUTUBRO, 168 - CNPJ:01612616/0001-86

Orçamento Programa - Exercício de 2025

Anexo 06

Página 11

Lei: , Data:

## PROGRAMA DE TRABALHO

(Inc.II, § 2º, Art.2º)

02 PODER EXECUTIVO					
08 COORDENADORIA MUNIC. DA DEFESA CIVIL - COMDEC					
Código	Especificação	Operação Especial	Projetos	Atividades	T o t a l
04	Administração		72.400,00		72.400,00
04	182 Defesa Civil		72.400,00		72.400,00
04	182 0012 GESTÃO DAS ATIVIDADES DA DEFESA CIVIL		72.400,00		72.400,00
04.182.0012.1036.0000	MANUT. DAS ATIV. DA COORD. MUN. DE DEFESA CIVIL - COMDEC		72.400,00		72.400,00
TOTAL		0,00	72.400,00	0,00	72.400,00



## PREF MUNIC DE TANQUE DO PIAUI

RUA 1º DE OUTUBRO, 168 - CNPJ:01612616/0001-86

Orçamento Programa - Exercício de 2025

Anexo 06

Página 12

Lei: , Data:

## PROGRAMA DE TRABALHO

(Inc.II, § 2º, Art.2º)

02 PODER EXECUTIVO					
09 SECRETARIA MUNICIPAL DE CULTURA					
Código	Especificação	Operação Especial	Projetos	Atividades	T o t a l
13	Cultura		135.000,00	586.800,00	721.800,00
13	392 Difusão Cultural		135.000,00	586.800,00	721.800,00
13	392 0014 APOIO E ESTÍMULO ÀS ATIVIDADES CULTURAIS		135.000,00	586.800,00	721.800,00
13.392.0014.1050.0000	CONSTRUÇÃO DE PARQUE DE VAQUEJADA		100.000,00		100.000,00
13.392.0014.2040.0000	MANUTENÇÃO E DESENVOLVIMENTO DAS ATIVIDADES CULTURAIS			372.500,00	372.500,00
13.392.0014.2052.0000	MANUTENÇÃO DA SECRETARIA MUNICIPAL DE CULTURA			158.600,00	158.600,00
13.392.0014.2079.0000	INCENTIVO A CULTURA - LEI PAULO GUSTAVO			55.700,00	55.700,00
13.392.0014.2086.0000	INCENTIVO A CULTURA - LEI AUDIR BLANC		35.000,00		35.000,00
TOTAL		0,00	135.000,00	586.800,00	721.800,00



## PREF MUNIC DE TANQUE DO PIAUI

RUA 1º DE OUTUBRO, 168 - CNPJ:01612616/0001-86

Orçamento Programa - Exercício de 2025

Anexo 06

Página 13

Lei: , Data:

## PROGRAMA DE TRABALHO

(Inc.II, § 2º, Art.2º)

02 PODER EXECUTIVO					
10 CONTROLADORIA GERAL DO MUNICÍPIO					
Código	Especificação	Operação Especial	Projetos	Atividades	T o t a l
04	Administração			170.000,00	170.000,00
04	124 Controle Interno			170.000,00	170.000,00
04	124 0011 GESTÃO ADMINISTRATIVA			170.000,00	170.000,00
04.124.0011.2070.0000	MANUTENÇÃO DO CONTROLE INTERNO			170.000,00	170.000,00
TOTAL		0,00	0,00	170.000,00	170.000,00

(Continua na página seguinte)



**LOA 2025**
**TANQUE DO PIAUÍ - PI**

**PREF MUNIC DE TANQUE DO PIAUI**

RUA 1º DE OUTUBRO, 168 - CNPJ:01612616/0001-86

Orçamento Programa - Exercício de 2025

Anexo 06

Página 14

**Lei: , Data:**
**PROGRAMA DE TRABALHO**

(Inc.II, § 2º, Art.2º)

02 PODER EXECUTIVO					
11 SECRETARIA MUNICIPAL DE FINANÇAS					
Código	Especificação	Operação Especial	Projetos	Atividades	T o t a l
04	Administração			617.000,00	617.000,00
04	123 Administração Financeira			617.000,00	617.000,00
04	123 0011 GESTÃO ADMINISTRATIVA			617.000,00	617.000,00
04.123.0011.2081.0000	MANUTENÇÃO DA SECRETARIA MUNICIPAL DE FINANÇAS			617.000,00	617.000,00
28	Encargos Especiais			270.000,00	270.000,00
28	843 Serviço da Dívida Interna			270.000,00	270.000,00
28	843 0022 AMORTIZAÇÃO E JUROS DA DÍVIDA INTERNA			270.000,00	270.000,00
28.843.0022.2047.0000	ENCARGOS COM AMORTIZAÇÕES E JUROS DA DÍVIDA INTERNA			270.000,00	270.000,00
<b>TOTAL</b>		0,00	0,00	887.000,00	887.000,00

**PREF MUNIC DE TANQUE DO PIAUI**

RUA 1º DE OUTUBRO, 168 - CNPJ:01612616/0001-86

Orçamento Programa - Exercício de 2025

Anexo 06

Página 15

**Lei: , Data:**
**PROGRAMA DE TRABALHO**

(Inc.II, § 2º, Art.2º)

02 PODER EXECUTIVO					
12 SECRETARIA MUNICIPAL DE MEIO AMBIENTE					
Código	Especificação	Operação Especial	Projetos	Atividades	T o t a l
18	Gestão Ambiental			150.000,00	150.000,00
18	541 Preservação e Conservação Ambiental			150.000,00	150.000,00
18	541 0010 AÇÕES DE PRESERVAÇÃO E DEFESA DO MEIO AMBIENTE			150.000,00	150.000,00
18.541.0010.2087.0000	MANUTENÇÃO DA SECRETARIA MUNICIPAL DE MEIO AMBIENTE			150.000,00	150.000,00
<b>TOTAL</b>		0,00	0,00	150.000,00	150.000,00

**PREF MUNIC DE TANQUE DO PIAUI**

RUA 1º DE OUTUBRO, 168 - CNPJ:01612616/0001-86

Orçamento Programa - Exercício de 2025

Anexo 06

Página 16

**Lei: , Data:**
**PROGRAMA DE TRABALHO**

(Inc.II, § 2º, Art.2º)

02 PODER EXECUTIVO					
13 SECRETARIA MUNICIPAL DE GOVERNO					
Código	Especificação	Operação Especial	Projetos	Atividades	T o t a l
04	Administração		185.000,00		185.000,00
04	122 Administração Geral		185.000,00		185.000,00
04	122 0011 GESTÃO ADMINISTRATIVA		185.000,00		185.000,00
04.122.0011.2088.0000	MANUTENÇÃO DA SECRETARIA MUNICIPAL DE GOVERNO		185.000,00		185.000,00
<b>TOTAL</b>		0,00	185.000,00	0,00	185.000,00

(Continua na página seguinte)



## LOA 2025

## TANQUE DO PIAUÍ - PI



## PREF MUNIC DE TANQUE DO PIAUI

RUA 1º DE OUTUBRO, 168 - CNPJ:01612616/0001-86

Orçamento Programa - Exercício de 2025

Anexo 06

Página 17

Lei: , Data:

## PROGRAMA DE TRABALHO

(Inc.II, § 2º, Art.2º)

02 PODER EXECUTIVO					
14 SECRETARIA MUNICIPAL DE TRANSPORTE					
Código	Especificação	Operação Especial	Projetos	Atividades	Total
26	Transporte		430.600,00	78.100,00	508.700,00
26	782 Transporte Rodoviário		430.600,00	78.100,00	508.700,00
26	782 0011 GESTÃO ADMINISTRATIVA		150.000,00		150.000,00
26.782.0011.2089.0000	MANUTENÇÃO DA SECRETARIA MUNICIPAL DE TRANSPORTE		150.000,00		150.000,00
26	782 0020 EXPANSÃO E MELHORIA DA REDE RODOVIÁRIA		280.600,00	78.100,00	358.700,00
26.782.0020.1034.0000	CONSTRUÇÃO DE ESTRADAS VICINAIS		200.600,00		200.600,00
26.782.0020.1042.0000	CONSTRUÇÃO DE PONTES E PASSAGENS MOLHADAS		80.000,00		80.000,00
26.782.0020.2045.0000	CONSERVAÇÃO DE ESTRADAS MUNICIPAIS			78.100,00	78.100,00
TOTAL		0,00	430.600,00	78.100,00	508.700,00



## PREF MUNIC DE TANQUE DO PIAUI

RUA 1º DE OUTUBRO, 168 - CNPJ:01612616/0001-86

Orçamento Programa - Exercício de 2025

Anexo 06

Página 18

Lei: , Data:

## PROGRAMA DE TRABALHO

(Inc.II, § 2º, Art.2º)

90 Reserva de Contingência					
99 RESERVA DE CONTINGÊNCIA					
Código	Especificação	Operação Especial	Projetos	Atividades	Total
99	Reserva de Contingência			322.051,00	322.051,00
99	999 Reserva de Contingência			322.051,00	322.051,00
99	999 9999 RESERVA DE CONTIGÊNCIA			322.051,00	322.051,00
99.999.9999.9999.0000	RESERVA DE CONTINGENCIA			322.051,00	322.051,00
TOTAL		0,00	0,00	322.051,00	322.051,00
TOTAL GERAL		0,00	16.884.050,00	25.753.350,00	42.637.400,00

NATANAEL SALES DE SOUSA  
PREFEITO MUNICIPAL  
277.027.418-05

(Continua na página seguinte)

**LOA 2025**
**TANQUE DO PIAUÍ - PI**

**PREF MUNIC DE TANQUE DO PIAUI**

RUA 1º DE OUTUBRO, 168 - CNPJ:01612616/0001-86

Orçamento Programa - Exercício de 2025

Anexo 07

Página 1

Lei: , Data:

**PROGRAMA DE TRABALHO DO GOVERNO  
 DEMONSTRATIVO DE FUNÇÕES, SUBFUNÇÕES E PROGRAMAS  
 POR PROJETOS, ATIVIDADES E OPERAÇÕES ESPECIAIS**

(Inc.II, § 2º, Art.2º)

Código	Especificação	Operação Especial	Projetos	Atividades	Total
01	Legislativa	0,00	140.000,00	1.212.000,00	1.352.000,00
01	031 Ação Legislativa	0,00	140.000,00	1.212.000,00	1.352.000,00
01	031 0001 PROCESSO LEGISLATIVO	0,00	140.000,00	1.212.000,00	1.352.000,00
01.031.0001.1001.0000	INVESTIMENTOS A CARGO DA CÂMARA MUNICIPAL	0,00	90.000,00	0,00	90.000,00
01.031.0001.1002.0000	AQUISIÇÃO DE VEICULO AUTOMOTOR	0,00	50.000,00	0,00	50.000,00
01.031.0001.2001.0000	MANUTENÇÃO E FUNCIONAMENTO DA CÂMARA MUNICIPAL	0,00	0,00	1.212.000,00	1.212.000,00
04	Administração	0,00	412.880,00	3.442.579,00	3.855.459,00
04	122 Administração Geral	0,00	340.480,00	2.655.579,00	2.996.059,00
04	122 0011 GESTÃO ADMINISTRATIVA	0,00	340.480,00	2.655.579,00	2.996.059,00
04.122.0011.1002.0000	AQUISIÇÃO DE VEICULO AUTOMOTOR	0,00	30.900,00	0,00	30.900,00
04.122.0011.1004.0000	CONSTRUÇÃO E RESTAURAÇÃO DE PRÉDIOS PÚBLICOS	0,00	124.580,00	0,00	124.580,00
04.122.0011.2003.0000	MANUTENÇÃO DO GABINETE DO PREFEITO	0,00	0,00	126.600,00	126.600,00
04.122.0011.2005.0000	MANUTENÇÃO DOS SERVIÇOS DE ADMINISTRAÇÃO GERAL	0,00	0,00	2.311.700,00	2.311.700,00
04.122.0011.2061.0000	PUBLICAÇÃO DOS ATOS OFICIAIS	0,00	0,00	160.000,00	160.000,00
04.122.0011.2062.0000	CONTRIBUIÇÃO PARA A APPM	0,00	0,00	30.900,00	30.900,00
04.122.0011.2063.0000	MANUTENÇÃO DA JUNTA DE SERVIÇO MILITAR	0,00	0,00	26.379,00	26.379,00
04.122.0011.2088.0000	MANUTENÇÃO DO FUNDO DA SECRETARIA MUNICIPAL DE GOVERNO	0,00	185.000,00	0,00	185.000,00
04	123 Administração Financeira	0,00	0,00	617.000,00	617.000,00
04	123 0011 GESTÃO ADMINISTRATIVA	0,00	0,00	617.000,00	617.000,00
04.123.0011.2081.0000	MANUTENÇÃO DA SECRETARIA MUNICIPAL DE FINANÇAS	0,00	0,00	617.000,00	617.000,00
04	124 Controle Interno	0,00	0,00	170.000,00	170.000,00
04	124 0011 GESTÃO ADMINISTRATIVA	0,00	0,00	170.000,00	170.000,00
04.124.0011.2070.0000	MANUTENÇÃO DO CONTROLE INTERNO	0,00	0,00	170.000,00	170.000,00
04	182 Defesa Civil	0,00	72.400,00	0,00	72.400,00
04	182 0012 GESTÃO DAS ATIVIDADES DA DEFESA CIVIL	0,00	72.400,00	0,00	72.400,00
04.182.0012.1036.0000	MANUT. DAS ATIV. DA COORD. MUN. DE DEFESA CIVIL - COMDEC	0,00	72.400,00	0,00	72.400,00
08	Assistência Social	0,00	150.000,00	2.089.250,00	2.239.250,00
08	244 Assistência Comunitária	0,00	150.000,00	2.089.250,00	2.239.250,00

(Continua na página seguinte)



## LOA 2025

## TANQUE DO PIAUÍ - PI



## PREF MUNIC DE TANQUE DO PIAUI

RUA 1º DE OUTUBRO, 168 - CNPJ:01612616/0001-86

Orçamento Programa - Exercício de 2025

Anexo 07

Página 2

Lei: , Data:

**PROGRAMA DE TRABALHO DO GOVERNO  
DEMONSTRATIVO DE FUNÇÕES, SUBFUNÇÕES E PROGRAMAS  
POR PROJETOS, ATIVIDADES E OPERAÇÕES ESPECIAIS**

(Inc.II, § 2º, Art.2º)

Código	Especificação	Operação Especial	Projetos	Atividades	T o t a l
08	AssistÃncia Social	0,00	150.000,00	2.089.250,00	2.239.250,00
08	244 Assistência Comunitária	0,00	150.000,00	2.089.250,00	2.239.250,00
08	244 0024 AÇÃO COMUNITÁRIA GERAL	0,00	150.000,00	2.006.100,00	2.156.100,00
08.244.0024.1002.0000	AQUISIÇÃO DE VEICULO AUTOMOTOR	0,00	80.000,00	0,00	80.000,00
08.244.0024.1008.0000	CONST. DO CENTRO DE REFERÊNCIA DA ASSIST. SOCIAL - CRAS	0,00	70.000,00	0,00	70.000,00
08.244.0024.2009.0000	SIGTV - CUSTEIO DA REDE DE SERVIÇOS DO SUAS	0,00	0,00	350.000,00	350.000,00
08.244.0024.2010.0000	MANUTENÇÃO DO FUNDO MUNICIPAL DE ASSISTÊNCIA SOCIAL	0,00	0,00	914.100,00	914.100,00
08.244.0024.2011.0000	MANUTENÇÃO DAS AÇÕES DO PROGRAMA BPC	0,00	0,00	4.500,00	4.500,00
08.244.0024.2012.0000	INDICE DE GESTÃO DESCENTRALIZADA-BOLSA FAMILIA - IGDBF	0,00	0,00	33.100,00	33.100,00
08.244.0024.2013.0000	GESTÃO DESCENTRALIZADA DE ASSISTENCIA SOCIAL - IGD SUAS	0,00	0,00	54.700,00	54.700,00
08.244.0024.2014.0000	MANUT. DOS PROG. DEESENSV. NO CENTRO DE REFERENCIA DA ASSISTENCIA SOCIAL - CRAS	0,00	0,00	246.600,00	246.600,00
08.244.0024.2023.0000	ENCARGOS COM PESSOAS CARENTES	0,00	0,00	89.000,00	89.000,00
08.244.0024.2064.0000	MANUTENÇÃO DO CONSELHO TUTELAR	0,00	0,00	162.000,00	162.000,00
08.244.0024.2065.0000	ENCARGOS COM O CONSELHO MUNICIPAL DE ASSISTENCIA SOCIAL	0,00	0,00	6.300,00	6.300,00
08.244.0024.2066.0000	MANUTENÇÃO DA SECRET. DE ASSIST. SOCIAL E AÇÃO COMUNITÁRIA	0,00	0,00	145.800,00	145.800,00
08	244 0025 ASSISTÊNCIA	0,00	0,00	83.150,00	83.150,00
08.244.0025.2006.0000	PROGRAMA DE APOIO ÀS GESTANTES	0,00	0,00	25.000,00	25.000,00
08.244.0025.2073.0000	COFINANCIAMENTO ESTADUAL DA ASSISTENCIA SOCIAL	0,00	0,00	58.150,00	58.150,00
10	SaÃde	0,00	542.700,00	7.049.670,00	7.592.370,00
10	301 Atenção Básica	0,00	542.700,00	6.817.770,00	7.360.470,00
10	301 0003 GESTÃO E EXPANSÃO DO SISTEMA DE SAÚDE	0,00	542.700,00	4.723.300,00	5.266.000,00
10.301.0003.1002.0000	AQUISIÇÃO DE VEICULO AUTOMOTOR	0,00	250.000,00	0,00	250.000,00
10.301.0003.1009.0000	CONSTRUÇÃO E AMPLIAÇÃO DE UNIDADES DE SAÚDE	0,00	292.700,00	0,00	292.700,00
10.301.0003.2035.0000	MANUTENÇÃO DA SECRETARIA MUNICIPAL DE SAÚDE	0,00	0,00	32.200,00	32.200,00
10.301.0003.2049.0000	MANUTENÇÃO DAS AÇÕES DO SAMU	0,00	0,00	260.800,00	260.800,00
10.301.0003.2050.0000	MANUTENÇÃO DA ATENÇÃO PRIMÁRIA DE SAÚDE	0,00	0,00	1.740.600,00	1.740.600,00
10.301.0003.2053.0000	MANUTENÇÃO DO FUNDO MUNICIPAL DE SAÚDE - FMS	0,00	0,00	2.689.700,00	2.689.700,00
10	301 0004 PROGRAMAS ESPECIAIS DE SAÚDE	0,00	0,00	2.094.470,00	2.094.470,00
10.301.0004.2008.0000	MANUTENÇÃO DO PROGRAMA DE PRÓTESE DENTÁRIA	0,00	0,00	115.200,00	115.200,00
10.301.0004.2019.0000	PROGRAMA DE AGENTES COMUNITÁRIO DE SAÚDE - PACS	0,00	0,00	370.000,00	370.000,00
10.301.0004.2020.0000	ESTRATÉGIA DE SAÚDE DA FAMÍLIA - ESF	0,00	0,00	748.270,00	748.270,00
10.301.0004.2021.0000	MANUTENÇÃO DOS ENCARGOS DA SAÚDE - CUSTEIO ESTADUAL	0,00	0,00	226.100,00	226.100,00
10.301.0004.2022.0000	PROGRAMA DE SAÚDE BUCAL	0,00	0,00	316.900,00	316.900,00
10.301.0004.2057.0000	COFINANCIAMENTO ESTADUAL DE AÇÕES BÁSICAS DE SAÚDE	0,00	0,00	318.000,00	318.000,00
10	303 Suporte Profilático e Terapêutico	0,00	0,00	37.000,00	37.000,00
10	303 0004 PROGRAMAS ESPECIAIS DE SAÚDE	0,00	0,00	37.000,00	37.000,00
10.303.0004.2018.0000	AÇÕES DE ASSISTÊNCIA FARMACÉUTICA	0,00	0,00	37.000,00	37.000,00
10	304 Vigilância Sanitária	0,00	0,00	75.600,00	75.600,00
10	304 0004 PROGRAMAS ESPECIAIS DE SAÚDE	0,00	0,00	75.600,00	75.600,00
10.304.0004.2016.0000	AÇÕES DE VIGILÂNCIA SANITÁRIA	0,00	0,00	75.600,00	75.600,00

(Continua na página seguinte)

**LOA 2025**
**TANQUE DO PIAUÍ - PI**

**PREF MUNIC DE TANQUE DO PIAUI**

RUA 1º DE OUTUBRO, 168 - CNPJ:01612616/0001-86

Orçamento Programa - Exercício de 2025

Anexo 07

Página 3

Lei: , Data:

**PROGRAMA DE TRABALHO DO GOVERNO  
 DEMONSTRATIVO DE FUNÇÕES, SUBFUNÇÕES E PROGRAMAS  
 POR PROJETOS, ATIVIDADES E OPERAÇÕES ESPECIAIS  
 (Inc.II, § 2º, Art.2º)**

Código	Especificação	Operação Especial	Projetos	Atividades	Total
10	Saúde	0,00	542.700,00	7.049.670,00	7.592.370,00
10	305 Vigilância Epidemiológica	0,00	0,00	119.300,00	119.300,00
10	305 0004 PROGRAMAS ESPECIAIS DE SAÚDE	0,00	0,00	119.300,00	119.300,00
10.305.0004.2017.0000	AÇÕES DE VIGILÂNCIA EM SAÚDE	0,00	0,00	119.300,00	119.300,00
12	Educação	0,00	11.883.240,00	8.124.700,00	20.007.940,00
12	122 Administração Geral	0,00	0,00	423.700,00	423.700,00
12	122 0011 GESTÃO ADMINISTRATIVA	0,00	0,00	423.700,00	423.700,00
12.122.0011.2059.0000	MANUTENÇÃO DA SECRETARIA MUNICIPAL DE EDUCAÇÃO	0,00	0,00	423.700,00	423.700,00
12	306 Alimentação e Nutrição	0,00	0,00	20.600,00	20.600,00
12	306 0005 GESTÃO E EXPANSÃO DO ENSINO FUNDAMENTAL	0,00	0,00	20.600,00	20.600,00
12.306.0005.2082.0000	MANUTENÇÃO DA MERENDA ESCOLAR	0,00	0,00	20.600,00	20.600,00
12	361 Ensino Fundamental	0,00	10.695.340,00	5.804.450,00	16.499.790,00
12	361 0005 GESTÃO E EXPANSÃO DO ENSINO FUNDAMENTAL	0,00	10.695.340,00	5.466.080,00	16.161.420,00
12.361.0005.1002.0000	AQUISIÇÃO DE VEICULO AUTOMOTOR	0,00	280.900,00	0,00	280.900,00
12.361.0005.1011.0000	CONSTRUÇÃO E AMPLIAÇÃO DE UNIDADE ESCOLARES	0,00	4.815.100,00	0,00	4.815.100,00
12.361.0005.1012.0000	CONSTRUÇÃO E AMPLIAÇÃO DE UNIDADES ESCOLARES-30% FUNDEB	0,00	44.600,00	0,00	44.600,00
12.361.0005.1039.0000	CONSTRUÇÃO, AMPLIAÇÃO E RECUPERAÇÃO DE UNIDADE ESCOLARES- FUNDEF	0,00	5.262.140,00	0,00	5.262.140,00
12.361.0005.1040.0000	CONSTRUÇÃO E/OU AMPLIAÇÃO DE QUADRA POLIESPORTIVA EM U. ESCOLARES	0,00	32.600,00	0,00	32.600,00
12.361.0005.1053.0000	CONSTRUÇÃO DE CENTRO DE EVENTOS COM AUDITÓRIO	0,00	150.000,00	0,00	150.000,00
12.361.0005.2024.0000	MANUTENÇÃO E DESENVOLVIMENTO DO ENSINO FUNDAMENTAL	0,00	0,00	1.802.500,00	1.802.500,00
12.361.0005.2037.0000	REMUN. DO MAGISTÉRIO-ENSINO FUNDAMENTAL- FUNDEB 70%	0,00	0,00	2.716.380,00	2.716.380,00
12.361.0005.2039.0000	MANUT. E DESENV. DO ENSINO FUNDAMENTAL - FUNDEB 30%	0,00	0,00	51.100,00	51.100,00
12.361.0005.2077.0000	MANUTENÇÃO DO SISTEMA MUNICIPAL DE ENSINO - FUNDEF	0,00	0,00	896.100,00	896.100,00
12.361.0005.2085.0000	MANUTENÇÃO DO ENSINO INTEGRAL	0,00	110.000,00	0,00	110.000,00
12	361 0006 PROGRAMAS ESPECIAIS DE EDUCAÇÃO	0,00	0,00	338.370,00	338.370,00
12.361.0006.2027.0000	AÇÕES DO PROGRAMA NAC. ALIMENTAÇÃO ESCOLAR - PNAE	0,00	0,00	37.400,00	37.400,00
12.361.0006.2028.0000	AÇÕES DO PROGRAMA DINHEIRO DIR. NA ESCOLA - PDDE	0,00	0,00	1.700,00	1.700,00
12.361.0006.2029.0000	AÇÕES DO PROGRAMA SALÁRIO EDUCAÇÃO	0,00	0,00	240.370,00	240.370,00
12.361.0006.2031.0000	AÇÕES DO PROGRAMA PNATE	0,00	0,00	58.900,00	58.900,00
12	362 Ensino Médio	0,00	0,00	112.750,00	112.750,00
12	362 0006 PROGRAMAS ESPECIAIS DE EDUCAÇÃO	0,00	0,00	112.750,00	112.750,00
12.362.0006.2058.0000	MANUT. DO PROG. ESTADUAL DE TRANSP. ESCOLAR - PROETE	0,00	0,00	112.750,00	112.750,00
12	365 Educação Infantil	0,00	1.187.900,00	1.339.700,00	2.527.600,00
12	365 0006 PROGRAMAS ESPECIAIS DE EDUCAÇÃO	0,00	0,00	396.500,00	396.500,00
12.365.0006.2060.0000	MANUTENÇÃO DO ENSINO INFANTIL	0,00	0,00	368.500,00	368.500,00
12.365.0006.2074.0000	AÇÕES DO PROGRAMA NAC. ALIM. ESCOLAR - PNAE - PRÉ-ESCOLAR	0,00	0,00	20.000,00	20.000,00
12.365.0006.2075.0000	AÇÕES DO PROGRAMA NAC. ALIM. ESCOLAR - PNAE - CRECHE	0,00	0,00	8.000,00	8.000,00

(Continua na página seguinte)

## LOA 2025

## TANQUE DO PIAUÍ - PI



## PREF MUNIC DE TANQUE DO PIAUI

RUA 1º DE OUTUBRO, 168 - CNPJ:01612616/0001-86

Orçamento Programa - Exercício de 2025

Anexo 07

Página 4

Lei: , Data:

**PROGRAMA DE TRABALHO DO GOVERNO  
DEMONSTRATIVO DE FUNÇÕES, SUBFUNÇÕES E PROGRAMAS  
POR PROJETOS, ATIVIDADES E OPERAÇÕES ESPECIAIS**  
(Inc.II, § 2º, Art.2º)

Código	Especificação	Operação Especial	Projetos	Atividades	Total
12	Educação	0,00	11.883.240,00	8.124.700,00	20.007.940,00
12	365 Educação Infantil	0,00	1.187.900,00	1.339.700,00	2.527.600,00
12	365 0026 GESTÃO E EXPANSÃO DO ENSINO INFANTIL	0,00	1.187.900,00	943.200,00	2.131.100,00
12.365.0026.1015.0000	CONSTRUÇÃO E AMPLIAÇÃO UNIDADES PRÉ-ESCOLARES	0,00	1.180.900,00	0,00	1.180.900,00
12.365.0026.1016.0000	CONSTRUÇÃO E AMPL. DE UNIDADES PRÉ-ESCOLARES-30% FUNDEB	0,00	7.000,00	0,00	7.000,00
12.365.0026.2032.0000	MANUT. E DESENVIMENTO DO ENSINO INFANTIL - CRECHE - FUNDEB 30%	0,00	0,00	20.000,00	20.000,00
12.365.0026.2034.0000	REMUN. DO MAGISTÉRIO-ENSINO INFANTIL - CRECHE - FUNDEB 70%	0,00	0,00	396.300,00	396.300,00
12.365.0026.2036.0000	REMUN. DO MAGISTÉRIO-ENSINO INFANTIL - PRÉ-ESCOLAR - FUNDEB 70%	0,00	0,00	460.500,00	460.500,00
12.365.0026.2038.0000	MANUT. E DESENVIMENTO DO ENSINO INFANTIL - PRÉ-ESCOLAR - FUNDEB 30%	0,00	0,00	44.400,00	44.400,00
12.365.0026.2071.0000	MANUTENÇÃO DO PROGRAMA BRASIL CARINHOSO	0,00	0,00	22.000,00	22.000,00
12	366 Educação de Jovens e Adultos	0,00	0,00	313.500,00	313.500,00
12	366 0005 GESTÃO E EXPANSÃO DO ENSINO FUNDAMENTAL	0,00	0,00	176.900,00	176.900,00
12.366.0005.2067.0000	MANUTENÇÃO DO ENSINO DE JOVENS E ADULTOS - 70%	0,00	0,00	150.100,00	150.100,00
12.366.0005.2068.0000	MANUTENÇÃO DO ENSINO DE JOVENS E ADULTOS - 30%	0,00	0,00	26.800,00	26.800,00
12	366 0006 PROGRAMAS ESPECIAIS DE EDUCAÇÃO	0,00	0,00	136.600,00	136.600,00
12.366.0006.2033.0000	MANUTENÇÃO DO ENSINO DE JOVENS E ADULTOS - EJA	0,00	0,00	121.600,00	121.600,00
12.366.0006.2076.0000	AÇÕES DO PROGRAMA NAC. ALIM. ESCOLAR - PNAE - EJA	0,00	0,00	15.000,00	15.000,00
12	367 Educação Especial	0,00	0,00	110.000,00	110.000,00
12	367 0005 GESTÃO E EXPANSÃO DO ENSINO FUNDAMENTAL	0,00	0,00	110.000,00	110.000,00
12.367.0005.2083.0000	MANUTENÇÃO DA EDUCAÇÃO ESPECIAL	0,00	0,00	110.000,00	110.000,00
13	Cultura	0,00	135.000,00	586.800,00	721.800,00
13	392 Difusão Cultural	0,00	135.000,00	586.800,00	721.800,00
13	392 0014 APOIO E ESTÍMULO ÀS ATIVIDADES CULTURAIS	0,00	135.000,00	586.800,00	721.800,00
13.392.0014.1050.0000	CONSTRUÇÃO DE PARQUE DE VAQUEJADA	0,00	100.000,00	0,00	100.000,00
13.392.0014.2040.0000	MANUTENÇÃO E DESENVOLVIMENTO DAS ATIVIDADES CULTURAIS	0,00	0,00	372.500,00	372.500,00
13.392.0014.2052.0000	MANUTENÇÃO DA SECRETARIA MUNICIPAL DE CULTURA	0,00	0,00	158.600,00	158.600,00
13.392.0014.2079.0000	INCENTIVO A CULTURA - LEI PAULO GUSTAVO	0,00	0,00	55.700,00	55.700,00
13.392.0014.2086.0000	INCENTIVO A CULTURA - LEI AUDIR BLANC	0,00	35.000,00	0,00	35.000,00
15	Urbanismo	0,00	1.873.530,00	1.381.600,00	3.255.130,00
15	451 Infra-Estrutura Urbana	0,00	873.530,00	957.600,00	1.831.130,00
15	451 0007 AÇÕES DE UTILIDADE PÚBLICA	0,00	873.530,00	957.600,00	1.831.130,00
15.451.0007.1018.0000	CONSTRUÇÃO, REFORMA E/OU AMPLIAÇÃO DE CALÇAMENTO	0,00	737.300,00	0,00	737.300,00
15.451.0007.1045.0000	CONSTRUÇÃO E REFORMA DE PRAÇA PÚBLICA	0,00	136.230,00	0,00	136.230,00
15.451.0007.2051.0000	MANUTENÇÃO DA SECRETARIA DE OBRAS E SERVIÇOS PÚBLICOS	0,00	0,00	957.600,00	957.600,00
15	452 Serviços Urbanos	0,00	1.000.000,00	424.000,00	1.424.000,00

(Continua na página seguinte)



**LOA 2025**
**TANQUE DO PIAUÍ - PI**

**PREF MUNIC DE TANQUE DO PIAUI**

RUA 1º DE OUTUBRO, 168 - CNPJ:01612616/0001-86

Orçamento Programa - Exercício de 2025

Anexo 07

Página 5

Lei: , Data:

**PROGRAMA DE TRABALHO DO GOVERNO  
 DEMONSTRATIVO DE FUNÇÕES, SUBFUNÇÕES E PROGRAMAS  
 POR PROJETOS, ATIVIDADES E OPERAÇÕES ESPECIAIS**  
 (Inc.II, § 2º, Art.2º)

Código	Especificação	Operação Especial	Projetos	Atividades	Total
15	Urbanismo	0,00	1.873.530,00	1.381.600,00	3.255.130,00
15	452 Serviços Urbanos	0,00	1.000.000,00	424.000,00	1.424.000,00
15	452 0007 AÇÕES DE UTILIDADE PÚBLICA	0,00	1.000.000,00	424.000,00	1.424.000,00
15.452.0007.1047.0000	AQUISIÇÃO DE CAMINHÃO COLETOR DE LIXO	0,00	300.000,00	0,00	300.000,00
15.452.0007.1049.0000	CONSTRUÇÃO DE UM PARQUE DA JUVENTUDE	0,00	150.000,00	0,00	150.000,00
15.452.0007.1051.0000	CONSTRUÇÃO DE UMA GARAGEM MUNICIPAL	0,00	150.000,00	0,00	150.000,00
15.452.0007.1052.0000	CONSTRUÇÃO DE CENTRO ADMINISTRATIVO	0,00	200.000,00	0,00	200.000,00
15.452.0007.1053.0000	CONSTRUÇÃO DE CENTRO DE EVENTOS COM EUDITÓRIO	0,00	200.000,00	0,00	200.000,00
15.452.0007.2026.0000	MANUTENÇÃO DOS SERVIÇOS DE LIMPEZA PÚBLICA	0,00	0,00	424.000,00	424.000,00
16	Habitatã§Ã£o	0,00	100.900,00	0,00	100.900,00
16	482 Habitação Urbana	0,00	100.900,00	0,00	100.900,00
16	482 0016 PROGRAMA DE MELHORIA HABITACIONAL URBANA	0,00	100.900,00	0,00	100.900,00
16.482.0016.1019.0000	OBRA S DE CONST. COMPL. E MELHORIA DE HABITAÇÕES POPULARES	0,00	100.900,00	0,00	100.900,00
17	Saneamento	0,00	352.000,00	0,00	352.000,00
17	511 Saneamento Básico Rural	0,00	135.000,00	0,00	135.000,00
17	511 0009 AÇÕES DE SANEAMENTO BÁSICO RURAL	0,00	135.000,00	0,00	135.000,00
17.511.0009.1020.0000	CONSTRUÇÃO DE FOSSAS DOMICILIARES	0,00	15.000,00	0,00	15.000,00
17.511.0009.1021.0000	CONSTRUÇÃO DE POÇOS E CHAFARIZES PÚBLICOS	0,00	120.000,00	0,00	120.000,00
17	512 Saneamento Básico Urbano	0,00	217.000,00	0,00	217.000,00
17	512 0017 AÇÕES DE SANEAMENTO BÁSICO URBANO	0,00	217.000,00	0,00	217.000,00
17.512.0017.1022.0000	CONST. E REST. DE GALERIAS, ESGOTOS E FOSSAS DOMICILIARES	0,00	16.000,00	0,00	16.000,00
17.512.0017.1024.0000	CONSTRUÇÃO DE ATERRO SANITÁRIO	0,00	21.000,00	0,00	21.000,00
17.512.0017.1025.0000	PROJETOS ESPECIAIS DO SANEAMENTO BÁSICO	0,00	15.000,00	0,00	15.000,00
17.512.0017.1026.0000	CONSTRUÇÃO E AMPLIAÇÃO DE SISTEMAS DE ABASTECIMENTO D'AGUA	0,00	165.000,00	0,00	165.000,00
18	Gestã£o Ambiental	0,00	0,00	271.000,00	271.000,00
18	541 Preservação e Conservação Ambiental	0,00	0,00	271.000,00	271.000,00
18	541 0010 AÇÕES DE PRESERVAÇÃO E DEFESA DO MEIO AMBIENTE	0,00	0,00	271.000,00	271.000,00
18.541.0010.2043.0000	MANUTENÇÃO DAS ATIV. DE PRESERV. E DEFESA DO MEIO AMBIENTE	0,00	0,00	5.000,00	5.000,00
18.541.0010.2048.0000	MANUT. DO FUNDO DE APOIO A AGRIC. FAM. E MEIO-AMB-FUNDAPRA	0,00	0,00	116.000,00	116.000,00
18.541.0010.2087.0000	MANUTENÇÃO DA SECRETARIA MUNIC. DE MEIO AMBIENTE	0,00	0,00	150.000,00	150.000,00
20	Agricultura	0,00	233.100,00	429.000,00	662.100,00
20	605 Abastecimento	0,00	170.000,00	372.000,00	542.000,00

(Continua na página seguinte)





## LOA 2025

## TANQUE DO PIAUÍ - PI



## PREF MUNIC DE TANQUE DO PIAUI

RUA 1º DE OUTUBRO, 168 - CNPJ:01612616/0001-86

Orçamento Programa - Exercício de 2025

Anexo 07

Página 6

Lei: , Data:

**PROGRAMA DE TRABALHO DO GOVERNO  
DEMONSTRATIVO DE FUNÇÕES, SUBFUNÇÕES E PROGRAMAS  
POR PROJETOS, ATIVIDADES E OPERAÇÕES ESPECIAIS**  
(Inc.II, § 2º, Art.2º)

Código	Especificação	Operação Especial	Projetos	Atividades	T o t a l
20	Agricultura	0,00	233.100,00	429.000,00	662.100,00
20	605 Abastecimento	0,00	170.000,00	372.000,00	542.000,00
20	605 0027 GESTÃO DAS ATIVIDADES DO ABASTECIMENTO	0,00	170.000,00	372.000,00	542.000,00
20.605.0027.1002.0000	AQUISIÇÃO DE VEICULO AUTOMOTOR	0,00	80.000,00	0,00	80.000,00
20.605.0027.1044.0000	CONSTRUÇÃO DE CASA DE FARINHA	0,00	90.000,00	0,00	90.000,00
20.605.0027.2044.0000	MANUTENÇÃO DA SECRET. DE AGRICULTURA E ABASTECIMENTO	0,00	0,00	372.000,00	372.000,00
20	606 Extensão Rural	0,00	63.100,00	57.000,00	120.100,00
20	606 0015 PRODUÇÃO ANIMAL	0,00	12.000,00	0,00	12.000,00
20.606.0015.1003.0000	CONSTRUÇÃO OU REFORMA DE MATADOURO	0,00	12.000,00	0,00	12.000,00
20	606 0030 DESENVOLVIMENTO AGRÁRIO	0,00	51.100,00	57.000,00	108.100,00
20.606.0030.1027.0000	IMPLANTAÇÃO DE ROCAS E HORTAS COMUNITÁRIAS	0,00	9.100,00	0,00	9.100,00
20.606.0030.1028.0000	CONSTRUÇÃO DE AÇUDES E BARRAGENS	0,00	12.000,00	0,00	12.000,00
20.606.0030.1033.0000	AQUISIÇÃO DE TRATORES E EQUIPAMENTOS DIVERSOS	0,00	30.000,00	0,00	30.000,00
20.606.0030.2054.0000	ASSISTÊNCIA TÉCNICA AO PRODUTOR RUAL	0,00	0,00	57.000,00	57.000,00
23	Comércio e Serviços	0,00	100.000,00	0,00	100.000,00
23	695 Turismo	0,00	100.000,00	0,00	100.000,00
23	695 0007 AÇÕES DE UTILIDADE PÚBLICA	0,00	100.000,00	0,00	100.000,00
23.695.0007.1043.0000	CONSTRUÇÃO DE MIRANTE	0,00	100.000,00	0,00	100.000,00
25	Energia	0,00	224.000,00	260.000,00	484.000,00
25	752 Energia Elétrica	0,00	224.000,00	260.000,00	484.000,00
25	752 0018 ELETRIFICAÇÃO RURAL	0,00	12.000,00	0,00	12.000,00
25.752.0018.1029.0000	EXPANSÃO DE REDE DE ENERGIA ELÉTRICA	0,00	12.000,00	0,00	12.000,00
25	752 0019 ELETRIFICAÇÃO URBANA	0,00	212.000,00	260.000,00	472.000,00
25.752.0019.1029.0000	EXPANSÃO DE REDE DE ENERGIA ELÉTRICA	0,00	112.000,00	0,00	112.000,00
25.752.0019.1041.0000	CONSTRUÇÃO DE SISTEMAS DE ENERGIA SOLAR	0,00	100.000,00	0,00	100.000,00
25.752.0019.2080.0000	MANUTENÇÃO DO SISTEMA DE ILUMINAÇÃO PÚBLICA	0,00	0,00	260.000,00	260.000,00
26	Transporte	0,00	430.600,00	78.100,00	508.700,00
26	782 Transporte Rodoviário	0,00	430.600,00	78.100,00	508.700,00
26	782 0011 GESTÃO ADMINISTRATIVA	0,00	150.000,00	0,00	150.000,00
26.782.0011.2089.0000	MANUTENÇÃO DO SERVIÇO DA SECRETARIA MUNICIPAL DE TRANSPORTE	0,00	150.000,00	0,00	150.000,00
26	782 0020 EXPANSÃO E MELHORIA DA REDE RODOVIÁRIA	0,00	280.600,00	78.100,00	358.700,00
26.782.0020.1034.0000	CONSTRUÇÃO DE ESTRADAS VICINAIS	0,00	200.600,00	0,00	200.600,00
26.782.0020.1042.0000	CONSTRUÇÃO DE PONTES E PASSAGENS MOLHADAS	0,00	80.000,00	0,00	80.000,00
26.782.0020.2045.0000	CONSERVAÇÃO DE ESTRADAS MUNICIPAIS	0,00	0,00	78.100,00	78.100,00
27	Desporto e Lazer	0,00	306.100,00	236.600,00	542.700,00
27	812 Desporto Comunitário	0,00	306.100,00	236.600,00	542.700,00

(Continua na página seguinte)

**LOA 2025**

**TANQUE DO PIAUÍ - PI**



**PREF MUNIC DE TANQUE DO PIAUI**

RUA 1º DE OUTUBRO, 168 - CNPJ:01612616/0001-86

Orçamento Programa - Exercício de 2025

Anexo 07

Página 7

Lei: , Data:

**PROGRAMA DE TRABALHO DO GOVERNO  
DEMONSTRATIVO DE FUNÇÕES, SUBFUNÇÕES E PROGRAMAS  
POR PROJETOS, ATIVIDADES E OPERAÇÕES ESPECIAIS**  
(Inc.II, § 2º, Art.2º)

Código	Especificação	Operação Especial	Projetos	Atividades	Total
27	Desporto e Lazer	0,00	306.100,00	236.600,00	542.700,00
27	812 Desporto Comunitário	0,00	306.100,00	236.600,00	542.700,00
27	812 0021 INCENTIVO AO ESPORTE AMADOR	0,00	306.100,00	236.600,00	542.700,00
27.812.0021.1035.0000	CONSTRUÇÃO DE ESTÁDIO E CAMPOS DE FUTEBOL	0,00	206.100,00	0,00	206.100,00
27.812.0021.1046.0000	CONSTRUÇÃO DE QUADRA DE ESPORTES	0,00	100.000,00	0,00	100.000,00
27.812.0021.2046.0000	MANUTENÇÃO DAS ATIVIDADES ESPORTIVAS	0,00	0,00	236.600,00	236.600,00
28	Encargos Especiais	0,00	0,00	270.000,00	270.000,00
28	843 Serviço da Dívida Interna	0,00	0,00	270.000,00	270.000,00
28	843 0022 AMORTIZAÇÃO E JUROS DA DÍVIDA INTERNA	0,00	0,00	270.000,00	270.000,00
28.843.0022.2047.0000	ENCARGOS COM AMORTIZAÇÕES E JUROS DA DÍVIDA INTERNA	0,00	0,00	270.000,00	270.000,00
99	Reserva de Contingência	0,00	0,00	322.051,00	322.051,00
99	999 Reserva de Contingência	0,00	0,00	322.051,00	322.051,00
99	999 9999 RESERVA DE CONTIGÊNCIA	0,00	0,00	322.051,00	322.051,00
99.999.9999.9999.0000	RESERVA DE CONTINGENCIA	0,00	0,00	322.051,00	322.051,00
<b>TOTAL</b>		0,00	16.884.050,00	25.753.350,00	42.637.400,00

NATANAEL SALES DE SOUSA  
PREFEITO MUNICIPAL  
277.027.418-05

(Continua na página seguinte)



## LOA 2025

## TANQUE DO PIAUÍ - PI



## PREF MUNIC DE TANQUE DO PIAUI

RUA 1º DE OUTUBRO, 168 - CNPJ:01612616/0001-86

Orçamento Programa - Exercício de 2025

Anexo 08

Página 1

Lei: , Data:

DESPESA POR FUNÇÃO, SUBFUNÇÃO E PROGRAMAS  
CONFORME O VÍNCULO COM OS RECURSOS

(Inc.II, § 2º, Art.2º)

Código	Especificação	Ordinário	Vinculado	Adm. Indireta	Total
01	Legislativa	1.352.000,00			1.352.000,00
01 031	Ação Legislativa	1.352.000,00			1.352.000,00
01 031 0001	PROCESSO LEGISLATIVO	1.352.000,00			1.352.000,00
04	Administração	3.750.879,00	104.580,00		3.855.459,00
04 122	Administração Geral	2.941.479,00	54.580,00		2.996.059,00
04 122 0011	GESTÃO ADMINISTRATIVA	2.941.479,00	54.580,00		2.996.059,00
04 123	Administração Financeira	567.000,00	50.000,00		617.000,00
04 123 0011	GESTÃO ADMINISTRATIVA	567.000,00	50.000,00		617.000,00
04 124	Controle Interno	170.000,00			170.000,00
04 124 0011	GESTÃO ADMINISTRATIVA	170.000,00			170.000,00
04 182	Defesa Civil	72.400,00			72.400,00
04 182 0012	GESTÃO DAS ATIVIDADES DA DEFESA CIVIL	72.400,00			72.400,00
08	Assistência Social	1.492.200,00	747.050,00		2.239.250,00
08 244	Assistência Comunitária	1.492.200,00	747.050,00		2.239.250,00
08 244 0024	AÇÃO COMUNITÁRIA GERAL	1.467.200,00	688.900,00		2.156.100,00
08 244 0025	ASSISTÊNCIA	25.000,00	58.150,00		83.150,00
10	Saúde		7.592.370,00		7.592.370,00
10 301	Atenção Básica		7.360.470,00		7.360.470,00
10 301 0003	GESTÃO E EXPANSÃO DO SISTEMA DE SAÚDE		5.266.000,00		5.266.000,00
10 301 0004	PROGRAMAS ESPECIAIS DE SAÚDE		2.094.470,00		2.094.470,00
10 303	Suporte Profilático e Terapêutico		37.000,00		37.000,00
10 303 0004	PROGRAMAS ESPECIAIS DE SAÚDE		37.000,00		37.000,00
10 304	Vigilância Sanitária		75.600,00		75.600,00
10 304 0004	PROGRAMAS ESPECIAIS DE SAÚDE		75.600,00		75.600,00
10 305	Vigilância Epidemiológica		119.300,00		119.300,00
10 305 0004	PROGRAMAS ESPECIAIS DE SAÚDE		119.300,00		119.300,00
12	Educação	753.300,00	19.254.640,00		20.007.940,00
12 122	Administração Geral	423.700,00			423.700,00
12 122 0011	GESTÃO ADMINISTRATIVA	423.700,00			423.700,00
12 306	Alimentação e Nutrição	20.600,00			20.600,00
12 306 0005	GESTÃO E EXPANSÃO DO ENSINO FUNDAMENTAL	20.600,00			20.600,00
12 361	Ensino Fundamental	150.000,00	16.349.790,00		16.499.790,00
12 361 0005	GESTÃO E EXPANSÃO DO ENSINO FUNDAMENTAL	150.000,00	16.011.420,00		16.161.420,00
12 361 0006	PROGRAMAS ESPECIAIS DE EDUCAÇÃO		338.370,00		338.370,00
12 362	Ensino Médio		112.750,00		112.750,00
12 362 0006	PROGRAMAS ESPECIAIS DE EDUCAÇÃO		112.750,00		112.750,00
12 365	Educação Infantil	150.000,00	2.377.600,00		2.527.600,00
12 365 0006	PROGRAMAS ESPECIAIS DE EDUCAÇÃO		396.500,00		396.500,00
12 365 0026	GESTÃO E EXPANSÃO DO ENSINO INFANTIL	150.000,00	1.981.100,00		2.131.100,00
12 366	Educação de Jovens e Adultos	9.000,00	304.500,00		313.500,00
12 366 0005	GESTÃO E EXPANSÃO DO ENSINO FUNDAMENTAL		176.900,00		176.900,00
12 366 0006	PROGRAMAS ESPECIAIS DE EDUCAÇÃO	9.000,00	127.600,00		136.600,00
12 367	Educação Especial		110.000,00		110.000,00
12 367 0005	GESTÃO E EXPANSÃO DO ENSINO FUNDAMENTAL		110.000,00		110.000,00

(Continua na página seguinte)

**LOA 2025**
**TANQUE DO PIAUÍ - PI**

**PREF MUNIC DE TANQUE DO PIAUI**  
 RUA 1º DE OUTUBRO, 168 - CNPJ:01612616/0001-86

 Orçamento Programa - Exercício de 2025  
 Anexo 08  
 Página 2  
 Lei: , Data:

**DESPESA POR FUNÇÃO, SUBFUNÇÃO E PROGRAMAS  
 CONFORME O VÍNCULO COM OS RECURSOS**  
 (Inc.II, § 2º, Art.2º)

Código	Especificação	Ordinário	Vinculado	Adm. Indireta	Total
13	Cultura	631.100,00	90.700,00		721.800,00
13 392	Difusão Cultural	631.100,00	90.700,00		721.800,00
13 392 0014	APOIO E ESTÍMULO ÀS ATIVIDADES CULTURAIS	631.100,00	90.700,00		721.800,00
15	Urbanismo	2.617.830,00	637.300,00		3.255.130,00
15 451	Infra-Estrutura Urbana	1.193.830,00	637.300,00		1.831.130,00
15 451 0007	AÇÕES DE UTILIDADE PÚBLICA	1.193.830,00	637.300,00		1.831.130,00
15 452	Serviços Urbanos	1.424.000,00			1.424.000,00
15 452 0007	AÇÕES DE UTILIDADE PÚBLICA	1.424.000,00			1.424.000,00
16	Habitabilidade	70.000,00	30.900,00		100.900,00
16 482	Habituação Urbana	70.000,00	30.900,00		100.900,00
16 482 0016	PROGRAMA DE MELHORIA HABITACIONAL URBANA	70.000,00	30.900,00		100.900,00
17	Saneamento		352.000,00		352.000,00
17 511	Saneamento Básico Rural		135.000,00		135.000,00
17 511 0009	AÇÕES DE SANEAMENTO BÁSICO RURAL		135.000,00		135.000,00
17 512	Saneamento Básico Urbano		217.000,00		217.000,00
17 512 0017	AÇÕES DE SANEAMENTO BÁSICO URBANO		217.000,00		217.000,00
18	Gestão Ambiental	271.000,00			271.000,00
18 541	Preservação e Conservação Ambiental	271.000,00			271.000,00
18 541 0010	AÇÕES DE PRESERVAÇÃO E DEFESA DO MEIO AMBIENTE	271.000,00			271.000,00
20	Agricultura	540.100,00	122.000,00		662.100,00
20 605	Abastecimento	462.000,00	80.000,00		542.000,00
20 605 0027	GESTÃO DAS ATIVIDADES DO ABASTECIMENTO	462.000,00	80.000,00		542.000,00
20 606	Extensão Rural	78.100,00	42.000,00		120.100,00
20 606 0015	PRODUÇÃO ANIMAL	12.000,00			12.000,00
20 606 0030	DESENVOLVIMENTO AGRÁRIO	66.100,00	42.000,00		108.100,00
23	Comércio e Serviços	100.000,00			100.000,00
23 695	Turismo	100.000,00			100.000,00
23 695 0007	AÇÕES DE UTILIDADE PÚBLICA	100.000,00			100.000,00
25	Energia	372.000,00	112.000,00		484.000,00
25 752	Energia Elétrica	372.000,00	112.000,00		484.000,00
25 752 0018	ELETRIFICAÇÃO RURAL		12.000,00		12.000,00
25 752 0019	ELETRIFICAÇÃO URBANA	372.000,00	100.000,00		472.000,00
26	Transporte	488.100,00	20.600,00		508.700,00
26 782	Transporte Rodoviário	488.100,00	20.600,00		508.700,00
26 782 0011	GESTÃO ADMINISTRATIVA	150.000,00			150.000,00
26 782 0020	EXPANSÃO E MELHORIA DA REDE RODOVIÁRIA	338.100,00	20.600,00		358.700,00
27	Desporto e Lazer	542.700,00			542.700,00
27 812	Desporto Comunitário	542.700,00			542.700,00
27 812 0021	INCENTIVO AO ESPORTE AMADOR	542.700,00			542.700,00

(Continua na página seguinte)

**LOA 2025****TANQUE DO PIAUÍ - PI****PREF MUNIC DE TANQUE DO PIAUI**

RUA 1º DE OUTUBRO, 168 - CNPJ:01612616/0001-86

Orçamento Programa - Exercício de 2025

Anexo 08

Página 3

Lei: , Data:

**DESPESA POR FUNÇÃO, SUBFUNÇÃO E PROGRAMAS  
CONFORME O VÍNCULO COM OS RECURSOS**

(Inc.II, § 2º, Art.2º)

Código	Especificação	Ordinário	Vinculado	Adm. Indireta	Total
28	Encargos Especiais	270.000,00			270.000,00
28 843	Serviço da Dívida Interna	270.000,00			270.000,00
28 843 0022	AMORTIZAÇÃO E JUROS DA DÍVIDA INTERNA	270.000,00			270.000,00
99	Reserva de Contingência	322.051,00			322.051,00
99 999	Reserva de Contingência	322.051,00			322.051,00
99 999 9999	RESERVA DE CONTIGÊNCIA	322.051,00			322.051,00
<b>TOTAL</b>		<b>13.573.260,00</b>	<b>29.064.140,00</b>	<b>0,00</b>	<b>42.637.400,00</b>

NATANAEL SALES DE SOUSA  
PREFEITO MUNICIPAL  
277.027.418-05

(Continua na página seguinte)

**LOA 2025**

**TANQUE DO PIAUÍ - PI**



**PREF MUNIC DE TANQUE DO PIAUI**

RUA 1º DE OUTUBRO, 168 - CNPJ:01612616/0001-86

Orçamento Programa - Exercício de 2025

Anexo 09

Página 1

**DEMONSTRATIVO DAS DESPESAS POR ORGÃO E FUNÇÕES DE GOVERNO**

(Inc.II, § 2º, Art.2º)

Lei: , Data:

Orgão:	Função:	Descrição	Valor
01 01		CÃ,MARA MUNICIPAL	Valor
	01	Legislativa	1.352.000,00
02 01		GABINETE DO PREFEITO	Valor
	04	Administração	126.600,00
02 02		SECRET. MUNIC. DE ADMINISTRAÇÃO E PLANEJAMENTO	Valor
	04	Administração	2.559.879,00
02 03		SECRETARIA MUNICIPAL DE EDUCAÇÃO	Valor
	12	Educação	20.007.940,00
	27	Desporto e Lazer	542.700,00
02 04		SECRETARIA MUNICIPAL DE SAÚDE	Valor
	10	Saúde	7.592.370,00
02 05		SECRET. MUN. DE ASSIST. SOCIAL E A. COMUNITÁRIA	Valor
	08	Assistência Social	2.239.250,00
02 06		SECRET. MUN. DE OBRAS E SERV. PÚBLICOS	Valor
	04	Administração	124.580,00
	15	Urbanismo	3.255.130,00
	16	Habitacão	100.900,00
	17	Saneamento	352.000,00
	20	Agricultura	12.000,00
	23	Comércio e Serviços	100.000,00
	25	Energia	484.000,00
02 07		SECRET. MUN. DE AGRICULTURA E ABASTECIMENTO	Valor
	18	Gestão Ambiental	121.000,00
	20	Agricultura	650.100,00
02 08		COORDENADORIA MUNIC. DA DEFESA CIVIL - COMDEC	Valor
	04	Administração	72.400,00
02 09		SECRETARIA MUNICIPAL DE CULTURA	Valor
	13	Cultura	721.800,00
02 10		CONTROLADORIA GERAL DO MUNICÍPIO	Valor
	04	Administração	170.000,00

(Continua na página seguinte)



## LOA 2025

## TANQUE DO PIAUÍ - PI



## PREF MUNIC DE TANQUE DO PIAUI

RUA 1º DE OUTUBRO, 168 - CNPJ:01612616/0001-86

Orçamento Programa - Exercício de 2025

Anexo 09

Página 2

## DEMONSTRATIVO DAS DESPESAS POR ORGÃO E FUNÇÕES DE GOVERNO

(Inc.II, § 2º, Art.2º)

Lei: , Data:

Orgão:	Função:	Descrição	Valor
02 10		CONTROLADORIA GERAL DO MUNICÍPIO	
02 11		SECRETARIA MUNICIPAL DE FINANÇAS	
04		Administração	617.000,00
28		Encargos Especiais	270.000,00
02 12		SECRETARIA MUNICIPAL DE MEIO AMBIENTE	
18		Gestão Ambiental	150.000,00
02 13		SECRETARIA MUNICIPAL DE GOVERNO	
04		Administração	185.000,00
02 14		SECRETARIA MUNICIPAL DE TRANSPORTE	
26		Transporte	508.700,00
90 99		RESERVA DE CONTINGÊNCIA	
99		Reserva de Contingência	322.051,00
TOTAL GERAL			42.637.400,00

## RESUMO DO TOTAL ORÇADO POR ORGÃO

01 01	CÂMARA MUNICIPAL	1.352.000,00
02 01	GABINETE DO PREFEITO	126.600,00
02 02	SECRET. MUNIC. DE ADMINISTRAÇÃO E PLANEJAMENTO	2.559.879,00
02 03	SECRETARIA MUNICIPAL DE EDUCAÇÃO	20.550.640,00
02 04	SECRETARIA MUNICIPAL DE SAÚDE	7.592.370,00
02 05	SECRET. MUN. DE ASSIST. SOCIAL E A. COMUNITÁRIA	2.239.250,00
02 06	SECRET. MUN. DE OBRAS E SERV. PÚBLICOS	4.428.610,00
02 07	SECRET. MUN. DE AGRICULTURA E ABASTECIMENTO	771.100,00
02 08	COORDENADORIA MUNIC. DA DEFESA CIVIL - COMDEC	72.400,00
02 09	SECRETARIA MUNICIPAL DE CULTURA	721.800,00
02 10	CONTROLADORIA GERAL DO MUNICÍPIO	170.000,00
02 11	SECRETARIA MUNICIPAL DE FINANÇAS	887.000,00
02 12	SECRETARIA MUNICIPAL DE MEIO AMBIENTE	150.000,00
02 13	SECRETARIA MUNICIPAL DE GOVERNO	185.000,00
02 14	SECRETARIA MUNICIPAL DE TRANSPORTE	508.700,00
90 99	RESERVA DE CONTINGÊNCIA	322.051,00
TOTAL		42.637.400,00

(Continua na página seguinte)



**LOA 2025**

**TANQUE DO PIAUÍ - PI**



**PREF MUNIC DE TANQUE DO PIAUI**

RUA 1º DE OUTUBRO, 168 - CNPJ:01612616/0001-86

Orçamento Programa - Exercício de 2025  
Anexo 09  
Página 3

**DEMONSTRATIVO DAS DESPESAS POR ORGÃO E FUNÇÕES DE GOVERNO**

(Inc.II, § 2º, Art.2º)

Lei: , Data:

**RESUMO DO TOTAL ORÇADO POR FUNÇÃO**

01	Legislativa	1.352.000,00
04	Administração	3.855.459,00
08	Assistência Social	2.239.250,00
10	Saúde	7.592.370,00
12	Educação	20.007.940,00
13	Cultura	721.800,00
15	Urbanismo	3.255.130,00
16	Habituação	100.900,00
17	Saneamento	352.000,00
18	Gestão Ambiental	271.000,00
20	Agricultura	662.100,00
23	Comércio e Serviços	100.000,00
25	Energia	484.000,00
26	Transporte	508.700,00
27	Desporto e Lazer	542.700,00
28	Encargos Especiais	270.000,00
99	Reserva de Contingência	322.051,00
<b>TOTAL</b>		<b>42.637.400,00</b>

NATANAEL SALES DE SOUSA  
PREFEITO MUNICIPAL  
277.027.418-05

(Continua na página seguinte)



## LOA 2025

## TANQUE DO PIAUÍ - PI



## PREF MUNIC DE TANQUE DO PIAUI

RUA 1º DE OUTUBRO, 168 - CNPJ:01612616/0001-86

Orçamento Programa - Exercício de 2025

## SEGURIDADE SOCIAL

Anexo 11

Página 1

Lei: , Data:

Codigo	Especificacao	Categoria	Função
<b>08</b>	<b>AssistÃncia Social</b>		<b>2.239.250,00</b>
3.1.90.04.00	CONTRATAÇÃO POR TEMPO DETERMINADO	53.750,00	
3.1.90.11.00	VENCIMENTOS E VANTAGENS FIXAS - PESSOAL CIVIL	394.800,00	
3.1.90.13.00	OBRIGAÇÕES PATRONAIS	147.000,00	
3.1.90.16.00	OUTRAS DESPESAS VARIÁVEIS - PESSOAL CIVIL	4.400,00	
3.1.90.92.00	DESPESAS DE EXERCÍCIOS ANTERIORES	2.200,00	
3.3.90.14.00	DIÁRIAS - CIVIL	34.600,00	
3.3.90.30.00	MATERIAL DE CONSUMO	406.600,00	
3.3.90.31.00	PREMIAÇÕES CULTURAIS, ARTÍSTICAS, CIENTÍFICAS, I	15.000,00	
3.3.90.32.00	MATERIAL, BEM OU SERVIÇO PARA DISTRIBUIÇÃO GR/	83.000,00	
3.3.90.33.00	PASSAGENS E DESPESAS COM LOCOMOÇÃO	61.500,00	
3.3.90.36.00	OUTROS SERVIÇOS DE TERCEIROS - PESSOA FÍSICA	424.100,00	
3.3.90.39.00	OUTROS SERVIÇOS DE TERCEIROS - PESSOA JURÍDIC	341.600,00	
3.3.90.40.00	SERVIÇOS DE TECNOLOGIA DA INFORMAÇÃO E COMU	37.000,00	
3.3.90.47.00	OBRIGAÇÕES TRIBUTÁRIAS E CONTRIBUTIVAS	11.000,00	
3.3.90.92.00	DESPESAS DE EXERCÍCIOS ANTERIORES	12.100,00	
4.4.90.51.00	OBRAS E INSTALAÇÕES	70.000,00	
4.4.90.52.00	EQUIPAMENTOS E MATERIAL PERMANENTE	140.600,00	
<b>10</b>	<b>SaÃde</b>		<b>7.592.370,00</b>
3.1.90.04.00	CONTRATAÇÃO POR TEMPO DETERMINADO	535.400,00	
3.1.90.11.00	VENCIMENTOS E VANTAGENS FIXAS - PESSOAL CIVIL	1.949.370,00	
3.1.90.13.00	OBRIGAÇÕES PATRONAIS	654.000,00	
3.1.90.16.00	OUTRAS DESPESAS VARIÁVEIS - PESSOAL CIVIL	41.300,00	
3.1.90.92.00	DESPESAS DE EXERCÍCIOS ANTERIORES	10.100,00	
3.3.90.14.00	DIÁRIAS - CIVIL	161.200,00	
3.3.90.30.00	MATERIAL DE CONSUMO	1.216.300,00	
3.3.90.33.00	PASSAGENS E DESPESAS COM LOCOMOÇÃO	393.800,00	
3.3.90.36.00	OUTROS SERVIÇOS DE TERCEIROS - PESSOA FÍSICA	851.700,00	
3.3.90.39.00	OUTROS SERVIÇOS DE TERCEIROS - PESSOA JURÍDIC	1.063.500,00	
3.3.90.40.00	SERVIÇOS DE TECNOLOGIA DA INFORMAÇÃO E COMU	29.000,00	
3.3.90.47.00	OBRIGAÇÕES TRIBUTÁRIAS E CONTRIBUTIVAS	54.600,00	
3.3.90.92.00	DESPESAS DE EXERCÍCIOS ANTERIORES	15.100,00	
4.4.90.51.00	OBRAS E INSTALAÇÕES	287.700,00	
4.4.90.52.00	EQUIPAMENTOS E MATERIAL PERMANENTE	324.300,00	
4.4.90.61.00	AQUISIÇÃO DE IMÓVEIS	5.000,00	
<b>TOTAL</b>			<b>9.831.620,00</b>

NATANAEL SALES DE SOUSA  
PREFEITO MUNICIPAL  
277.027.418-05

(Continua na página seguinte)

**LOA 2025**

**TANQUE DO PIAUÍ - PI**



**PREF MUNIC DE TANQUE DO PIAUI**

RUA 1º DE OUTUBRO, 168 - CNPJ:01612616/0001-86

Orçamento Programa - Exercício de 2025

Página 1

**ANÁLISE DE APLICAÇÃO NO ENSINO**

Lei: , Data:

RECEITAS RESULTANTE DE IMPOSTOS (Caput do art. 212 da Constituição)	Valor Previsto	Obrig.(25%)
<b>1. RECEITAS DE IMPOSTOS</b>	<b>1.122.100,00</b>	<b>280.525,00</b>
1.1 - Receitas Resultante do Imposto sobre a Propriedade Predial e Territorial Urbana - IPTU	8.000,00	2.000,00
1.2 - Receitas Resultante do Imposto sobre Transmissão Inter Vivos - ITBI	3.000,00	750,00
1.3 - Receitas Resultante do Imposto sobre Serviços de Qualquer Natureza - ISS	332.800,00	83.200,00
1.4 - Receitas Resultante do Imposto de Renda Retido na Fonte - IRRF	778.300,00	194.575,00
<b>2. RECEITAS DE TRANSFERÊNCIAS CONSTITUCIONAIS E LEGAIS</b>	<b>20.182.800,00</b>	<b>5.045.700,00</b>
<b>2.1 - Cota-Parte FPM</b>	<b>17.430.100,00</b>	<b>4.357.525,00</b>
2.1.1 - Parcela referente à CF, art. 159, I alínea b	16.160.000,00	4.040.000,00
2.1.2 - Parcela referente à CF, art. 159, I alínea "d" e "e"	1.270.100,00	317.525,00
2.2 - Cota-Parte ICMS	2.626.550,00	656.637,50
2.3 - Cota-Parte IPI-Exportação	150,00	37,50
2.4 - Cota-Parte ITR	10.200,00	2.550,00
2.5 - Cota-Parte IPVA	115.800,00	28.950,00
2.6 - Cota-Parte IOF-Ouro	0,00	0,00
2.7 - Compensações Financeiras Provenientes de Impostos e Transferências Constitucionais	0,00	0,00
<b>3. TOTAL DA RECEITA DE IMPOSTOS (1+2)</b>	<b>21.304.900,00</b>	<b>5.326.225,00</b>
<b>RECEITAS DO FUNDEB</b>		
<b>4. RECEITAS DESTINADAS AO FUNDEB</b>	<b>3.782.540,00</b>	
4.1 - Cota-Parte FPM Destinada ao FUNDEB - (20% de 2.1.1)	3.232.000,00	
4.2 - Cota-Parte ICMS Destinada ao FUNDEB - (20% de 2.2)	525.310,00	
4.3 - Cota-Parte IPI-Exportação Destinada ao FUNDEB - (20% de 2.3)	30,00	
4.4 - Cota-Parte ITR Destinada ao FUNDEB - (20% de 2.4)	2.040,00	
4.5 - Cota-Parte IPVA Destinada ao FUNDEB - (20% de 2.5)	23.160,00	
4.6 - Cota-Parte Compensações Financeiras Destinada ao FUNDEB - (20% de 2.7)	0,00	
<b>5. RECEITAS RECEBIDAS DO FUNDEB</b>	<b>4.017.180,00</b>	
<b>5.1 - FUNDEB - Impostos e Transferências de Impostos</b>	<b>2.962.080,00</b>	
5.1.1 - Principal	2.929.580,00	
5.1.2 - Rendimentos de Aplicações Financeiras	32.500,00	
5.1.3 - Ressarcimento de recursos do Fundeb	0,00	
<b>5.2 - FUNDEB - Complementação da União - VAAF</b>	<b>772.100,00</b>	
5.2.1 - Principal	772.100,00	
5.2.2 - Rendimentos de Aplicações Financeiras	0,00	
5.2.3 - Ressarcimento de recursos do Fundeb	0,00	
<b>5.3 - FUNDEB - Complementação da União - VAAT</b>	<b>227.700,00</b>	
5.3.1 - Principal	227.700,00	
5.3.2 - Rendimentos de Aplicações Financeiras	0,00	
5.3.3 - Ressarcimento de recursos do Fundeb	0,00	
<b>5.4 - FUNDEB - Complementação da União - VAAR</b>	<b>55.300,00</b>	
5.4.1 - Principal	55.300,00	
5.4.2 - Rendimentos de Aplicações Financeiras	0,00	
5.4.3 - Ressarcimento de recursos do Fundeb	0,00	
<b>6. RESULTADO LÍQUIDO DAS TRANSFERÊNCIAS DO FUNDEB (5.1.1 - 4)</b>	<b>-852.960,00</b>	

(Continua na página seguinte)

# LOA 2025

# TANQUE DO PIAUÍ - PI



**PREF MUNIC DE TANQUE DO PIAUI**  
 RUA 1º DE OUTUBRO, 168 - CNPJ:01612616/0001-86

Orçamento Programa - Exercício de 2025

Página 2

## ANÁLISE DE APLICAÇÃO NO ENSINO

Lei: , Data:

6.1 - ACRÉSCIMO RESULTANTE DAS TRANSFERÊNCIAS DO FUNDEB	0,00
6.2 - DECRÉSCIMO RESULTANTE DAS TRANSFERÊNCIAS DO FUNDEB	-852.960,00

### DESPESAS DO FUNDEB

#### 7. PROFISSIONAIS DA EDUCAÇÃO BÁSICA **3.286.880,00**

7.1 - Educação Infantil	530.500,00
7.2 - Ensino Fundamental	2.716.380,00
7.3 - Educação de Jovens e Adultos	40.000,00
7.4 - Educação Especial	0,00
7.5 - Administração Geral	0,00

#### 8. OUTRAS DESPESAS **730.300,00**

8.1 - Educação Infantil	397.700,00
8.2 - Ensino Fundamental	195.700,00
8.3 - Educação de Jovens e Adultos	136.900,00
8.4 - Educação Especial	0,00
8.5 - Administração Geral	0,00
8.6 - Transporte (Escolar)	0,00
8.7 - Outras	0,00

#### 9. TOTAL DAS DESPESAS DO FUNDEB (7+8) **4.017.180,00**

### DESPESAS CUSTEADAS COM RECURSOS DO FUNDEB RECEBIDOS NO EXERCÍCIO

10. Total das Despesas do FUNDEB com Profissionais da Educação Básica	3.231.580,00
11. Total das Despesas custeadas com FUNDEB - Impostos e Transferências de Impostos	2.962.080,00
12. Total das Despesas custeadas com FUNDEB - Complementação da União - VAAF	772.100,00
13. Total das Despesas custeadas com FUNDEB - Complementação da União - VAAT	227.700,00
14. Total das Despesas custeadas com FUNDEB - Complementação da União - VAAR	55.300,00
15. Total das Despesas custeadas com FUNDEB - Complementação da União - VAAT aplicadas na Educação Infantil	186.300,00
16. Total das Despesas custeadas com FUNDEB - Complementação da União - VAAT aplicadas em Despesa de Capital	41.400,00

### INDICADORES - Art. 212-A, inciso XI e § 3º - Constituição Federal

17. Mínimo de 70% do FUNDEB na Remuneração dos Profissionais da Educação Básica	81,57
18. Percentual de 50% da Complementação da União ao FUNDEB (VAAT) na Educação Infantil	81,82
19. Mínimo de 15% da Complementação da União ao FUNDEB (VAAT) em Despesa de Capital	18,18

### DESPESAS COM MANUTENÇÃO E DESENVOLVIMENTO DO ENSINO - MDE - CUSTEADAS COM RECEITA DE IMPOSTOS (EXCETO FUNDEB)

#### 20. TOTAL DAS DESPESAS COM AÇÕES TÍPICAS DE MDE **2.472.100,00**

20.1 - EDUCAÇÃO INFANTIL	390.500,00
20.2 - ENSINO FUNDAMENTAL	1.859.000,00
20.3 - EDUCAÇÃO DE JOVENS E ADULTOS	112.600,00
20.4 - EDUCAÇÃO ESPECIAL	110.000,00
20.5 - ADMINISTRAÇÃO GERAL	0,00
20.6 - TRANSPORTE (ESCOLAR)	0,00
20.7 - OUTRAS	0,00



**PREF MUNIC DE TANQUE DO PIAUI**  
 RUA 1º DE OUTUBRO, 168 - CNPJ:01612616/0001-86

Orçamento Programa - Exercício de 2025

Página 3

## ANÁLISE DE APLICAÇÃO NO ENSINO

Lei: , Data:

### APURAÇÃO DAS DESPESAS PARA FINS DE LIMITE MÍNIMO CONSTITUCIONAL

23. TOTAL DAS DESPESAS DE MDE CUSTEADAS COM RECURSOS DE IMPOSTOS (FUNDEB E RECEITAS DE IMPOSTOS)	5.434.180,00
24. RESULTADOS LÍQUIDOS DAS TRANSFERÊNCIAS DO FUNDEB	-852.960,00
25. TOTAL DAS DESPESAS PARA FINS DE LIMITE (23 - 24)	6.287.140,00
26. PERCENTUAL DE APLICAÇÃO EM MDE SOBRE A RECEITA LÍQUIDA DE IMPOSTOS ((25)/(3)x100) - LIMITE CONSTITUCIONAL 25%	29,51

### RECEITAS ADICIONAIS PARA FINANCIAMENTO DO ENSINO (Obrigatório 100%)

#### 27. RECEITA DE TRANSFERÊNCIA DO FNDE (INCLUINDO RENDIMENTOS DE APLICAÇÃO FINANCEIRA) **6.494.370,00**

27.1 - Salário-Educação	240.370,00
27.2 - PDDE	1.700,00
27.3 - PNAE	80.400,00
27.4 - PNATE	58.900,00
27.5 - Outras Transferências do FNDE	6.113.000,00

#### 28. RECEITA DE TRANSFERÊNCIAS DE CONVÊNIO

29. RECEITA DE ROYALTIES DESTINADOS À EDUCAÇÃO 0,00

30. RECEITA DE OPERAÇÕES DE CRÉDITO VINCULADAS À EDUCAÇÃO 0,00

31. OUTRAS RECEITAS PARA FINANCIAMENTO DO ENSINO 6.158.240,00

#### 32. TOTAL DAS OUTRAS RECEITAS ADICIONAIS DO ENSINO (27 + 28 + 29 + 30 + 31) **12.804.460,00**

### DESPESAS CUSTEADAS COM RECEITAS ADICIONAIS PARA FINANCIAMENTO DO ENSINO

33. EDUCAÇÃO INFANTIL	1.208.900,00
34. ENSINO FUNDAMENTAL	11.728.710,00
35. ENSINO MÉDIO	112.750,00
36. ENSINO SUPERIOR	0,00
37. ENSINO PROFISSIONAL	0,00
38. EDUCAÇÃO DE JOVENS E ADULTOS	24.000,00
39. EDUCAÇÃO ESPECIAL	0,00
40. OUTRAS	444.300,00
41. TOTAL DAS DESPESAS CUSTEADAS COM RECEITAS ADICIONAIS PARA FINANCIAMENTO DO ENSINO (33 + 34 + 35 + 36 + 37 + 38 + 39 + 40)	13.518.660,00

(Continua na página seguinte)

**LOA 2025**
**TANQUE DO PIAUÍ - PI**

**PREF MUNIC DE TANQUE DO PIAUI**

RUA 1º DE OUTUBRO, 168 - CNPJ:01612616/0001-86

Orçamento Programa - Exercício de 2025

Quadro 17

Página 1

**ANÁLISE DE APLICAÇÃO NA SAÚDE**

Lei: , Data:

RECEITAS RESULTANTE DE IMPOSTOS (Caput do art. 212 da Constituição)	Previsão	Obrig.(15%)
<b>1. RECEITAS DE IMPOSTOS</b>	<b>1.122.100,00</b>	<b>168.315,00</b>
1.1 - Receita Resultante do Imposto sobre a Propriedade Predial e Territorial Urbana - IPTU	8.000,00	1.200,00
1.1.1 - IPTU	6.000,00	900,00
1.1.2 - Multas, Juros de Mora, Dívida Ativa e Outros Encargos do IPTU	2.000,00	300,00
1.2 - Receitas Resultante do Imposto sobre Transmissão Inter Vivos - ITBI	3.000,00	450,00
1.2.1 - ITBI	3.000,00	450,00
1.2.2 - Multas, Juros de Mora, Dívida Ativa e Outros Encargos do ITBI	0,00	0,00
1.3 - Receitas Resultante do Imposto sobre Serviços de Qualquer Natureza - ISS	332.800,00	49.920,00
1.3.1 - ISS	332.800,00	49.920,00
1.3.2 - Multas, Juros de Mora, Dívida Ativa e Outros Encargos do ISS	0,00	0,00
1.4 - Receitas Resultante do Imposto de Renda Retido na Fonte - IRRF	778.300,00	116.745,00
<b>2. RECEITAS DE TRANSFERÊNCIAS CONSTITUCIONAIS E LEGAIS</b>	<b>18.912.700,00</b>	<b>2.836.905,00</b>
2.1 - Cota-Parte FPM	16.160.000,00	2.424.000,00
2.2 - Cota-Parte ITR	10.200,00	1.530,00
2.3 - Cota-Parte IPVA	115.800,00	17.370,00
2.4 - Cota-Parte ICMS	2.626.550,00	393.982,50
2.5 - Cota-Parte IPI-Exportação	150,00	22,50
2.6 - Compensação Financeiras Provenientes de Impostos e Transf. Constitucionais	0,00	0,00
<b>3 - TOTAL DAS RECEITAS RESULTANTES DE IMPOSTOS E TRANSFERÊNCIAS CONSTITUCIONAIS E LEGAIS = (1 + 2)</b>	<b>20.034.800,00</b>	<b>3.005.220,00</b>
<b>4. DESPESAS COM AÇÕES E SERVIÇOS PÚBLICOS DE SAÚDE (ASPS) - POR SUBFUNÇÃO E CATEGORIA ECONÔMICA</b>	<b>Fixado</b>	
<b>4.1 - ATENÇÃO BÁSICA</b>	<b>3.011.300,00</b>	
4.1.1 - Despesas Correntes	2.753.300,00	
4.1.2 - Despesas de Capital	258.000,00	
<b>4.2 - ASSISTÊNCIA HOSPITALAR E AMBULATORIAL</b>	<b>0,00</b>	
4.2.1 - Despesas Correntes	0,00	
4.2.2 - Despesas de Capital	0,00	
<b>4.3 - SUPORTE PROFILÁTICO E TERAPÊUTICO</b>	<b>0,00</b>	
4.3.1 - Despesas Correntes	0,00	
4.3.2 - Despesas de Capital	0,00	
<b>4.4 - VIGILÂNCIA SANITÁRIA</b>	<b>0,00</b>	
4.4.1 - Despesas Correntes	0,00	
4.4.2 - Despesas de Capital	0,00	
<b>4.5 - VIGILÂNCIA EPIDEMIOLÓGICA</b>	<b>0,00</b>	
4.5.1 - Despesas Correntes	0,00	
4.5.2 - Despesas de Capital	0,00	
<b>4.6 - ALIMENTAÇÃO E NUTRIÇÃO</b>	<b>0,00</b>	
4.6.1 - Despesas Correntes	0,00	
4.6.2 - Despesas de Capital	0,00	
<b>4.7 - OUTRAS SUBFUNÇÕES (X)</b>	<b>0,00</b>	
4.7.1 - Despesas Correntes	0,00	

(Continua na página seguinte)



## LOA 2025

## TANQUE DO PIAUÍ - PI



## PREF MUNIC DE TANQUE DO PIAUI

RUA 1º DE OUTUBRO, 168 - CNPJ:01612616/0001-86

Orçamento Programa - Exercício de 2025

## ANÁLISE DE APLICAÇÃO NA SAÚDE

Quadro 17

Página 2

Lei: , Data:

4.7.2 - Despesas de Capital	0,00
<b>5 - TOTAL (4.1 + 4.2 + 4.3 + 4.4 + 4.5 + 4.6 + 4.7)</b>	<b>3.011.300,00</b>
<b>6 - APURAÇÃO DO CUMPRIMENTO DO LIMITE MÍNIMO PARA APLICAÇÃO EM ASPES</b>	
6.1 - Diferença entre o Valor Aplicado e a Despesa Mínima a ser Aplicada (5 - 3)	6.080,00
6.2 - PERCENTUAL DA RECEITA DE IMPOSTOS E TRANSFERÊNCIAS CONSTITUCIONAIS E LEGAIS APLICADO EM ASPES(5 /3) * 100 (Mínimo de 15	15,03
<b>7 - RECEITAS ADICIONAIS PARA O FINANCIAMENTO DA SAÚDE NÃO COMPUTADAS NO CÁLCULO DO MÍNIMO</b>	
<b>7.1 - RECEITAS DE TRANSFERÊNCIAS PARA A SAÚDE</b>	<b>4.581.070,00</b>
7.1.1 - Proveniente da União - Fundo a Fundo	3.921.770,00
7.1.2 - Proveniente dos Estados	659.300,00
7.1.3 - Proveniente de outros Municípios	0,00
<b>7.2 - RECEITA DE OPERAÇÕES DE CRÉDITO INTERNAS E EXTERNAS VINCULADAS A SAÚDE</b>	<b>0,00</b>
<b>7.3 - OUTRAS RECEITAS</b>	<b>0,00</b>
<b>8 - TOTAL DE RECEITAS ADICIONAIS PARA FINANCIAMENTO DA SAÚDE (7.1 + 7.2 + 7.3)</b>	<b>4.581.070,00</b>
<b>9 - DESPESAS COM SAÚDE POR SUBFUNÇÕES E CATEGORIA ECONÔMICA NÃO COMPUTADAS NO CÁLCULO DO MÍNIMO</b>	
<b>9.1 - ATENÇÃO BÁSICA</b>	<b>4.349.170,00</b>
9.1.1 - Despesas Correntes	3.992.770,00
9.1.2 - Despesas de Capital	356.400,00
<b>9.2 - ASSISTÊNCIA HOSPITALAR E AMBULATORIAL</b>	<b>0,00</b>
9.2.1 - Despesas Correntes	0,00
9.2.2 - Despesas de Capital	0,00
<b>9.3 - SUPORTE PROFILÁTICO E TERAPÊUTICO</b>	<b>37.000,00</b>
9.3.1 - Despesas Correntes	37.000,00
9.3.2 - Despesas de Capital	0,00
<b>9.4 - VIGILÂNCIA SANITÁRIA</b>	<b>75.600,00</b>
9.4.1 - Despesas Correntes	74.100,00
9.4.2 - Despesas de Capital	1.500,00
<b>9.5 - VIGILÂNCIA EPIDEMIOLÓGICA</b>	<b>119.300,00</b>
9.5.1 - Despesas Correntes	118.200,00
9.5.2 - Despesas de Capital	1.100,00
<b>9.6 - ALIMENTAÇÃO E NUTRIÇÃO</b>	<b>0,00</b>
9.6.1 - Despesas Correntes	0,00
9.6.2 - Despesas de Capital	0,00
<b>9.7 - OUTRAS SUBFUNÇÕES</b>	<b>0,00</b>
9.7.1 - Despesas Correntes	0,00
9.7.2 - Despesas de Capital	0,00
<b>10 - TOTAL DAS DESPESAS NÃO COMPUTADAS NO CÁLCULO DO MÍNIMO (9.1 + 9.2 + 9.3 + 9.4 + 9.5 + 9.6 + 9.7)</b>	<b>4.581.070,00</b>
<b>19 - DESPESAS TOTAIS COM SAÚDE (Computadas e não computadas no cálculo do limite mínimo)</b>	
<b>20 - ATENÇÃO BÁSICA (4.1 + 9.1)</b>	<b>7.360.470,00</b>



## PREF MUNIC DE TANQUE DO PIAUI

RUA 1º DE OUTUBRO, 168 - CNPJ:01612616/0001-86

Orçamento Programa - Exercício de 2025

## ANÁLISE DE APLICAÇÃO NA SAÚDE

Quadro 17

Página 3

Lei: , Data:

21 - ASSISTÊNCIA HOSPITALAR E AMBULATORIAL (4.2 + 9.2)	0,00
22 - SUPORTE PROFILÁTICO E TERAPÊUTICO (4.3 + 9.3)	37.000,00
23 - VIGILÂNCIA SANITÁRIA (4.4 + 9.4)	75.600,00
24 - VIGILÂNCIA EPIDEMIOLÓGICA (4.5 + 9.5)	119.300,00
25 - ALIMENTAÇÃO E NUTRIÇÃO (4.6 + 9.6)	0,00
26 - OUTRAS SUBFUNÇÕES (4.7 + 9.7)	0,00
<b>27 - TOTAL DAS DESPESAS COM SAÚDE (20 + 21 + 22 + 23 + 24 + 25 + 26)</b>	<b>7.592.370,00</b>

(Continua na página seguinte)

**LOA 2025**
**TANQUE DO PIAUÍ - PI**

**PREF MUNIC DE TANQUE DO PIAUI**

RUA 1º DE OUTUBRO, 168 - CNPJ:01612616/0001-86

Orçamento Programa - Exercício de 2025

**DESPESA POR ELEMENTO ECONÔMICO**

Quadro 18

Página 1

Lei: , Data:

Cod.	Descrição	Elemento	Grupo/Mod	Categoria
3. 0. 00. 00	DESPESAS CORRENTES			<u>25.030.929,00</u>
3. 1. 00. 00	PESSOAL E ENCARGOS SOCIAIS		11.124.200,00	
3. 1. 90. 00	APLICAÇÕES DIRETAS		11.124.200,00	
3. 1. 90. 04	CONTRATAÇÃO POR TEMPO DETERMINADO	685.450,00		
3. 1. 90. 11	VENCIMENTOS E VANTAGENS FIXAS - PESSOAL CIVIL	7.933.710,00		
3. 1. 90. 13	OBRIGAÇÕES PATRONAIS	2.230.440,00		
3. 1. 90. 16	OUTRAS DESPESAS VARIÁVEIS - PESSOAL CIVIL	66.300,00		
3. 1. 90. 91	SENTENÇAS JUDICIAIS	154.200,00		
3. 1. 90. 92	DESPESAS DE EXERCÍCIOS ANTERIORES	49.100,00		
3. 1. 90. 94	INDENIZAÇÕES E RESTITUIÇÕES TRABALHISTAS	5.000,00		
3. 2. 00. 00	JUROS E ENCARGOS DA DÍVIDA		200.000,00	
3. 2. 90. 00	APLICAÇÕES DIRETAS		200.000,00	
3. 2. 90. 21	JUROS SOBRE A DÍVIDA POR CONTRATO	200.000,00		
3. 3. 00. 00	OUTRAS DESPESAS CORRENTES		13.706.729,00	
3. 3. 50. 00	TRANSFERÊNCIAS A INSTITUIÇÕES PRIVADAS SEM FINS LUCRATIVOS		12.000,00	
3. 3. 50. 41	CONTRIBUIÇÕES	12.000,00		
3. 3. 90. 00	APLICAÇÕES DIRETAS		13.694.729,00	
3. 3. 90. 14	DIÁRIAS - CIVIL	450.700,00		
3. 3. 90. 30	MATERIAL DE CONSUMO	3.899.500,00		
3. 3. 90. 31	PREMIAÇÕES CULTURAIS, ARTÍSTICAS, CIENTÍFICAS, DESPORTIVAS E	136.700,00		
3. 3. 90. 32	MATERIAL, BEM OU SERVIÇO PARA DISTRIBUIÇÃO GRATUITA	83.000,00		
3. 3. 90. 33	PASSAGENS E DESPESAS COM LOCOMOÇÃO	1.001.000,00		
3. 3. 90. 35	SERVIÇOS DE CONSULTORIA	515.100,00		
3. 3. 90. 36	OUTROS SERVIÇOS DE TERCEIROS - PESSOA FÍSICA	2.528.850,00		
3. 3. 90. 39	OUTROS SERVIÇOS DE TERCEIROS - PESSOA JURÍDICA	4.326.979,00		
3. 3. 90. 40	SERVIÇOS DE TECNOLOGIA DA INFORMAÇÃO E COMUNICAÇÃO - PJ	291.000,00		
3. 3. 90. 47	OBRIGAÇÕES TRIBUTÁRIAS E CONTRIBUTIVAS	325.600,00		
3. 3. 90. 48	OUTROS AUXÍLIOS FINANCEIROS A PESSOAS FÍSICAS	25.000,00		
3. 3. 90. 92	DESPESAS DE EXERCÍCIOS ANTERIORES	61.300,00		
3. 3. 90. 93	INDENIZAÇÕES E RESTITUIÇÕES	50.000,00		
4. 0. 00. 00	DESPESAS DE CAPITAL			<u>17.284.420,00</u>
4. 4. 00. 00	INVESTIMENTOS		17.208.320,00	
4. 4. 90. 00	APLICAÇÕES DIRETAS		17.208.320,00	
4. 4. 90. 51	OBRAS E INSTALAÇÕES	14.486.350,00		
4. 4. 90. 52	EQUIPAMENTOS E MATERIAL PERMANENTE	2.569.870,00		
4. 4. 90. 61	AQUISIÇÃO DE IMÓVEIS	152.100,00		
4. 5. 00. 00	INVERSÕES FINANCEIRAS		6.100,00	
4. 5. 90. 00	APLICAÇÕES DIRETAS		6.100,00	
4. 5. 90. 61	AQUISIÇÃO DE IMÓVEIS	6.100,00		
4. 6. 00. 00	AMORTIZAÇÃO DA DÍVIDA		70.000,00	
4. 6. 90. 00	APLICAÇÕES DIRETAS		70.000,00	
4. 6. 90. 71	PRINCIPAL DA DÍVIDA CONTRATUAL RESGATADO	70.000,00		
9. 0. 00. 00	RESERVA DE CONTINGÊNCIA			<u>322.051,00</u>
9. 9. 00. 00	RESERVA DE CONTINGÊNCIA		322.051,00	
9. 9. 99. 00	RESERVA DE CONTINGÊNCIA		322.051,00	
9. 9. 99. 99	RESERVA DE CONTINGÊNCIA	322.051,00		

(Continua na página seguinte)





## LOA 2025

## TANQUE DO PIAUÍ - PI



**PREF MUNIC DE TANQUE DO PIAUI**  
RUA 1º DE OUTUBRO, 168 - CNPJ:01612616/0001-86  
Orçamento Programa - Exercício de 2025  
DESPESA POR ELEMENTO ECONÔMICO

Quadro 18  
Página 2  
Lei: , Data:

Cod.	Descrição	Elemento	Grupo/Mod	Categoria
<b>TOTAL</b>				<b>42.637.400,00</b>

NATANAEL SALES DE SOUSA  
PREFEITO MUNICIPAL  
277.027.418-05



**PREF MUNIC DE TANQUE DO PIAUI**  
RUA 1º DE OUTUBRO, 168 - CNPJ:01612616/0001-86  
Orçamento Programa - Exercício de 2025  
RECEITA/DESPESA POR CÓDIGO DE APLICAÇÃO

Quadro 19  
Página 1  
Lei: , Data:

Cod.	Descrição	RECEITA PREVISTA	DESPESA PREVISTA
<b>120</b>	<b>Recursos Desvinculados</b>	<b>19.048.660,00</b>	<b>13.770.160,00</b>
120 000	Recursos Desvinculados	19.046.760,00	1.755.600,00
120 001	Recursos Próprios do Município	1.900,00	12.004.560,00
120 002	DUODÉCIMO		10.000,00
<b>200</b>	<b>Educação - Despesas com MDE</b>	<b>0,00</b>	<b>2.275.200,00</b>
200 000	Educação - Despesas com MDE		2.275.200,00
<b>230</b>	<b>FUNDEB - Profissionais da Educação Básic</b>	<b>2.929.580,00</b>	<b>3.667.980,00</b>
230 000	FUNDEB - Profissionais da Educação Básic	2.929.580,00	
230 070	FUNDEB 70%		3.667.980,00
<b>300</b>	<b>Saúde - Despesas com ASPS</b>	<b>8.000,00</b>	<b>3.011.300,00</b>
300 000	Saúde - Despesas com ASPS		32.200,00
300 001	REC PROPRIOS FUS	8.000,00	2.829.100,00
300 012	ALIENAÇÃO DE BENS		150.000,00
<b>999</b>	<b>Não se aplica</b>	<b>20.651.160,00</b>	<b>19.912.760,00</b>
999 000	Não se aplica	19.242.660,00	165.300,00
999 001	CONVENIO		1.038.180,00
999 002	FNS CUSTEIO/ COVID-19		200.000,00
999 011	LEI PAULO GUSTAVO		55.700,00
999 020	EMENDA ESPECIAL FEDERAL	2.000,00	
999 030	FUNDEB 30%		293.900,00
999 092	ALDIR BLANC	35.000,00	35.000,00
999 100	CESSÃO ONEROSA		41.200,00
999 112	EMENDA ESPECIAL FEDERAL		100.000,00
999 200	SALÁRIO EDUCAÇÃO		240.370,00
999 201	PNAE		80.400,00
999 202	PDDE		1.700,00
999 203	PNATE		58.900,00
999 204	OUTROS RECURSOS DO FNDE		6.003.000,00
999 209	PROETE		112.750,00
999 210	PRECATÓRIO DO FUNDEF		6.158.240,00
999 301	SAMU		260.800,00
999 302	CUSTEIO/ATENÇÃO PRIMÁRIA		1.740.600,00
999 304	FARMÁCIA BÁSICA		37.000,00
999 305	SAÚDE BUCAL		316.900,00
999 306	ESTRATÉGIA DE SAÚDE DA FAMÍLIA		355.700,00
999 308	VIGILÂNCIA EM SAÚDE(PFVS)		119.300,00
999 309	FNS INVESTIMENTO - VIGILÂNCIA EM SAÚDE		305.300,00
999 310	AGENTES COMUNITÁRIOS DE SAÚDE - ACS		353.000,00
999 311	PRÓTESE DENTÁRIA		115.200,00
999 312	NASF		75.600,00
999 313	CUSTEIO ESTADUAL DA SAÚDE		226.100,00
999 315	PISO DA ENFERMAGEM	1.500,00	357.570,00
999 320	CONFINACIAMENTO ESTADUAL		318.000,00

(Continua na página seguinte)

**LOA 2025**

**TANQUE DO PIAUÍ - PI**



**PREF MUNIC DE TANQUE DO PIAUI**  
RUA 1º DE OUTUBRO, 168 - CNPJ:01612616/0001-86  
Orçamento Programa - Exercício de 2025  
RECEITA/DESPESA POR CÓDIGO DE APLICAÇÃO

Quadro 19  
Página 2  
Lei: , Data:

Cod.	Descrição	RECEITA PREVISTA	DESPESA PREVISTA
999 400	CORONAVIRUS (COVID-19)		246.600,00
999 401	COF. EST. DA ASSIST. SOCIAL		33.100,00
999 402	COFINANCIAMENTO ESTADUAL		58.150,00
999 404	CUSTEIO SOCIAL		350.000,00
999 410	PNAE		54.700,00
999 411	PDDE		4.500,00
999 417	EMENDA PARLAMENTAR	1.370.000,00	
<b>TOTAL</b>		<b>42.637.400,00</b>	<b>42.637.400,00</b>



**PREF MUNIC DE TANQUE DO PIAUI**  
RUA 1º DE OUTUBRO, 168 - CNPJ:01612616/0001-86  
Orçamento Programa - Exercício de 2025  
RECEITA/DESPESA POR CÓDIGO DE APLICAÇÃO

Quadro 19  
Página 3  
Lei: , Data:

Cod.	Descrição	RECEITA PREVISTA	DESPESA PREVISTA
------	-----------	------------------	------------------

**RECEITA/DESPESA POR FONTE DE RECURSO**

Cod.	Descrição	RECEITA PREVISTA	DESPESA PREVISTA
<b>500</b>	<b>Recursos não Vinculados de Impostos</b>	<b>0,00</b>	<b>19.056.660,00</b>
00	Recursos Ordinarios	0,00	1.755.600,00
00	Recursos Ordinarios	0,00	12.004.560,00
00	Recursos Ordinarios	0,00	10.000,00
00	Recursos Ordinarios	0,00	2.275.200,00
00	Recursos Ordinarios	0,00	32.200,00
00	Recursos Ordinarios	0,00	2.829.100,00
62	Reforma Patrimonial – Alienacao de Bens	0,00	150.000,00
<b>540</b>	<b>Transferências do FUNDEB - Impostos e Transferências de Imposto</b>	<b>0,00</b>	<b>2.962.080,00</b>
00	Recursos Ordinarios	0,00	2.709.580,00
00	Recursos Ordinarios	0,00	252.500,00
<b>541</b>	<b>Transferências do FUNDEB - Complementação da União - VAAF</b>	<b>0,00</b>	<b>772.100,00</b>
00	Recursos Ordinarios	0,00	772.100,00
<b>542</b>	<b>Transferências do FUNDEB - Complementação da União - VAAT</b>	<b>0,00</b>	<b>227.700,00</b>
00	Recursos Ordinarios	0,00	186.300,00
00	Recursos Ordinarios	0,00	41.400,00
<b>543</b>	<b>Transferências do FUNDEB - Complementação da União - VAAR</b>	<b>0,00</b>	<b>55.300,00</b>
00	Recursos Ordinarios	0,00	55.300,00
<b>544</b>	<b>Recursos de Precatórios do FUNDEF</b>	<b>0,00</b>	<b>6.158.240,00</b>
00	Recursos Ordinarios	0,00	6.158.240,00
<b>550</b>	<b>Transferência do Salário-Educação</b>	<b>0,00</b>	<b>240.370,00</b>
00	Recursos Ordinarios	0,00	240.370,00
<b>551</b>	<b>Transferências de Recursos do FNDE referentes ao Programa Dinhe</b>	<b>0,00</b>	<b>1.700,00</b>
00	Recursos Ordinarios	0,00	1.700,00
<b>552</b>	<b>Transferências de Recursos do FNDE referentes ao Programa Nació</b>	<b>0,00</b>	<b>80.400,00</b>
00	Recursos Ordinarios	0,00	80.400,00
<b>553</b>	<b>Transferências de Recursos do FNDE Referentes ao Programa Nació</b>	<b>0,00</b>	<b>58.900,00</b>
00	Recursos Ordinarios	0,00	58.900,00
<b>569</b>	<b>Outras Transferências de Recursos do FNDE</b>	<b>0,00</b>	<b>6.113.000,00</b>
00	Recursos Ordinarios	0,00	110.000,00
00	Recursos Ordinarios	0,00	6.003.000,00
<b>576</b>	<b>Transferências de Recursos dos Estados para programas de educa</b>	<b>0,00</b>	<b>112.750,00</b>
00	Recursos Ordinarios	0,00	112.750,00
<b>600</b>	<b>Transferências Fundo a Fundo de Recursos do SUS provenientes d</b>	<b>0,00</b>	<b>3.011.000,00</b>
00	Recursos Ordinarios	0,00	260.800,00
00	Recursos Ordinarios	0,00	1.740.600,00
00	Recursos Ordinarios	0,00	37.000,00
00	Recursos Ordinarios	0,00	316.900,00
00	Recursos Ordinarios	0,00	355.700,00
00	Recursos Ordinarios	0,00	38.600,00
00	Recursos Ordinarios	0,00	70.600,00
00	Recursos Ordinarios	0,00	115.200,00
00	Recursos Ordinarios	0,00	75.600,00
<b>601</b>	<b>Transferências Fundo a Fundo de Recursos do SUS provenientes d</b>	<b>0,00</b>	<b>305.300,00</b>
00	Recursos Ordinarios	0,00	305.300,00
<b>604</b>	<b>Transferências provenientes do Governo Federal destinadas ao ven</b>	<b>0,00</b>	<b>363.100,00</b>

(Continua na página seguinte)



## LOA 2025

## TANQUE DO PIAUÍ - PI



## PREF MUNIC DE TANQUE DO PIAUI

RUA 1º DE OUTUBRO, 168 - CNPJ:01612616/0001-86

Orçamento Programa - Exercício de 2025

## RECEITA/DESPESA POR CÓDIGO DE APLICAÇÃO

Quadro 19

Página 4

Lei: , Data:

Cod.	Descrição	RECEITA PREVISTA	DESPESA PREVISTA
00	Recursos Ordinarios	0,00	80.700,00
00	Recursos Ordinarios	0,00	282.400,00
<b>605</b>	<b>Assistência financeira da União destinada à complementação ao pa</b>	<b>0,00</b>	<b>357.570,00</b>
00	Recursos Ordinarios	0,00	357.570,00
<b>621</b>	<b>Transferências Fundo a Fundo de Recursos do SUS provenientes d</b>	<b>0,00</b>	<b>544.100,00</b>
00	Recursos Ordinarios	0,00	226.100,00
00	Recursos Ordinarios	0,00	318.000,00
<b>660</b>	<b>Transferência de Recursos do Fundo Nacional de Assistência Socia</b>	<b>0,00</b>	<b>688.900,00</b>
00	Recursos Ordinarios	0,00	50.000,00
00	Recursos Ordinarios	0,00	246.600,00
00	Recursos Ordinarios	0,00	33.100,00
00	Recursos Ordinarios	0,00	300.000,00
00	Recursos Ordinarios	0,00	54.700,00
00	Recursos Ordinarios	0,00	4.500,00
<b>661</b>	<b>Transferência de Recursos dos Fundos Estaduais de Assistência S</b>	<b>0,00</b>	<b>58.150,00</b>
00	Recursos Ordinarios	0,00	58.150,00
<b>700</b>	<b>Outras Transferências de Convênios ou Instrumentos Congêneres c</b>	<b>0,00</b>	<b>1.038.180,00</b>
00	Recursos Ordinarios	0,00	1.038.180,00
<b>701</b>	<b>Outras Transferências de Convênios ou Instrumentos Congêneres c</b>	<b>0,00</b>	<b>41.200,00</b>
00	Recursos Ordinarios	0,00	41.200,00
<b>706</b>	<b>Transferência Especial da União</b>	<b>0,00</b>	<b>300.000,00</b>
00	Recursos Ordinarios	0,00	200.000,00
00	Recursos Ordinarios	0,00	100.000,00
<b>715</b>	<b>Transferências Destinadas ao Setor Cultural - LC nº 195/2022 – Art. 1</b>	<b>0,00</b>	<b>29.700,00</b>
00	Recursos Ordinarios	0,00	29.700,00
<b>716</b>	<b>Transferências Destinadas ao Setor cultural - LC nº 195/2022 – Art. 1</b>	<b>0,00</b>	<b>26.000,00</b>
00	Recursos Ordinarios	0,00	26.000,00
<b>719</b>	<b>Transferências da Política Nacional Aldir Blanc de Fomento à Cultu</b>	<b>0,00</b>	<b>35.000,00</b>
00	Recursos Ordinarios	0,00	35.000,00
TOTAL		0,00	42.637.400,00

NATANAEL SALES DE SOUSA  
PREFEITO MUNICIPAL  
277.027.418-05

(Continua na página seguinte)

**LOA 2025**

**TANQUE DO PIAUÍ - PI**



**PREF MUNIC DE TANQUE DO PIAUI**

RUA 1º DE OUTUBRO, 168 - CNPJ:01612616/0001-86

Orçamento Programa - Exercício de 2025

**RECEITA/DESPESA POR FONTE DE RECURSO DO STN**

Quadro 19C

Página 1

Lei: , Data:

Cod.	Descrição	RECEITA PREVISTA	DESPESA PREVISTA
<b>1</b>	<b>Recursos do Exercício Corrente</b>	<b>42.637.400,00</b>	<b>42.637.400,00</b>
500	Recursos não Vinculados de Impostos (Exerc.Corrente)	19.056.660,00	19.056.660,00
540	Transferências do FUNDEB - Impostos e Transferências de Impostos (Exerc.Corrent	2.962.080,00	2.962.080,00
541	Transferências do FUNDEB - Complementação da União - VAAF (Exerc.Corrente)	772.100,00	772.100,00
542	Transferências do FUNDEB - Complementação da União - VAAT (Exerc.Corrente)	227.700,00	227.700,00
543	Transferências do FUNDEB - Complementação da União - VAAR (Exerc.Corrente)	55.300,00	55.300,00
544	Recursos de Precatórios do FUNDEF (Exerc.Corrente)	6.158.240,00	6.158.240,00
550	Transferência do Salário-Educação (Exerc.Corrente)	240.370,00	240.370,00
551	Transferências de Recursos do FNDE referentes ao Programa Dinheiro Direto na Es	1.700,00	1.700,00
552	Transferências de Recursos do FNDE referentes ao Programa Nacional de Alimenta	80.400,00	80.400,00
553	Transferências de Recursos do FNDE Referentes ao Programa Nacional de Apoio ac	58.900,00	58.900,00
569	Outras Transferências de Recursos do FNDE (Exerc.Corrente)	6.113.000,00	6.113.000,00
576	Transferências de Recursos dos Estados para programas de educação (Exerc.Corre	112.750,00	112.750,00
600	Transf.Fundo a Fundo de Recursos do SUS provenientes do Governo Federal - Bloc	3.011.000,00	3.011.000,00
601	Transf.Fundo a Fundo de Recursos do SUS provenientes do Governo Federal - Bloc	305.300,00	305.300,00
604	Transferências provenientes do Governo Federal destinadas ao vencimento dos age	363.100,00	363.100,00
605	Assistência financeira da União destinada à complementação ao pagamento dos pis	357.570,00	357.570,00
621	Transferências Fundo a Fundo de Recursos do SUS provenientes do Governo Estad	544.100,00	544.100,00
660	Transferência de Recursos do Fundo Nacional de Assistência Social - FNAS (Exerc.t	688.900,00	688.900,00
661	Transferência de Recursos dos Fundos Estaduais de Assistência Social (Exerc.Corr	58.150,00	58.150,00
700	Outras Transferências de Convênios ou Instrumentos Congêneres da União (Exerc.C	1.038.180,00	1.038.180,00
701	Outras Transferências de Convênios ou Instrumentos Congêneres dos Estados (Exe	41.200,00	41.200,00
706	Transferência Especial da União (Exerc.Corrente)	300.000,00	300.000,00
715	Transferências Destinadas ao Setor Cultural - LC nº 195/2022 – Art. 5º - Audiovisual	29.700,00	29.700,00
716	Transferências Destinadas ao Setor cultural - LC nº 195/2022 – Art. 8º - Demais Setc	26.000,00	26.000,00
719	Transferências da Política Nacional Aldir Blanc de Fomento à Cultura - Lei nº 14.399,	35.000,00	35.000,00
<b>TOTAL</b>		<b>42.637.400,00</b>	<b>42.637.400,00</b>

NATANAEL SALES DE SOUSA  
PREFEITO MUNICIPAL  
277.027.418-05

(Continua na página seguinte)



## LOA 2025

## TANQUE DO PIAUÍ - PI



## PREF MUNIC DE TANQUE DO PIAUI

RUA 1º DE OUTUBRO, 168

01612616/0001-86

Exercício: 2025

## COMPARATIVO DA RECEITA ORÇADA COM ARRECADADA

Página 1

Lei: , Data:

CODIGO	ESPECIFICAÇÃO	ORÇADA
01	PREFEITURA MUNICIPAL DE TANQUE DO PIAUI	33.283.700,00
02	FUNDEB - TANQUE DO PIAUI	4.017.180,00
03	FUNDO MUNICIPAL DE SAUDE DE TANQUE DO PIAUI	4.589.070,00
04	FUNDO MUNICIPAL DE ASSISTÊNCIA SOCIAL	747.450,00
TOTAL		42.637.400,00



## PREF MUNIC DE TANQUE DO PIAUI

RUA 1º DE OUTUBRO, 168

01612616/0001-86

Exercício: 2025

## CONSOLIDAÇÃO GERAL DA DESPESA

Lei: , Data:

CODIGO	ESPECIFICAÇÃO	DOTAÇÃO
01	PREFEITURA MUNICIPAL DE TANQUE DO PIAUI	27.614.600,00
02	FUNDEB - TANQUE DO PIAUI	4.017.180,00
03	FUNDO MUNICIPAL DE SAUDE DE TANQUE DO PIAUI	7.560.170,00
04	FUNDO MUNICIPAL DE ASSISTÊNCIA SOCIAL	2.093.450,00
05	CAMARA MUNICIPAL DE TANQUE DO PIAUI	1.352.000,00
TOTAL		42.637.400,00

NATANAEL SALES DE SOUSA  
PREFEITO MUNICIPAL  
277.027.418-05

(Continua na página seguinte)

**LOA 2025**
**TANQUE DO PIAUÍ - PI**

**PREF MUNIC DE TANQUE DO PIAUI**  
 RUA 1º DE OUTUBRO, 168 - CNPJ:01612616/0001-86  
 Orçamento Programa - Exercício de 2025  
**ANÁLISE DA DESPESA EM PORCENTAGEM**

Quadro 22

Página 1

Lei: , Data:

Código	Especificação	Elemento	Modalidade	Grupo	Categoria Econômica
3.0.00.00	DESPESAS CORRENTES	0	0	0	58,7065
3.1.00.00	PESSOAL E ENCARGOS SOCIAIS	0	0	26,0902	0
3.1.90.00	APLICAÇÕES DIRETAS	0	26,0902	0	0
3.1.90.04	CONTRATAÇÃO POR TEMPO DETERMINADO	1,6076	0	0	0
3.1.90.11	VENCIMENTOS E VANTAGENS FIXAS - PESSOAL CIVIL	18,6074	0	0	0
3.1.90.13	OBRIGAÇÕES PATRONAIS	5,2312	0	0	0
3.1.90.16	OUTRAS DESPESAS VARIÁVEIS - PESSOAL CIVIL	0,1555	0	0	0
3.1.90.91	SENTENÇAS JUDICIAIS	0,3617	0	0	0
3.1.90.92	DESPESAS DE EXERCÍCIOS ANTERIORES	0,1152	0	0	0
3.1.90.94	INDENIZAÇÕES E RESTITUIÇÕES TRABALHISTAS	0,0117	0	0	0
3.2.00.00	JUROS E ENCARGOS DA DÍVIDA	0	0	0,4691	0
3.2.90.00	APLICAÇÕES DIRETAS	0	0,4691	0	0
3.2.90.21	JUROS SOBRE A DÍVIDA POR CONTRATO	0,4691	0	0	0
3.3.00.00	OUTRAS DESPESAS CORRENTES	0	0	32,1472	0
3.3.50.00	TRANSFERÊNCIAS A INSTITUIÇÕES PRIVADAS SEM FINS LUCRATIVOS	0	0,0281	0	0
3.3.50.41	CONTRIBUIÇÕES	0,0281	0	0	0
3.3.90.00	APLICAÇÕES DIRETAS	0	32,1191	0	0
3.3.90.14	DIÁRIAS - CIVIL	1,0571	0	0	0
3.3.90.30	MATERIAL DE CONSUMO	9,1457	0	0	0
3.3.90.31	PREMIAÇÕES CULTURAIS, ARTÍSTICAS, CIENTÍFICAS, DESPORTIVAS	0,3206	0	0	0
3.3.90.32	MATERIAL, BEM OU SERVIÇO PARA DISTRIBUIÇÃO GRATUITA	0,1947	0	0	0
3.3.90.33	PASSAGENS E DESPESAS COM LOCOMOÇÃO	2,3477	0	0	0
3.3.90.35	SERVIÇOS DE CONSULTORIA	1,2081	0	0	0
3.3.90.36	OUTROS SERVIÇOS DE TERCEIROS - PESSOA FÍSICA	5,9311	0	0	0
3.3.90.39	OUTROS SERVIÇOS DE TERCEIROS - PESSOA JURÍDICA	10,1483	0	0	0
3.3.90.40	SERVIÇOS DE TECNOLOGIA DA INFORMAÇÃO E COMUNICAÇÃO - PJ	0,6825	0	0	0
3.3.90.47	OBRIGAÇÕES TRIBUTÁRIAS E CONTRIBUTIVAS	0,7636	0	0	0
3.3.90.48	OUTROS AUXÍLIOS FINANCEIROS A PESSOAS FÍSICAS	0,0586	0	0	0
3.3.90.92	DESPESAS DE EXERCÍCIOS ANTERIORES	0,1438	0	0	0
3.3.90.93	INDENIZAÇÕES E RESTITUIÇÕES	0,1173	0	0	0
4.0.00.00	DESPESAS DE CAPITAL	0	0	0	40,5382
4.4.00.00	INVESTIMENTOS	0	0	40,3597	0
4.4.90.00	APLICAÇÕES DIRETAS	0	40,3597	0	0
4.4.90.51	OBRAS E INSTALAÇÕES	33,9757	0	0	0
4.4.90.52	EQUIPAMENTOS E MATERIAL PERMANENTE	6,0273	0	0	0
4.4.90.61	AQUISIÇÃO DE IMÓVEIS	0,3567	0	0	0
4.5.00.00	INVERSÕES FINANCEIRAS	0	0	0,0143	0
4.5.90.00	APLICAÇÕES DIRETAS	0	0,0143	0	0
4.5.90.61	AQUISIÇÃO DE IMÓVEIS	0,0143	0	0	0
4.6.00.00	AMORTIZAÇÃO DA DÍVIDA	0	0	0,1642	0
4.6.90.00	APLICAÇÕES DIRETAS	0	0,1642	0	0
4.6.90.71	PRINCIPAL DA DÍVIDA CONTRATUAL RESGATADO	0,1642	0	0	0
9.0.00.00	RESERVA DE CONTINGÊNCIA	0	0	0	0,7553
9.9.00.00	RESERVA DE CONTINGÊNCIA	0	0	0,7553	0
9.9.99.00	RESERVA DE CONTINGÊNCIA	0	0,7553	0	0
9.9.99.99	RESERVA DE CONTINGÊNCIA	0,7553	0	0	0

(Continua na página seguinte)



## LOA 2025

## TANQUE DO PIAUÍ - PI



**PREF MUNIC DE TANQUE DO PIAUI**  
RUA 1º DE OUTUBRO, 168 - CNPJ:01612616/0001-86  
Orçamento Programa - Exercício de 2025  
**ANÁLISE DA DESPESA EM PORCENTAGEM**

Quadro 22

Página 2

Lei: , Data:

Código	Especificação	Elemento	Modalidade	Grupo	Categoria Econômica
<b>TOTAL</b>					100,00

NATANAEL SALES DE SOUSA  
PREFEITO MUNICIPAL  
277.027.418-05



**PREF MUNIC DE TANQUE DO PIAUI**  
RUA 1º DE OUTUBRO, 168 - CNPJ:01612616/0001-86  
Orçamento Programa - Exercício de 2025  
**QUADRO AUXILIAR DE DETALHAMENTO DA DESPESA**

Página 1

Lei: , Data:

PODER	01	PODER LEGISLATIVO					
ORGÃO	01	CÂMARA MUNICIPAL					
UNIDADE	00	CÂMARA MUNICIPAL					
Aplicação Programada	Proj/Ativ	Finalidade	Categoria	Detalhada	Total Grupo	Total Categ.	Total Func.
		F.R. - C.A.					
INVESTIMENTOS A CARGO DA CÂMARA MUNICIPAL	01.031.0001.1001.0000						90.000,00
4 DESPESAS DE CAPIT					90.000,00	90.000,00	90.000,00
4 INVESTIMENTOS							
OBRAS E INSTALAÇÕES			4.4.90.51.00	60.000,00			
EQUIPAMENTOS E MATERIAL PERMANENTE			4.4.90.52.00	20.000,00			
AQUISIÇÃO DE IMÓVEIS			4.4.90.61.00	10.000,00			
AQUISIÇÃO DE VEICULO AUTOMOTOR	01.031.0001.1002.0000						50.000,00
4 DESPESAS DE CAPIT					50.000,00	50.000,00	50.000,00
4 INVESTIMENTOS							
EQUIPAMENTOS E MATERIAL PERMANENTE			4.4.90.52.00	50.000,00			
MANUTENÇÃO E FUNCIONAMENTO DA CÂMARA MUNICIPAL	01.031.0001.2001.0000						1.212.000,00
3 DESPESAS CORREN					832.000,00	1.212.000,00	
1 PESSOAL E ENCARGOS SOCIAIS							
CONTRATAÇÃO POR TEMPO DETERMINADO			3.1.90.04.00	6.000,00			
VENCIMENTOS E VANTAGENS FIXAS - PESSOAL CIVIL			3.1.90.11.00	700.000,00			
OBRIGAÇÕES PATRONAIS			3.1.90.13.00	120.000,00			
OUTRAS DESPESAS VARIÁVEIS - PESSOAL CIVIL			3.1.90.16.00	2.000,00			
SENTENÇAS JUDICIAIS			3.1.90.91.00	2.000,00			
DESPESAS DE EXERCÍCIOS ANTERIORES			3.1.90.92.00	2.000,00			
3 OUTRAS DESPESAS CORRENTES					380.000,00		
CONTRIBUIÇÕES			3.3.50.41.00	12.000,00			
DIÁRIAS - CIVIL			3.3.90.14.00	32.000,00			
MATERIAL DE CONSUMO			3.3.90.30.00	60.000,00			
PASSAGENS E DESPESAS COM LOCOMOÇÃO			3.3.90.33.00	10.000,00			
SERVIÇOS DE CONSULTORIA			3.3.90.35.00	84.000,00			
OUTROS SERVIÇOS DE TERCEIROS - PESSOA FÍSICA			3.3.90.36.00	48.000,00			
OUTROS SERVIÇOS DE TERCEIROS - PESSOA JURÍDICA			3.3.90.39.00	120.000,00			
SERVIÇOS DE TECNOLOGIA DA INFORMAÇÃO E COMUNICAÇÃO			3.3.90.40.00	12.000,00			
DESPESAS DE EXERCÍCIOS ANTERIORES			3.3.90.92.00	2.000,00			
<b>TOTAL</b>							1.352.000,00

(Continua na página seguinte)



**LOA 2025**

**TANQUE DO PIAUÍ - PI**



**PREF MUNIC DE TANQUE DO PIAUI**  
RUA 1º DE OUTUBRO, 168 - CNPJ:01612616/0001-86

Orçamento Programa - Exercício de 2025

**QUADRO AUXILIAR DE DETALHAMENTO DA DESPESA**

Página 2  
Lei: , Data:

PODER	02	PODER EXECUTIVO					
ORGÃO	01	GABINETE DO PREFEITO					
UNIDADE	00	GABINETE DO PREFEITO					
Aplicacao Programada	Proj/Ativ	Finalidade	Categoria	Detalhada	TotalGrupo	Total Categ.	Total Func.
		F.R. - C.A.					
MANUTENÇÃO DO GABINETE DO PREFEITO	04.122.0011.2003.0000						126.600,00
3	3	DESpesas CORREN				115.600,00	115.600,00
		OUTRAS DESPESAS CORRENTES					
		DIÁRIAS - CIVIL	3.3.90.14.00	44.000,00			
		MATERIAL DE CONSUMO	3.3.90.30.00	11.000,00			
		PASSAGENS E DESPESAS COM LOCOMOÇÃO	3.3.90.33.00	15.000,00			
		SERVIÇOS DE CONSULTORIA	3.3.90.35.00	20.600,00			
		OUTROS SERVIÇOS DE TERCEIROS - PESSOA FÍSICA	3.3.90.36.00	12.000,00			
		OUTROS SERVIÇOS DE TERCEIROS - PESSOA JURÍDICA	3.3.90.39.00	13.000,00			
4	4	DESPESAS DE CAPIT				11.000,00	11.000,00
		INVESTIMENTOS					
		EQUIPAMENTOS E MATERIAL PERMANENTE	4.4.90.52.00	11.000,00			
<b>TOTAL</b>							<b>126.600,00</b>



**PREF MUNIC DE TANQUE DO PIAUI**  
RUA 1º DE OUTUBRO, 168 - CNPJ:01612616/0001-86

Orçamento Programa - Exercício de 2025

**QUADRO AUXILIAR DE DETALHAMENTO DA DESPESA**

Página 3  
Lei: , Data:

PODER	02	PODER EXECUTIVO					
ORGÃO	02	SECRET. MUNIC. DE ADMINISTRAÇÃO E PLANEJAMENTO					
UNIDADE	00	SECRET. MUNIC. DE ADMINISTRAÇÃO E PLANEJAMENTO					
Aplicacao Programada	Proj/Ativ	Finalidade	Categoria	Detalhada	TotalGrupo	Total Categ.	Total Func.
		F.R. - C.A.					
AQUISIÇÃO DE VEICULO AUTOMOTOR	04.122.0011.1002.0000						30.900,00
4	4	DESPESAS DE CAPIT				30.900,00	30.900,00
		INVESTIMENTOS					
		EQUIPAMENTOS E MATERIAL PERMANENTE	4.4.90.52.00	30.900,00			
MANUTENÇÃO DOS SERVIÇOS DE ADMINISTRAÇÃO GERAL	04.122.0011.2005.0000						2.311.700,00
3	1	DESPESAS CORREN				1.005.600,00	2.251.700,00
		PESSOAL E ENCARGOS SOCIAIS					
		CONTRATAÇÃO POR TEMPO DETERMINADO	3.1.90.04.00	13.000,00			
		VENCIMENTOS E VANTAGENS FIXAS - PESSOAL CIVIL	3.1.90.11.00	500.000,00			
		OBRIGAÇÕES PATRONAIS	3.1.90.13.00	310.000,00			
		OUTRAS DESPESAS VARIÁVEIS - PESSOAL CIVIL	3.1.90.16.00	7.000,00			
		SENTENÇAS JUDICIAIS	3.1.90.91.00	150.000,00			
		DESPESAS DE EXERCÍCIOS ANTERIORES	3.1.90.92.00	20.600,00			
		INDENIZAÇÕES E RESTITUIÇÕES TRABALHISTAS	3.1.90.94.00	5.000,00			
3	3	OUTRAS DESPESAS CORRENTES				1.246.100,00	
		DIÁRIAS - CIVIL	3.3.90.14.00	55.000,00			
		MATERIAL DE CONSUMO	3.3.90.30.00	200.000,00			
		PASSAGENS E DESPESAS COM LOCOMOÇÃO	3.3.90.33.00	130.600,00			
		SERVIÇOS DE CONSULTORIA	3.3.90.35.00	280.500,00			
		OUTROS SERVIÇOS DE TERCEIROS - PESSOA FÍSICA	3.3.90.36.00	100.000,00			
		OUTROS SERVIÇOS DE TERCEIROS - PESSOA JURÍDICA	3.3.90.39.00	400.000,00			
		SERVIÇOS DE TECNOLOGIA DA INFORMAÇÃO E COMUNICAÇÃO	3.3.90.40.00	55.000,00			
		DESPESAS DE EXERCÍCIOS ANTERIORES	3.3.90.92.00	25.000,00			
4	4	DESPESAS DE CAPIT				60.000,00	60.000,00
		INVESTIMENTOS					
		EQUIPAMENTOS E MATERIAL PERMANENTE	4.4.90.52.00	60.000,00			
PUBLICAÇÃO DOS ATOS OFICIAIS	04.122.0011.2061.0000						160.000,00
3	3	DESPESAS CORREN				160.000,00	160.000,00
		OUTRAS DESPESAS CORRENTES					
		OUTROS SERVIÇOS DE TERCEIROS - PESSOA JURÍDICA	3.3.90.39.00	160.000,00			
CONTRIBUIÇÃO PARA A APPM	04.122.0011.2062.0000						30.900,00
3	3	DESPESAS CORREN				30.900,00	30.900,00
		OUTRAS DESPESAS CORRENTES					
		OUTROS SERVIÇOS DE TERCEIROS - PESSOA JURÍDICA	3.3.90.39.00	30.900,00			
MANUTENÇÃO DA JUNTA DE SERVIÇO MILITAR	04.122.0011.2063.0000						26.379,00
3	1	DESPESAS CORREN				18.000,00	25.379,00
		PESSOAL E ENCARGOS SOCIAIS					
		VENCIMENTOS E VANTAGENS FIXAS - PESSOAL CIVIL	3.1.90.11.00	18.000,00			
3	3	OUTRAS DESPESAS CORRENTES				7.379,00	
		DIÁRIAS - CIVIL	3.3.90.14.00	2.500,00			
		MATERIAL DE CONSUMO	3.3.90.30.00	2.500,00			
		OUTROS SERVIÇOS DE TERCEIROS - PESSOA FÍSICA	3.3.90.36.00	1.100,00			
		OUTROS SERVIÇOS DE TERCEIROS - PESSOA JURÍDICA	3.3.90.39.00	1.279,00			
4	4	DESPESAS DE CAPIT				1.000,00	1.000,00

(Continua na página seguinte)

**LOA 2025****TANQUE DO PIAUÍ - PI****PREF MUNIC DE TANQUE DO PIAUI**

RUA 1º DE OUTUBRO, 168 - CNPJ:01612616/0001-86

Orçamento Programa - Exercício de 2025

Página 4

**QUADRO AUXILIAR DE DETALHAMENTO DA DESPESA**

Lei: , Data:

PODER	02	PODER EXECUTIVO
ORGÃO	02	SECRET. MUNIC. DE ADMINISTRAÇÃO E PLANEJAMENTO
UNIDADE	00	SECRET. MUNIC. DE ADMINISTRAÇÃO E PLANEJAMENTO

Aplicacao Programada	Proj/Ativ	Finalidade	Categoria	Detalhada	TotalGrupo	Total Categ.	Total Func.
F.R. - C.A.							
MANUTENÇÃO DA JUNTA DE SERVIÇO MILITAR	04.122.0011.2063.0000						26.379,00
4 DESPESAS DE CAPIT						1.000,00	
4 INVESTIMENTOS					1.000,00		
EQUIPAMENTOS E MATERIAL PERMANENTE			4.4.90.52.00	1.000,00			
<b>TOTAL</b>							<b>2.559.879,00</b>

(Continua na página seguinte)

**LOA 2025**
**TANQUE DO PIAUÍ - PI**

**PREF MUNIC DE TANQUE DO PIAUI**

RUA 1º DE OUTUBRO, 168 - CNPJ:01612616/0001-86

Orçamento Programa - Exercício de 2025

Página 5

**QUADRO AUXILIAR DE DETALHAMENTO DA DESPESA**

Lei: , Data:

PODER	02	PODER EXECUTIVO					
ORGÃO	03	SECRETARIA MUNICIPAL DE EDUCAÇÃO					
UNIDADE	00	SECRETARIA MUNICIPAL DE EDUCAÇÃO					
Aplicacao Programada	Proj/Ativ	Finalidade	Categoria	Detalhada	TotalGrupo	Total Categ.	Total Func.
			F.R. - C.A.				
MANUTENÇÃO DA SECRETARIA MUNICIPAL DE EDUCAÇÃO	12.122.0011.2059.0000						423.700,00
3	DESPEAS CORREN					393.700,00	
1	PESSOAL E ENCARGOS SOCIAIS				33.700,00		
	VENCIMENTOS E VANTAGENS FIXAS - PESSOAL CIVIL		3.1.90.11.00	20.600,00			
	OBRIGAÇÕES PATRONAIS		3.1.90.13.00	12.000,00			
	OUTRAS DESPEAS VARIÁVEIS - PESSOAL CIVIL		3.1.90.16.00	1.100,00			
3	OUTRAS DESPEAS CORRENTES				360.000,00		
	DIÁRIAS - CIVIL		3.3.90.14.00	30.000,00			
	MATERIAL DE CONSUMO		3.3.90.30.00	150.000,00			
	PASSAGENS E DESPEAS COM LOCOMOÇÃO		3.3.90.33.00	30.000,00			
	OUTROS SERVIÇOS DE TERCEIROS - PESSOA FÍSICA		3.3.90.36.00	80.000,00			
	OUTROS SERVIÇOS DE TERCEIROS - PESSOA JURÍDICA		3.3.90.39.00	70.000,00			
4	DESPEAS DE CAPIT					30.000,00	
4	INVESTIMENTOS				30.000,00		
	EQUIPAMENTOS E MATERIAL PERMANENTE		4.4.90.52.00	30.000,00			
MANUTENÇÃO DA MERENDA ESCOLAR	12.306.0005.2082.0000						20.600,00
3	DESPEAS CORREN					20.600,00	
1	PESSOAL E ENCARGOS SOCIAIS				20.600,00		
	CONTRATAÇÃO POR TEMPO DETERMINADO		3.1.90.04.00	20.600,00			
AQUISIÇÃO DE VEICULO AUTOMOTOR	12.361.0005.1002.0000						180.900,00
4	DESPEAS DE CAPIT					180.900,00	
4	INVESTIMENTOS				180.900,00		
	EQUIPAMENTOS E MATERIAL PERMANENTE		4.4.90.52.00	30.900,00			
	EQUIPAMENTOS E MATERIAL PERMANENTE		4.4.90.52.00	150.000,00			
CONSTRUÇÃO E AMPLIAÇÃO DE UNIDADE ESCOLARES	12.361.0005.1011.0000						4.815.100,00
4	DESPEAS DE CAPIT					4.815.100,00	
4	INVESTIMENTOS				4.815.100,00		
	OBRAS E INSTALAÇÕES		4.4.90.51.00	150.000,00			
	OBRAS E INSTALAÇÕES		4.4.90.51.00	4.660.100,00			
	AQUISIÇÃO DE IMÓVEIS		4.4.90.61.00	5.000,00			
CONSTRUÇÃO, AMPLIAÇÃO E RECUPERAÇÃO DE UNIDADE ESCOLARES- FUNDEF	12.361.0005.1039.0000						5.262.140,00
4	DESPEAS DE CAPIT					5.262.140,00	
4	INVESTIMENTOS				5.262.140,00		
	OBRAS E INSTALAÇÕES		4.4.90.51.00	4.602.940,00			
	EQUIPAMENTOS E MATERIAL PERMANENTE		4.4.90.52.00	556.200,00			
	AQUISIÇÃO DE IMÓVEIS		4.4.90.61.00	103.000,00			
CONSTRUÇÃO E/OU AMPLIAÇÃO DE QUADRA POLIESPORTIVA EM U. ESCOLARES	12.361.0005.1040.0000						32.600,00
4	DESPEAS DE CAPIT					32.600,00	
4	INVESTIMENTOS				32.600,00		
	OBRAS E INSTALAÇÕES		4.4.90.51.00	20.600,00			
	OBRAS E INSTALAÇÕES		4.4.90.51.00	12.000,00			

(Continua na página seguinte)

## LOA 2025

## TANQUE DO PIAUÍ - PI



## PREF MUNIC DE TANQUE DO PIAUI

RUA 1º DE OUTUBRO, 168 - CNPJ:01612616/0001-86

Orçamento Programa - Exercício de 2025

Página 6

## QUADRO AUXILIAR DE DETALHAMENTO DA DESPESA

Lei: , Data:

PODER	02	PODER EXECUTIVO					
ORGÃO	03	SECRETARIA MUNICIPAL DE EDUCAÇÃO					
UNIDADE	00	SECRETARIA MUNICIPAL DE EDUCAÇÃO					
Aplicação Programada	Proj/Ativ	Finalidade	Categoria	Detalhada	Total Grupo	Total Categ.	Total Func.
			F.R. - C.A.				
CONSTRUÇÃO E/OU AMPLIAÇÃO DE QUADRA POLIESPORTIVA EM U. ESCOLARES		12.361.0005.1040.0000					32.600,00
CONSTRUÇÃO DE CENTRO DE EVENTOS COM EUDITÓRIO		12.361.0005.1053.0000					150.000,00
4	DESPESES DE CAPIT					150.000,00	
4	INVESTIMENTOS				150.000,00		
	OBRAS E INSTALAÇÕES		4.4.90.51.00	150.000,00			
MANUTENÇÃO E DESENVOLVIMENTO DO ENSINO FUNDAMENTAL		12.361.0005.2024.0000					1.802.500,00
3	DESPESES CORREN					1.592.500,00	
1	PESSOAL E ENCARGOS SOCIAIS				626.400,00		
	CONTRATAÇÃO POR TEMPO DETERMINADO		3.1.90.04.00	32.400,00			
	VENCIMENTOS E VANTAGENS FIXAS - PESSOAL CIVIL		3.1.90.11.00	400.000,00			
	OBRIGAÇÕES PATRONAIS		3.1.90.13.00	180.000,00			
	OUTRAS DESPESES VARIÁVEIS - PESSOAL CIVIL		3.1.90.16.00	2.000,00			
	DESPESES DE EXERCÍCIOS ANTERIORES		3.1.90.92.00	12.000,00			
3	OUTRAS DESPESES CORRENTES				966.100,00		
	DIÁRIAS - CIVIL		3.3.90.14.00	15.000,00			
	MATERIAL DE CONSUMO		3.3.90.30.00	250.000,00			
	PREMIAÇÕES CULTURAIS, ARTÍSTICAS, CIENTÍFICAS, DESPORTI		3.3.90.31.00	10.000,00			
	PASSAGENS E DESPESES COM LOCOMOÇÃO		3.3.90.33.00	150.000,00			
	OUTROS SERVIÇOS DE TERCEIROS - PESSOA FÍSICA		3.3.90.36.00	250.000,00			
	OUTROS SERVIÇOS DE TERCEIROS - PESSOA JURÍDICA		3.3.90.39.00	200.000,00			
	SERVIÇOS DE TECNOLOGIA DA INFORMAÇÃO E COMUNICAÇÃO		3.3.90.40.00	90.000,00			
	DESPESES DE EXERCÍCIOS ANTERIORES		3.3.90.92.00	1.100,00			
4	DESPESES DE CAPIT					210.000,00	
4	INVESTIMENTOS				210.000,00		
	EQUIPAMENTOS E MATERIAL PERMANENTE		4.4.90.52.00	60.000,00			
	EQUIPAMENTOS E MATERIAL PERMANENTE		4.4.90.52.00	150.000,00			
MANUTENÇÃO DO SISTEMA MUNICIPAL DE ENSINO - FUNDEF		12.361.0005.2077.0000					896.100,00
3	DESPESES CORREN					690.100,00	
3	OUTRAS DESPESES CORRENTES				690.100,00		
	MATERIAL DE CONSUMO		3.3.90.30.00	309.000,00			
	PASSAGENS E DESPESES COM LOCOMOÇÃO		3.3.90.33.00	123.600,00			
	OUTROS SERVIÇOS DE TERCEIROS - PESSOA FÍSICA		3.3.90.36.00	154.500,00			
	OUTROS SERVIÇOS DE TERCEIROS - PESSOA JURÍDICA		3.3.90.39.00	103.000,00			
4	DESPESES DE CAPIT					206.000,00	
4	INVESTIMENTOS				206.000,00		
	EQUIPAMENTOS E MATERIAL PERMANENTE		4.4.90.52.00	206.000,00			
MANUTENÇÃO DO ENSINO INTEGRAL		12.361.0005.2085.0000					110.000,00
3	DESPESES CORREN					110.000,00	
3	OUTRAS DESPESES CORRENTES				110.000,00		
	MATERIAL DE CONSUMO		3.3.90.30.00	40.000,00			
	OUTROS SERVIÇOS DE TERCEIROS - PESSOA FÍSICA		3.3.90.36.00	15.000,00			
	OUTROS SERVIÇOS DE TERCEIROS - PESSOA JURÍDICA		3.3.90.39.00	35.000,00			
	OUTROS SERVIÇOS DE TERCEIROS - PESSOA JURÍDICA		3.3.90.39.00	20.000,00			

(Continua na página seguinte)

**LOA 2025**

**TANQUE DO PIAUÍ - PI**



**PREF MUNIC DE TANQUE DO PIAUI**  
RUA 1º DE OUTUBRO, 168 - CNPJ:01612616/0001-86

Orçamento Programa - Exercício de 2025

Página 7

**QUADRO AUXILIAR DE DETALHAMENTO DA DESPESA**

Lei: , Data:

PODER	02	PODER EXECUTIVO					
ORGÃO	03	SECRETARIA MUNICIPAL DE EDUCAÇÃO					
UNIDADE	00	SECRETARIA MUNICIPAL DE EDUCAÇÃO					
Aplicacao Programada	Proj/Ativ	Finalidade	Categoria	Detalhada	TotalGrupo	Total Categ.	Total Func.
		F.R. - C.A.					
MANUTENÇÃO DO ENSINO INTEGRAL		12.361.0005.2085.0000					110.000,00
AÇÕES DO PROGRAMA NAC. ALIMENTAÇÃO ESCOLAR - PNAE		12.361.0006.2027.0000					37.400,00
3	DESPESAS CORREN					37.400,00	
3	OUTRAS DESPESAS CORRENTES				37.400,00		
	MATERIAL DE CONSUMO		3.3.90.30.00	37.400,00			
AÇÕES DO PROGRAMA DINHEIRO DIR. NA ESCOLA - PDDE		12.361.0006.2028.0000					1.700,00
3	DESPESAS CORREN					1.200,00	
3	OUTRAS DESPESAS CORRENTES				1.200,00		
	MATERIAL DE CONSUMO		3.3.90.30.00	800,00			
	OUTROS SERVIÇOS DE TERCEIROS - PESSOA FÍSICA		3.3.90.36.00	200,00			
	OUTROS SERVIÇOS DE TERCEIROS - PESSOA JURÍDICA		3.3.90.39.00	200,00			
4	DESPESAS DE CAPIT					500,00	
4	INVESTIMENTOS				500,00		
	EQUIPAMENTOS E MATERIAL PERMANENTE		4.4.90.52.00	500,00			
AÇÕES DO PROGRAMA SALÁRIO EDUCAÇÃO		12.361.0006.2029.0000					240.370,00
3	DESPESAS CORREN					190.000,00	
3	OUTRAS DESPESAS CORRENTES				190.000,00		
	MATERIAL DE CONSUMO		3.3.90.30.00	120.000,00			
	OUTROS SERVIÇOS DE TERCEIROS - PESSOA FÍSICA		3.3.90.36.00	20.000,00			
	OUTROS SERVIÇOS DE TERCEIROS - PESSOA JURÍDICA		3.3.90.39.00	50.000,00			
4	DESPESAS DE CAPIT					50.370,00	
4	INVESTIMENTOS				50.370,00		
	EQUIPAMENTOS E MATERIAL PERMANENTE		4.4.90.52.00	50.370,00			
AÇÕES DO PROGRAMA PNATE		12.361.0006.2031.0000					58.900,00
3	DESPESAS CORREN					58.900,00	
3	OUTRAS DESPESAS CORRENTES				58.900,00		
	MATERIAL DE CONSUMO		3.3.90.30.00	40.000,00			
	PASSAGENS E DESPESAS COM LOCOMOÇÃO		3.3.90.33.00	10.000,00			
	OUTROS SERVIÇOS DE TERCEIROS - PESSOA FÍSICA		3.3.90.36.00	4.000,00			
	OUTROS SERVIÇOS DE TERCEIROS - PESSOA JURÍDICA		3.3.90.39.00	4.900,00			
MANUT. DO PROG. ESTADUAL DE TRANSP. ESCOLAR - PROETE		12.362.0006.2058.0000					112.750,00
3	DESPESAS CORREN					112.750,00	
3	OUTRAS DESPESAS CORRENTES				112.750,00		
	MATERIAL DE CONSUMO		3.3.90.30.00	70.000,00			
	PASSAGENS E DESPESAS COM LOCOMOÇÃO		3.3.90.33.00	5.000,00			
	OUTROS SERVIÇOS DE TERCEIROS - PESSOA FÍSICA		3.3.90.36.00	7.750,00			
	OUTROS SERVIÇOS DE TERCEIROS - PESSOA JURÍDICA		3.3.90.39.00	30.000,00			
MANUTENÇÃO DO ENSINO INFANTIL		12.365.0006.2060.0000					368.500,00
3	DESPESAS CORREN					368.500,00	

(Continua na página seguinte)

## LOA 2025

## TANQUE DO PIAUÍ - PI



## PREF MUNIC DE TANQUE DO PIAUI

RUA 1º DE OUTUBRO, 168 - CNPJ:01612616/0001-86

Orçamento Programa - Exercício de 2025

Página 8

## QUADRO AUXILIAR DE DETALHAMENTO DA DESPESA

Lei: , Data:

PODER	02	PODER EXECUTIVO
ORGÃO	03	SECRETARIA MUNICIPAL DE EDUCAÇÃO
UNIDADE	00	SECRETARIA MUNICIPAL DE EDUCAÇÃO

Aplicacao Programada	Proj/Ativ	Finalidade	Categoria	Detalhada	TotalGrupo	Total Categ.	Total Func.
		F.R. - C.A.					
MANUTENÇÃO DO ENSINO INFANTIL	12.365.0006.2060.0000						368.500,00
3	DESPESAS CORREN					365.500,00	
1	PESSOAL E ENCARGOS SOCIAIS				203.000,00		
	CONTRATAÇÃO POR TEMPO DETERMINADO		3.1.90.04.00	3.000,00			
	VENCIMENTOS E VANTAGENS FIXAS - PESSOAL CIVIL		3.1.90.11.00	100.000,00			
	OBRIGAÇÕES PATRONAIS		3.1.90.13.00	100.000,00			
3	OUTRAS DESPESAS CORRENTES				162.500,00		
	DIÁRIAS - CIVIL		3.3.90.14.00	2.500,00			
	MATERIAL DE CONSUMO		3.3.90.30.00	50.000,00			
	PASSAGENS E DESPESAS COM LOCOMOÇÃO		3.3.90.33.00	3.000,00			
	OUTROS SERVIÇOS DE TERCEIROS - PESSOA FÍSICA		3.3.90.36.00	65.000,00			
	OUTROS SERVIÇOS DE TERCEIROS - PESSOA JURÍDICA		3.3.90.39.00	40.000,00			
	DESPESAS DE EXERCÍCIOS ANTERIORES		3.3.90.92.00	2.000,00			
4	DESPESAS DE CAPIT					3.000,00	
4	INVESTIMENTOS				3.000,00		
	EQUIPAMENTOS E MATERIAL PERMANENTE		4.4.90.52.00	3.000,00			
AÇÕES DO PROGRAMA NAC. ALIM. ESCOLAR - PNAE - PRÉ-ESCOLAR	12.365.0006.2074.0000						20.000,00
3	DESPESAS CORREN					20.000,00	
3	OUTRAS DESPESAS CORRENTES				20.000,00		
	MATERIAL DE CONSUMO		3.3.90.30.00	20.000,00			
AÇÕES DO PROGRAMA NAC. ALIM. ESCOLAR - PNAE - CRECHE	12.365.0006.2075.0000						8.000,00
3	DESPESAS CORREN					8.000,00	
3	OUTRAS DESPESAS CORRENTES				8.000,00		
	MATERIAL DE CONSUMO		3.3.90.30.00	8.000,00			
CONSTRUÇÃO E AMPLIAÇÃO UNIDADES PRÉ-ESCOLARES	12.365.0026.1015.0000						1.180.900,00
4	DESPESAS DE CAPIT					1.180.900,00	
4	INVESTIMENTOS				1.180.900,00		
	OBRAS E INSTALAÇÕES		4.4.90.51.00	150.000,00			
	OBRAS E INSTALAÇÕES		4.4.90.51.00	1.030.900,00			
MANUTENÇÃO DO PROGRAMA BRASIL CARINHOSO	12.365.0026.2071.0000						22.000,00
3	DESPESAS CORREN					22.000,00	
3	OUTRAS DESPESAS CORRENTES				22.000,00		
	MATERIAL DE CONSUMO		3.3.90.30.00	8.000,00			
	OUTROS SERVIÇOS DE TERCEIROS - PESSOA FÍSICA		3.3.90.36.00	5.000,00			
	OUTROS SERVIÇOS DE TERCEIROS - PESSOA JURÍDICA		3.3.90.39.00	9.000,00			
MANUTENÇÃO DO ENSINO DE JOVENS E ADULTOS - EJA	12.366.0006.2033.0000						121.600,00
3	DESPESAS CORREN					115.600,00	

(Continua na página seguinte)

**LOA 2025**
**TANQUE DO PIAUÍ - PI**

**PREF MUNIC DE TANQUE DO PIAUI**

RUA 1º DE OUTUBRO, 168 - CNPJ:01612616/0001-86

Orçamento Programa - Exercício de 2025

Página 9

**QUADRO AUXILIAR DE DETALHAMENTO DA DESPESA**

Lei: , Data:

PODER	02	PODER EXECUTIVO					
ORGÃO	03	SECRETARIA MUNICIPAL DE EDUCAÇÃO					
UNIDADE	00	SECRETARIA MUNICIPAL DE EDUCAÇÃO					
Aplicacao Programada	Proj/Ativ	Finalidade	Categoria	Detalhada	TotalGrupo	Total Categ.	Total Func.
		F.R. - C.A.					
MANUTENÇÃO DO ENSINO DE JOVENS E ADULTOS - EJA	12.366.0006.2033.0000						121.600,00
3	DESPESAS CORREN					115.600,00	
1	PESSOAL E ENCARGOS SOCIAIS				89.100,00		
	CONTRATAÇÃO POR TEMPO DETERMINADO		3.1.90.04.00	9.000,00			
	VENCIMENTOS E VANTAGENS FIXAS - PESSOAL CIVIL		3.1.90.11.00	70.000,00			
	OBRIGAÇÕES PATRONAIS		3.1.90.13.00	9.000,00			
	OUTRAS DESPESAS VARIÁVEIS - PESSOAL CIVIL		3.1.90.16.00	1.100,00			
3	OUTRAS DESPESAS CORRENTES				26.500,00		
	DIÁRIAS - CIVIL		3.3.90.14.00	3.000,00			
	MATERIAL DE CONSUMO		3.3.90.30.00	6.000,00			
	PASSAGENS E DESPESAS COM LOCOMOÇÃO		3.3.90.33.00	2.500,00			
	OUTROS SERVIÇOS DE TERCEIROS - PESSOA FÍSICA		3.3.90.36.00	6.000,00			
	OUTROS SERVIÇOS DE TERCEIROS - PESSOA JURÍDICA		3.3.90.39.00	9.000,00			
4	DESPESAS DE CAPIT					6.000,00	
4	INVESTIMENTOS				6.000,00		
	EQUIPAMENTOS E MATERIAL PERMANENTE		4.4.90.52.00	6.000,00			
AÇÕES DO PROGRAMA NAC. ALIM. ESCOLAR - PNAE - EJA	12.366.0006.2076.0000						15.000,00
3	DESPESAS CORREN					15.000,00	
3	OUTRAS DESPESAS CORRENTES				15.000,00		
	MATERIAL DE CONSUMO		3.3.90.30.00	15.000,00			
MANUTENÇÃO DA EDUCAÇÃO ESPECIAL	12.367.0005.2083.0000						110.000,00
3	DESPESAS CORREN					82.000,00	
3	OUTRAS DESPESAS CORRENTES				82.000,00		
	MATERIAL DE CONSUMO		3.3.90.30.00	25.000,00			
	OUTROS SERVIÇOS DE TERCEIROS - PESSOA FÍSICA		3.3.90.36.00	15.000,00			
	OUTROS SERVIÇOS DE TERCEIROS - PESSOA JURÍDICA		3.3.90.39.00	42.000,00			
4	DESPESAS DE CAPIT					28.000,00	
4	INVESTIMENTOS				28.000,00		
	EQUIPAMENTOS E MATERIAL PERMANENTE		4.4.90.52.00	28.000,00			
CONSTRUÇÃO DE ESTÁDIO E CAMPOS DE FUTEBOL	27.812.0021.1035.0000						206.100,00
4	DESPESAS DE CAPIT					206.100,00	
4	INVESTIMENTOS				206.100,00		
	OBRAS E INSTALAÇÕES		4.4.90.51.00	180.000,00			
	AQUISIÇÃO DE IMÓVEIS		4.4.90.61.00	26.100,00			
CONSTRUÇÃO DE QUADRA DE ESPORTES	27.812.0021.1046.0000						100.000,00
4	DESPESAS DE CAPIT					100.000,00	
4	INVESTIMENTOS				100.000,00		
	OBRAS E INSTALAÇÕES		4.4.90.51.00	100.000,00			
MANUTENÇÃO DAS ATIVIDADES ESPORTIVAS	27.812.0021.2046.0000						236.600,00
3	DESPESAS CORREN					236.600,00	
1	PESSOAL E ENCARGOS SOCIAIS				4.100,00		
	VENCIMENTOS E VANTAGENS FIXAS - PESSOAL CIVIL		3.1.90.11.00	3.000,00			
	OUTRAS DESPESAS VARIÁVEIS - PESSOAL CIVIL		3.1.90.16.00	1.100,00			

(Continua na página seguinte)



## LOA 2025

## TANQUE DO PIAUÍ - PI



## PREF MUNIC DE TANQUE DO PIAUI

RUA 1º DE OUTUBRO, 168 - CNPJ:01612616/0001-86

Orçamento Programa - Exercício de 2025

## QUADRO AUXILIAR DE DETALHAMENTO DA DESPESA

Página 10

Lei: , Data:

PODER	02	PODER EXECUTIVO
ORGÃO	03	SECRETARIA MUNICIPAL DE EDUCAÇÃO
UNIDADE	00	SECRETARIA MUNICIPAL DE EDUCAÇÃO

Aplicação Programada	Proj/Ativ	Finalidade	Categoria	Detalhada	Total Grupo	Total Categ.	Total Func.
		F.R. - C.A.					
MANUTENÇÃO DAS ATIVIDADES ESPORTIVAS	27.812.0021.2046.0000						236.600,00
3 DESPESAS CORREN						236.600,00	
3 OUTRAS DESPESAS CORRENTES					232.500,00		
DIÁRIAS - CIVIL			3.3.90.14.00	2.500,00			
MATERIAL DE CONSUMO			3.3.90.30.00	90.000,00			
PREMIAÇÕES CULTURAIS, ARTÍSTICAS, CIENTÍFICAS, DESPORTI			3.3.90.31.00	30.000,00			
OUTROS SERVIÇOS DE TERCEIROS - PESSOA FÍSICA			3.3.90.36.00	50.000,00			
OUTROS SERVIÇOS DE TERCEIROS - PESSOA JURÍDICA			3.3.90.39.00	60.000,00			
<b>TOTAL</b>							16.533.460,00



## PREF MUNIC DE TANQUE DO PIAUI

RUA 1º DE OUTUBRO, 168 - CNPJ:01612616/0001-86

Orçamento Programa - Exercício de 2025

## QUADRO AUXILIAR DE DETALHAMENTO DA DESPESA

Página 11

Lei: , Data:

PODER	02	PODER EXECUTIVO
ORGÃO	03	SECRETARIA MUNICIPAL DE EDUCAÇÃO
UNIDADE	02	FUNDO DE MANUT. E DES. DO ENSINO BÁSICO - FUNDEB

Aplicação Programada	Proj/Ativ	Finalidade	Categoria	Detalhada	Total Grupo	Total Categ.	Total Func.
		F.R. - C.A.					
AQUISIÇÃO DE VEICULO AUTOMOTOR	12.361.0005.1002.0000						100.000,00
4 DESPESAS DE CAPIT						100.000,00	
4 INVESTIMENTOS					100.000,00		
EQUIPAMENTOS E MATERIAL PERMANENTE			4.4.90.52.00	100.000,00			
CONSTRUÇÃO E AMPLIAÇÃO DE UNIDADES	12.361.0005.1012.0000						44.600,00
4 ESCOLARES-30% FUNDEB						44.600,00	
4 DESPESAS DE CAPIT					43.500,00		
4 INVESTIMENTOS							
OBRAS E INSTALAÇÕES			4.4.90.51.00	40.500,00			
AQUISIÇÃO DE IMÓVEIS			4.4.90.61.00	3.000,00			
5 INVERSÕES FINANCEIRAS					1.100,00		
AQUISIÇÃO DE IMÓVEIS			4.5.90.61.00	1.100,00			
REMUN. DO MAGISTÉRIO-ENSINO FUNDAMENTAL-	12.361.0005.2037.0000						2.716.380,00
3 FUNDEB 70%						2.716.380,00	
1 DESPESAS CORREN					2.716.380,00		
1 PESSOAL E ENCARGOS SOCIAIS							
VENCIMENTOS E VANTAGENS FIXAS - PESSOAL CIVIL			3.1.90.11.00	1.749.440,00			
VENCIMENTOS E VANTAGENS FIXAS - PESSOAL CIVIL			3.1.90.11.00	503.400,00			
VENCIMENTOS E VANTAGENS FIXAS - PESSOAL CIVIL			3.1.90.11.00	30.000,00			
VENCIMENTOS E VANTAGENS FIXAS - PESSOAL CIVIL			3.1.90.11.00	55.300,00			
OBRIGAÇÕES PATRONAIS			3.1.90.13.00	338.440,00			
OBRIGAÇÕES PATRONAIS			3.1.90.13.00	33.700,00			
OBRIGAÇÕES PATRONAIS			3.1.90.13.00	5.000,00			
OUTRAS DESPESAS VARIÁVEIS - PESSOAL CIVIL			3.1.90.16.00	1.100,00			
MANUT. E DESENV. DO ENSINO FUNDAMENTAL -	12.361.0005.2039.0000						51.100,00
3 FUNDEB 30%						44.700,00	
1 DESPESAS CORREN					29.600,00		
1 PESSOAL E ENCARGOS SOCIAIS							
CONTRATAÇÃO POR TEMPO DETERMINADO			3.1.90.04.00	1.100,00			
VENCIMENTOS E VANTAGENS FIXAS - PESSOAL CIVIL			3.1.90.11.00	3.100,00			
OBRIGAÇÕES PATRONAIS			3.1.90.13.00	22.100,00			
OUTRAS DESPESAS VARIÁVEIS - PESSOAL CIVIL			3.1.90.16.00	1.100,00			
SENTENÇAS JUDICIAIS			3.1.90.91.00	1.100,00			
DESPESAS DE EXERCÍCIOS ANTERIORES			3.1.90.92.00	1.100,00			
3 OUTRAS DESPESAS CORRENTES					15.100,00		
DIÁRIAS - CIVIL			3.3.90.14.00	1.100,00			
MATERIAL DE CONSUMO			3.3.90.30.00	5.000,00			
PASSAGENS E DESPESAS COM LOCOMOÇÃO			3.3.90.33.00	2.000,00			
OUTROS SERVIÇOS DE TERCEIROS - PESSOA FÍSICA			3.3.90.36.00	2.000,00			
OUTROS SERVIÇOS DE TERCEIROS - PESSOA JURÍDICA			3.3.90.39.00	2.000,00			
SERVIÇOS DE TECNOLOGIA DA INFORMAÇÃO E COMUNICAÇÃO			3.3.90.40.00	3.000,00			
4 DESPESAS DE CAPIT					6.400,00		6.400,00
4 INVESTIMENTOS					6.400,00		
EQUIPAMENTOS E MATERIAL PERMANENTE			4.4.90.52.00	6.400,00			
CONSTRUÇÃO E AMPL. DE UNIDADES	12.365.0026.1016.0000						7.000,00
4 PRÉ-ESCOLARES-30% FUNDEB						7.000,00	
4 DESPESAS DE CAPIT							

(Continua na página seguinte)

**LOA 2025**
**TANQUE DO PIAUÍ - PI**

**PREF MUNIC DE TANQUE DO PIAUI**

RUA 1º DE OUTUBRO, 168 - CNPJ:01612616/0001-86

Orçamento Programa - Exercício de 2025

Página 12

**QUADRO AUXILIAR DE DETALHAMENTO DA DESPESA**

Lei: , Data:

PODER	02	PODER EXECUTIVO
ORGÃO	03	SECRETARIA MUNICIPAL DE EDUCAÇÃO
UNIDADE	02	FUNDO DE MANUT. E DES. DO ENSINO BÁSICO - FUNDEB

Aplicacao Programada	Proj/Ativ	Finalidade	Categoria	Detalhada	TotalGrupo	Total Categ.	Total Func.
		F.R. - C.A.					
CONSTRUÇÃO E AMPL. DE UNIDADES PRÉ-ESCOLARES-30% FUNDEB	12.365.0026.1016.0000						7.000,00
4	4	DESPESAS DE CAPIT				7.000,00	
		4 INVESTIMENTOS			2.000,00		
		OBRAS E INSTALAÇÕES	4.4.90.51.00	2.000,00			
		5 INVERSÕES FINANCEIRAS			5.000,00		
		AQUISIÇÃO DE IMÓVEIS	4.5.90.61.00	5.000,00			
MANUT. E DESENVIMENTO DO ENSINO INFANTIL - CRECHE - FUNDEB 30%	12.365.0026.2032.0000						20.000,00
3	3	DESPESAS CORREN				18.000,00	
		3 OUTRAS DESPESAS CORRENTES			18.000,00		
		DIÁRIAS - CIVIL	3.3.90.14.00	2.000,00			
		MATERIAL DE CONSUMO	3.3.90.30.00	8.000,00			
		OUTROS SERVIÇOS DE TERCEIROS - PESSOA FÍSICA	3.3.90.36.00	5.000,00			
		OUTROS SERVIÇOS DE TERCEIROS - PESSOA JURÍDICA	3.3.90.39.00	3.000,00			
		4 DESPESAS DE CAPIT				2.000,00	
		4 INVESTIMENTOS			2.000,00		
		EQUIPAMENTOS E MATERIAL PERMANENTE	4.4.90.52.00	2.000,00			
REMUN. DO MAGISTÉRIO-ENSINO INFANTIL - CRECHE - FUNDEB 70%	12.365.0026.2034.0000						396.300,00
3	3	DESPESAS CORREN				396.300,00	
		1 PESSOAL E ENCARGOS SOCIAIS			396.300,00		
		VENCIMENTOS E VANTAGENS FIXAS - PESSOAL CIVIL	3.1.90.11.00	163.300,00			
		VENCIMENTOS E VANTAGENS FIXAS - PESSOAL CIVIL	3.1.90.11.00	60.000,00			
		VENCIMENTOS E VANTAGENS FIXAS - PESSOAL CIVIL	3.1.90.11.00	73.000,00			
		OBRIGAÇÕES PATRONAIS	3.1.90.13.00	70.000,00			
		OBRIGAÇÕES PATRONAIS	3.1.90.13.00	30.000,00			
REMUN. DO MAGISTÉRIO-ENSINO INFANTIL - PRE-ESCOLAR - FUNDEB 70%	12.365.0026.2036.0000						460.500,00
3	3	DESPESAS CORREN				460.500,00	
		1 PESSOAL E ENCARGOS SOCIAIS			460.500,00		
		CONTRATAÇÃO POR TEMPO DETERMINADO	3.1.90.04.00	1.100,00			
		VENCIMENTOS E VANTAGENS FIXAS - PESSOAL CIVIL	3.1.90.11.00	250.000,00			
		VENCIMENTOS E VANTAGENS FIXAS - PESSOAL CIVIL	3.1.90.11.00	120.000,00			
		VENCIMENTOS E VANTAGENS FIXAS - PESSOAL CIVIL	3.1.90.11.00	43.300,00			
		OBRIGAÇÕES PATRONAIS	3.1.90.13.00	41.100,00			
		OBRIGAÇÕES PATRONAIS	3.1.90.13.00	5.000,00			
MANUT. E DESENVIMENTO DO ENSINO INFANTIL - PRÉ-ESCOLAR - FUNDEB 30%	12.365.0026.2038.0000						44.400,00
3	3	DESPESAS CORREN				9.400,00	
		1 PESSOAL E ENCARGOS SOCIAIS			1.100,00		
		CONTRATAÇÃO POR TEMPO DETERMINADO	3.1.90.04.00	1.100,00			
		3 OUTRAS DESPESAS CORRENTES			8.300,00		
		DIÁRIAS - CIVIL	3.3.90.14.00	1.100,00			
		MATERIAL DE CONSUMO	3.3.90.30.00	1.100,00			
		OUTROS SERVIÇOS DE TERCEIROS - PESSOA FÍSICA	3.3.90.36.00	5.000,00			
		OUTROS SERVIÇOS DE TERCEIROS - PESSOA JURÍDICA	3.3.90.39.00	1.100,00			

(Continua na página seguinte)

## LOA 2025

## TANQUE DO PIAUÍ - PI



## PREF MUNIC DE TANQUE DO PIAUI

RUA 1º DE OUTUBRO, 168 - CNPJ:01612616/0001-86

Orçamento Programa - Exercício de 2025

Página 13

## QUADRO AUXILIAR DE DETALHAMENTO DA DESPESA

Lei: , Data:

PODER	02	PODER EXECUTIVO					
ORGÃO	03	SECRETARIA MUNICIPAL DE EDUCAÇÃO					
UNIDADE	02	FUNDO DE MANUT. E DES. DO ENSINO BÁSICO - FUNDEB					
Aplicacao Programada		Proj/Ativ	Finalidade	Categoria	Detalhada	TotalGrupo	Total Categ. Total Func.
			F.R. - C.A.				
MANUT. E DESENVIMENTO DO ENSINO INFANTIL - PRÉ-ESCOLAR - FUNDEB 30%		12.365.0026.2038.0000					44.400,00
4 DESPESAS DE CAPIT							35.000,00
4 INVESTIMENTOS						35.000,00	
EQUIPAMENTOS E MATERIAL PERMANENTE				4.4.90.52.00	35.000,00		
MANUTENÇÃO DO ENSINO DE JOVENS E ADULTOS - 70%		12.366.0005.2067.0000					150.100,00
3 DESPESAS CORREN'							150.100,00
1 PESSOAL E ENCARGOS SOCIAIS						150.100,00	
VENCIMENTOS E VANTAGENS FIXAS - PESSOAL CIVIL				3.1.90.11.00	85.100,00		
VENCIMENTOS E VANTAGENS FIXAS - PESSOAL CIVIL				3.1.90.11.00	30.000,00		
OBRIGAÇÕES PATRONAIS				3.1.90.13.00	10.000,00		
OBRIGAÇÕES PATRONAIS				3.1.90.13.00	25.000,00		
MANUTENÇÃO DO ENSINO DE JOVENS E ADULTOS - 30%		12.366.0005.2068.0000					26.800,00
3 DESPESAS CORREN'							26.800,00
3 OUTRAS DESPESAS CORRENTES						26.800,00	
DIÁRIAS - CIVIL				3.3.90.14.00	1.100,00		
MATERIAL DE CONSUMO				3.3.90.30.00	6.700,00		
PASSAGENS E DESPESAS COM LOCOMOÇÃO				3.3.90.33.00	11.000,00		
OUTROS SERVIÇOS DE TERCEIROS - PESSOA FÍSICA				3.3.90.36.00	3.000,00		
OUTROS SERVIÇOS DE TERCEIROS - PESSOA JURÍDICA				3.3.90.39.00	5.000,00		
TOTAL							4.017.180,00

(Continua na página seguinte)

**LOA 2025**
**TANQUE DO PIAUÍ - PI**

**PREF MUNIC DE TANQUE DO PIAUI**

RUA 1º DE OUTUBRO, 168 - CNPJ:01612616/0001-86

Orçamento Programa - Exercício de 2025

Página 14

**QUADRO AUXILIAR DE DETALHAMENTO DA DESPESA**

Lei: , Data:

PODER	02	PODER EXECUTIVO					
ORGÃO	04	SECRETARIA MUNICIPAL DE SAÃSDE					
UNIDADE	01	FUNDO MUNICIPAL DE SAÃSDE					
Aplicacao Programada	Proj/Ativ	Finalidade	Categoria	Detalhada	TotalGrupo	Total Categ.	Total Func.
		F.R. - C.A.					
AQUISIÇÃO DE VEICULO AUTOMOTOR	10.301.0003.1002.0000						250.000,00
4 DESPESAS DE CAPIT					250.000,00	250.000,00	
4 INVESTIMENTOS							
EQUIPAMENTOS E MATERIAL PERMANENTE			4.4.90.52.00	150.000,00			
EQUIPAMENTOS E MATERIAL PERMANENTE			4.4.90.52.00	100.000,00			
CONSTRUÇÃO E AMPLIAÇÃO DE UNIDADES DE SAÚDE	10.301.0003.1009.0000						292.700,00
4 DESPESAS DE CAPIT					292.700,00	292.700,00	
4 INVESTIMENTOS							
OBRAS E INSTALAÇÕES			4.4.90.51.00	82.400,00			
OBRAS E INSTALAÇÕES			4.4.90.51.00	205.300,00			
AQUISIÇÃO DE IMÓVEIS			4.4.90.61.00	5.000,00			
MANUTENÇÃO DAS AÇÕES DO SAMU	10.301.0003.2049.0000						260.800,00
3 DESPESAS CORREN'						258.800,00	
1 PESSOAL E ENCARGOS SOCIAIS					178.100,00		
CONTRATAÇÃO POR TEMPO DETERMINADO			3.1.90.04.00	100.000,00			
VENCIMENTOS E VANTAGENS FIXAS - PESSOAL CIVIL			3.1.90.11.00	40.000,00			
OBRIGAÇÕES PATRONAIS			3.1.90.13.00	37.000,00			
OUTRAS DESPESAS VARIÁVEIS - PESSOAL CIVIL			3.1.90.16.00	1.100,00			
3 OUTRAS DESPESAS CORRENTES					80.700,00		
DIÁRIAS - CIVIL			3.3.90.14.00	4.000,00			
MATERIAL DE CONSUMO			3.3.90.30.00	18.500,00			
PASSAGENS E DESPESAS COM LOCOMOÇÃO			3.3.90.33.00	1.700,00			
OUTROS SERVIÇOS DE TERCEIROS - PESSOA FÍSICA			3.3.90.36.00	30.900,00			
OUTROS SERVIÇOS DE TERCEIROS - PESSOA JURÍDICA			3.3.90.39.00	20.600,00			
OBRIGAÇÕES TRIBUTÁRIAS E CONTRIBUTIVAS			3.3.90.47.00	5.000,00			
4 DESPESAS DE CAPIT						2.000,00	
4 INVESTIMENTOS					2.000,00		
EQUIPAMENTOS E MATERIAL PERMANENTE			4.4.90.52.00	2.000,00			
MANUTENÇÃO DA ATENÇÃO PRIMÁRIA DE SAÚDE	10.301.0003.2050.0000						1.740.600,00
3 DESPESAS CORREN'						1.714.600,00	
1 PESSOAL E ENCARGOS SOCIAIS					353.000,00		
CONTRATAÇÃO POR TEMPO DETERMINADO			3.1.90.04.00	90.000,00			
VENCIMENTOS E VANTAGENS FIXAS - PESSOAL CIVIL			3.1.90.11.00	100.000,00			
OBRIGAÇÕES PATRONAIS			3.1.90.13.00	150.000,00			
OUTRAS DESPESAS VARIÁVEIS - PESSOAL CIVIL			3.1.90.16.00	9.000,00			
DESPESAS DE EXERCÍCIOS ANTERIORES			3.1.90.92.00	4.000,00			
3 OUTRAS DESPESAS CORRENTES					1.361.600,00		
DIÁRIAS - CIVIL			3.3.90.14.00	10.000,00			
MATERIAL DE CONSUMO			3.3.90.30.00	500.000,00			
PASSAGENS E DESPESAS COM LOCOMOÇÃO			3.3.90.33.00	150.000,00			
OUTROS SERVIÇOS DE TERCEIROS - PESSOA FÍSICA			3.3.90.36.00	255.100,00			
OUTROS SERVIÇOS DE TERCEIROS - PESSOA JURÍDICA			3.3.90.39.00	411.900,00			
SERVIÇOS DE TECNOLOGIA DA INFORMAÇÃO E COMUNICAÇÃO			3.3.90.40.00	12.000,00			
OBRIGAÇÕES TRIBUTÁRIAS E CONTRIBUTIVAS			3.3.90.47.00	20.600,00			
DESPESAS DE EXERCÍCIOS ANTERIORES			3.3.90.92.00	2.000,00			
4 DESPESAS DE CAPIT						26.000,00	

(Continua na página seguinte)

## LOA 2025

## TANQUE DO PIAUÍ - PI



## PREF MUNIC DE TANQUE DO PIAUI

RUA 1º DE OUTUBRO, 168 - CNPJ:01612616/0001-86

Orçamento Programa - Exercício de 2025

Página 15

## QUADRO AUXILIAR DE DETALHAMENTO DA DESPESA

Lei: , Data:

PODER	02	PODER EXECUTIVO
ORGÃO	04	SECRETARIA MUNICIPAL DE SAÃSDE
UNIDADE	01	FUNDO MUNICIPAL DE SAÃSDE

Aplicacao Programada	Proj/Ativ	Finalidade	Categoria	Detalhada	TotalGrupo	Total Categ.	Total Func.
		F.R. - C.A.					
MANUTENÇÃO DA ATENÇÃO PRIMÁRIA DE SAÚDE	10.301.0003.2050.0000						1.740.600,00
4	DESPEAS DE CAPIT					26.000,00	
4	INVESTIMENTOS				26.000,00		
	EQUIPAMENTOS E MATERIAL PERMANENTE		4.4.90.52.00	26.000,00			
MANUTENÇÃO DO FUNDO MUNICIPAL DE SAÚDE - FMS	10.301.0003.2053.0000						2.689.700,00
3	DESPEAS CORREN					2.669.100,00	
1	PESSOAL E ENCARGOS SOCIAIS				1.426.100,00		
	CONTRATAÇÃO POR TEMPO DETERMINADO		3.1.90.04.00	220.000,00			
	VENCIMENTOS E VANTAGENS FIXAS - PESSOAL CIVIL		3.1.90.11.00	900.000,00			
	OBRIGAÇÕES PATRONAIS		3.1.90.13.00	300.000,00			
	OUTRAS DESPEAS VARIÁVEIS - PESSOAL CIVIL		3.1.90.16.00	1.100,00			
	DESPEAS DE EXERCÍCIOS ANTERIORES		3.1.90.92.00	5.000,00			
3	OUTRAS DESPEAS CORRENTES				1.243.000,00		
	DIÁRIAS - CIVIL		3.3.90.14.00	60.000,00			
	MATERIAL DE CONSUMO		3.3.90.30.00	400.000,00			
	PASSAGENS E DESPEAS COM LOCOMOÇÃO		3.3.90.33.00	150.000,00			
	OUTROS SERVIÇOS DE TERCEIROS - PESSOA FÍSICA		3.3.90.36.00	300.000,00			
	OUTROS SERVIÇOS DE TERCEIROS - PESSOA JURÍDICA		3.3.90.39.00	300.000,00			
	SERVIÇOS DE TECNOLOGIA DA INFORMAÇÃO E COMUNICAÇÃO		3.3.90.40.00	15.000,00			
	OBRIGAÇÕES TRIBUTÁRIAS E CONTRIBUTIVAS		3.3.90.47.00	12.000,00			
	DESPEAS DE EXERCÍCIOS ANTERIORES		3.3.90.92.00	6.000,00			
4	DESPEAS DE CAPIT					20.600,00	
4	INVESTIMENTOS				20.600,00		
	EQUIPAMENTOS E MATERIAL PERMANENTE		4.4.90.52.00	20.600,00			
MANUTENÇÃO DO PROGRAMA DE PRÓTESE DENTÁRIA	10.301.0004.2008.0000						115.200,00
3	DESPEAS CORREN					115.200,00	
3	OUTRAS DESPEAS CORRENTES				115.200,00		
	OUTROS SERVIÇOS DE TERCEIROS - PESSOA JURÍDICA		3.3.90.39.00	115.200,00			
PROGRAMA DE AGENTES COMUNITÁRIO DE SAÚDE - PACS	10.301.0004.2019.0000						370.000,00
3	DESPEAS CORREN					368.900,00	
1	PESSOAL E ENCARGOS SOCIAIS				357.500,00		
	CONTRATAÇÃO POR TEMPO DETERMINADO		3.1.90.04.00	32.400,00			
	VENCIMENTOS E VANTAGENS FIXAS - PESSOAL CIVIL		3.1.90.11.00	12.000,00			
	VENCIMENTOS E VANTAGENS FIXAS - PESSOAL CIVIL		3.1.90.11.00	250.000,00			
	OBRIGAÇÕES PATRONAIS		3.1.90.13.00	50.000,00			
	OUTRAS DESPEAS VARIÁVEIS - PESSOAL CIVIL		3.1.90.16.00	12.000,00			
	DESPEAS DE EXERCÍCIOS ANTERIORES		3.1.90.92.00	1.100,00			
3	OUTRAS DESPEAS CORRENTES				11.400,00		
	DIÁRIAS - CIVIL		3.3.90.14.00	2.000,00			
	MATERIAL DE CONSUMO		3.3.90.30.00	3.000,00			
	MATERIAL DE CONSUMO		3.3.90.30.00	1.100,00			
	PASSAGENS E DESPEAS COM LOCOMOÇÃO		3.3.90.33.00	1.100,00			
	OUTROS SERVIÇOS DE TERCEIROS - PESSOA FÍSICA		3.3.90.36.00	2.000,00			
	OUTROS SERVIÇOS DE TERCEIROS - PESSOA FÍSICA		3.3.90.36.00	1.100,00			
	OUTROS SERVIÇOS DE TERCEIROS - PESSOA JURÍDICA		3.3.90.39.00	1.100,00			

(Continua na página seguinte)

**LOA 2025**
**TANQUE DO PIAUÍ - PI**

**PREF MUNIC DE TANQUE DO PIAUI**

RUA 1º DE OUTUBRO, 168 - CNPJ:01612616/0001-86

Orçamento Programa - Exercício de 2025

Página 16

**QUADRO AUXILIAR DE DETALHAMENTO DA DESPESA**

Lei: , Data:

PODER	02	PODER EXECUTIVO					
ORGÃO	04	SECRETARIA MUNICIPAL DE SAÃSDE					
UNIDADE	01	FUNDO MUNICIPAL DE SAÃSDE					
Aplicacao Programada	Proj/Ativ	Finalidade	Categoria	Detalhada	TotalGrupo	Total Categ.	Total Func.
		F.R. - C.A.					
PROGRAMA DE AGENTES COMUNITÁRIO DE SAÚDE - PACS		10.301.0004.2019.0000					370.000,00
4	DESPESAS DE CAPIT					1.100,00	
4	INVESTIMENTOS				1.100,00		
	EQUIPAMENTOS E MATERIAL PERMANENTE		4.4.90.52.00	1.100,00			
ESTRATÉGIA DE SAÚDE DA FAMÍLIA - ESF		10.301.0004.2020.0000					748.270,00
3	DESPESAS CORREN'					745.270,00	
1	PESSOAL E ENCARGOS SOCIAIS				542.170,00		
	CONTRATAÇÃO POR TEMPO DETERMINADO		3.1.90.04.00	18.000,00			
	CONTRATAÇÃO POR TEMPO DETERMINADO		3.1.90.04.00	70.000,00			
	VENCIMENTOS E VANTAGENS FIXAS - PESSOAL CIVIL		3.1.90.11.00	217.500,00			
	VENCIMENTOS E VANTAGENS FIXAS - PESSOAL CIVIL		3.1.90.11.00	187.570,00			
	OBRIGAÇÕES PATRONAIS		3.1.90.13.00	48.000,00			
	OUTRAS DESPESAS VARIÁVEIS - PESSOAL CIVIL		3.1.90.16.00	1.100,00			
3	OUTRAS DESPESAS CORRENTES				203.100,00		
	DIÁRIAS - CIVIL		3.3.90.14.00	1.100,00			
	MATERIAL DE CONSUMO		3.3.90.30.00	5.000,00			
	MATERIAL DE CONSUMO		3.3.90.30.00	9.000,00			
	PASSAGENS E DESPESAS COM LOCOMOÇÃO		3.3.90.33.00	3.000,00			
	OUTROS SERVIÇOS DE TERCEIROS - PESSOA FÍSICA		3.3.90.36.00	30.000,00			
	OUTROS SERVIÇOS DE TERCEIROS - PESSOA FÍSICA		3.3.90.36.00	30.000,00			
	OUTROS SERVIÇOS DE TERCEIROS - PESSOA FÍSICA		3.3.90.36.00	100.000,00			
	OUTROS SERVIÇOS DE TERCEIROS - PESSOA JURÍDICA		3.3.90.39.00	11.000,00			
	OBRIGAÇÕES TRIBUTÁRIAS E CONTRIBUTIVAS		3.3.90.47.00	12.000,00			
	DESPESAS DE EXERCÍCIOS ANTERIORES		3.3.90.92.00	2.000,00			
4	DESPESAS DE CAPIT					3.000,00	
4	INVESTIMENTOS				3.000,00		
	EQUIPAMENTOS E MATERIAL PERMANENTE		4.4.90.52.00	3.000,00			
MANUTENÇÃO DOS ENCARGOS DA SAÚDE - CUSTEIO ESTADUAL		10.301.0004.2021.0000					226.100,00
3	DESPESAS CORREN'					226.100,00	
3	OUTRAS DESPESAS CORRENTES				226.100,00		
	DIÁRIAS - CIVIL		3.3.90.14.00	20.000,00			
	MATERIAL DE CONSUMO		3.3.90.30.00	86.100,00			
	PASSAGENS E DESPESAS COM LOCOMOÇÃO		3.3.90.33.00	20.000,00			
	OUTROS SERVIÇOS DE TERCEIROS - PESSOA FÍSICA		3.3.90.36.00	40.000,00			
	OUTROS SERVIÇOS DE TERCEIROS - PESSOA JURÍDICA		3.3.90.39.00	60.000,00			
PROGRAMA DE SAÚDE BUCAL		10.301.0004.2022.0000					316.900,00
3	DESPESAS CORREN'					301.900,00	
1	PESSOAL E ENCARGOS SOCIAIS				169.600,00		
	CONTRATAÇÃO POR TEMPO DETERMINADO		3.1.90.04.00	5.000,00			
	VENCIMENTOS E VANTAGENS FIXAS - PESSOAL CIVIL		3.1.90.11.00	20.600,00			
	VENCIMENTOS E VANTAGENS FIXAS - PESSOAL CIVIL		3.1.90.11.00	103.000,00			
	OBRIGAÇÕES PATRONAIS		3.1.90.13.00	26.000,00			
	OUTRAS DESPESAS VARIÁVEIS - PESSOAL CIVIL		3.1.90.16.00	15.000,00			

(Continua na página seguinte)

## LOA 2025

## TANQUE DO PIAUÍ - PI



PREF MUNIC DE TANQUE DO PIAUI

RUA 1º DE OUTUBRO, 168 - CNPJ:01612616/0001-86

Orçamento Programa - Exercício de 2025

Página 17

## QUADRO AUXILIAR DE DETALHAMENTO DA DESPESA

Lei: , Data:

PODER	02	PODER EXECUTIVO					
ORGÃO	04	SECRETARIA MUNICIPAL DE SAÃSDE					
UNIDADE	01	FUNDO MUNICIPAL DE SAÃSDE					
Aplicacao Programada	Proj/Ativ	Finalidade	Categoria	Detalhada	TotalGrupo	Total Categ.	Total Func.
		F.R. - C.A.					
PROGRAMA DE SAUDE BUCAL	10.301.0004.2022.0000						316.900,00
3 DESPESAS CORREN						301.900,00	
3 OUTRAS DESPESAS CORRENTES					132.300,00		
DIÁRIAS - CIVIL			3.3.90.14.00	1.100,00			
MATERIAL DE CONSUMO			3.3.90.30.00	20.600,00			
MATERIAL DE CONSUMO			3.3.90.30.00	12.000,00			
PASSAGENS E DESPESAS COM LOCOMOÇÃO			3.3.90.33.00	3.000,00			
OUTROS SERVIÇOS DE TERCEIROS - PESSOA FÍSICA			3.3.90.36.00	45.000,00			
OUTROS SERVIÇOS DE TERCEIROS - PESSOA FÍSICA			3.3.90.36.00	3.000,00			
OUTROS SERVIÇOS DE TERCEIROS - PESSOA JURÍDICA			3.3.90.39.00	20.600,00			
OUTROS SERVIÇOS DE TERCEIROS - PESSOA JURÍDICA			3.3.90.39.00	20.000,00			
OBRIGAÇÕES TRIBUTÁRIAS E CONTRIBUTIVAS			3.3.90.47.00	5.000,00			
DESPESAS DE EXERCÍCIOS ANTERIORES			3.3.90.92.00	2.000,00			
4 DESPESAS DE CAPIT						15.000,00	
4 INVESTIMENTOS					15.000,00		
EQUIPAMENTOS E MATERIAL PERMANENTE			4.4.90.52.00	15.000,00			
COFINANCIAMENTO ESTADUAL DE AÇÕES BÁSICAS DE SAÚDE	10.301.0004.2057.0000						318.000,00
3 DESPESAS CORREN						314.000,00	
3 OUTRAS DESPESAS CORRENTES					314.000,00		
DIÁRIAS - CIVIL			3.3.90.14.00	50.000,00			
MATERIAL DE CONSUMO			3.3.90.30.00	100.000,00			
PASSAGENS E DESPESAS COM LOCOMOÇÃO			3.3.90.33.00	60.000,00			
OUTROS SERVIÇOS DE TERCEIROS - PESSOA FÍSICA			3.3.90.36.00	10.000,00			
OUTROS SERVIÇOS DE TERCEIROS - PESSOA JURÍDICA			3.3.90.39.00	90.000,00			
SERVIÇOS DE TECNOLOGIA DA INFORMAÇÃO E COMUNICAÇÃO			3.3.90.40.00	2.000,00			
DESPESAS DE EXERCÍCIOS ANTERIORES			3.3.90.92.00	2.000,00			
4 DESPESAS DE CAPIT						4.000,00	
4 INVESTIMENTOS					4.000,00		
EQUIPAMENTOS E MATERIAL PERMANENTE			4.4.90.52.00	4.000,00			
AÇÕES DE ASSISTÊNCIA FARMACÊUTICA	10.303.0004.2018.0000						37.000,00
3 DESPESAS CORREN						37.000,00	
3 OUTRAS DESPESAS CORRENTES					37.000,00		
MATERIAL DE CONSUMO			3.3.90.30.00	37.000,00			
AÇÕES DE VIGILÂNCIA SANITÁRIA	10.304.0004.2016.0000						75.600,00
3 DESPESAS CORREN						74.100,00	
1 PESSOAL E ENCARGOS SOCIAIS					43.000,00		
VENCIMENTOS E VANTAGENS FIXAS - PESSOAL CIVIL			3.1.90.11.00	26.000,00			
OBRIGAÇÕES PATRONAIS			3.1.90.13.00	15.000,00			
OUTRAS DESPESAS VARIÁVEIS - PESSOAL CIVIL			3.1.90.16.00	2.000,00			
3 OUTRAS DESPESAS CORRENTES					31.100,00		
DIÁRIAS - CIVIL			3.3.90.14.00	10.000,00			
MATERIAL DE CONSUMO			3.3.90.30.00	6.000,00			
PASSAGENS E DESPESAS COM LOCOMOÇÃO			3.3.90.33.00	2.000,00			
OUTROS SERVIÇOS DE TERCEIROS - PESSOA FÍSICA			3.3.90.36.00	2.000,00			
OUTROS SERVIÇOS DE TERCEIROS - PESSOA JURÍDICA			3.3.90.39.00	10.000,00			
DESPESAS DE EXERCÍCIOS ANTERIORES			3.3.90.92.00	1.100,00			
4 DESPESAS DE CAPIT						1.500,00	

(Continua na página seguinte)



**LOA 2025**
**TANQUE DO PIAUÍ - PI**

**PREF MUNIC DE TANQUE DO PIAUI**

RUA 1º DE OUTUBRO, 168 - CNPJ:01612616/0001-86

Orçamento Programa - Exercício de 2025

Página 18

**QUADRO AUXILIAR DE DETALHAMENTO DA DESPESA**

Lei: , Data:

PODER	02	PODER EXECUTIVO
ORGÃO	04	SECRETARIA MUNICIPAL DE SAÃSDE
UNIDADE	01	FUNDO MUNICIPAL DE SAÃSDE

Aplicacao Programada	Proj/Ativ	Finalidade	Categoria	Detalhada	TotalGrupo	Total Categ.	Total Func.
		F.R. - C.A.					
AÇÕES DE VIGILÂNCIA SANITÁRIA	10.304.0004.2016.0000						75.600,00
4 DESPESAS DE CAPIT						1.500,00	
4 INVESTIMENTOS					1.500,00		
EQUIPAMENTOS E MATERIAL PERMANENTE			4.4.90.52.00	1.500,00			
AÇÕES DE VIGILÂNCIA EM SAÚDE	10.305.0004.2017.0000					118.200,00	119.300,00
3 DESPESAS CORREN'					105.700,00		
1 PESSOAL E ENCARGOS SOCIAIS							
VENCIMENTOS E VANTAGENS FIXAS - PESSOAL CIVIL			3.1.90.11.00	80.700,00			
OBRIGAÇÕES PATRONAIS			3.1.90.13.00	25.000,00			
3 OUTRAS DESPESAS CORRENTES					12.500,00		
DIÁRIAS - CIVIL			3.3.90.14.00	3.000,00			
MATERIAL DE CONSUMO			3.3.90.30.00	3.000,00			
PASSAGENS E DESPESAS COM LOCOMOÇÃO			3.3.90.33.00	3.000,00			
OUTROS SERVIÇOS DE TERCEIROS - PESSOA FÍSICA			3.3.90.36.00	1.500,00			
OUTROS SERVIÇOS DE TERCEIROS - PESSOA JURÍDICA			3.3.90.39.00	2.000,00			
4 DESPESAS DE CAPIT						1.100,00	
4 INVESTIMENTOS					1.100,00		
EQUIPAMENTOS E MATERIAL PERMANENTE			4.4.90.52.00	1.100,00			
<b>TOTAL</b>							<b>7.560.170,00</b>

**PREF MUNIC DE TANQUE DO PIAUI**

RUA 1º DE OUTUBRO, 168 - CNPJ:01612616/0001-86

Orçamento Programa - Exercício de 2025

Página 19

**QUADRO AUXILIAR DE DETALHAMENTO DA DESPESA**

Lei: , Data:

PODER	02	PODER EXECUTIVO
ORGÃO	04	SECRETARIA MUNICIPAL DE SAÃSDE
UNIDADE	02	SECRETARIA MUNICIPAL DE SAUDE

Aplicacao Programada	Proj/Ativ	Finalidade	Categoria	Detalhada	TotalGrupo	Total Categ.	Total Func.
		F.R. - C.A.					
MANUTENÇÃO DA SECRETARIA MUNICIPAL DE SAÚDE	10.301.0003.2035.0000						32.200,00
3 DESPESAS CORREN'						32.200,00	
1 PESSOAL E ENCARGOS SOCIAIS					15.000,00		
VENCIMENTOS E VANTAGENS FIXAS - PESSOAL CIVIL			3.1.90.11.00	12.000,00			
OBRIGAÇÕES PATRONAIS			3.1.90.13.00	3.000,00			
3 OUTRAS DESPESAS CORRENTES					17.200,00		
MATERIAL DE CONSUMO			3.3.90.30.00	15.000,00			
OUTROS SERVIÇOS DE TERCEIROS - PESSOA FÍSICA			3.3.90.36.00	1.100,00			
OUTROS SERVIÇOS DE TERCEIROS - PESSOA JURÍDICA			3.3.90.39.00	1.100,00			
<b>TOTAL</b>							<b>32.200,00</b>

(Continua na página seguinte)

## LOA 2025

## TANQUE DO PIAUÍ - PI



## PREF MUNIC DE TANQUE DO PIAUI

RUA 1º DE OUTUBRO, 168 - CNPJ:01612616/0001-86

Orçamento Programa - Exercício de 2025

Página 20

## QUADRO AUXILIAR DE DETALHAMENTO DA DESPESA

Lei: , Data:

PODER	02	PODER EXECUTIVO					
ORGÃO	05	SECRET. MUN. DE ASSIST. SOCIAL E A. COMUNITÁRIA					
UNIDADE	01	FUNDO MUNICIPAL DE ASSISTÊNCIA SOCIAL					
Aplicacao Programada	Proj/Ativ	Finalidade	Categoria	Detalhada	TotalGrupo	Total Categ.	Total Func.
		F.R. - C.A.					
AQUISIÇÃO DE VEICULO AUTOMOTOR	08.244.0024.1002.0000						80.000,00
4 DESPESAS DE CAPIT						80.000,00	
4 INVESTIMENTOS					80.000,00		
EQUIPAMENTOS E MATERIAL PERMANENTE			4.4.90.52.00	80.000,00			
CONST. DO CENTRO DE REFERÊNCIA DA ASSIST. SOCIAL - CRAS	08.244.0024.1008.0000						70.000,00
4 DESPESAS DE CAPIT						70.000,00	
4 INVESTIMENTOS					70.000,00		
OBRAS E INSTALAÇÕES			4.4.90.51.00	70.000,00			
SIGTV - CUSTEIO DA REDE DE SERVIÇOS DO SUAS	08.244.0024.2009.0000						350.000,00
3 DESPESAS CORREN						350.000,00	
3 OUTRAS DESPESAS CORRENTES					350.000,00		
MATERIAL DE CONSUMO			3.3.90.30.00	80.000,00			
PREMIAÇÕES CULTURAIS, ARTÍSTICAS, CIENTÍFICAS, DESPORTI			3.3.90.31.00	15.000,00			
MATERIAL, BEM OU SERVIÇO PARA DISTRIBUIÇÃO GRATUITA			3.3.90.32.00	35.000,00			
OUTROS SERVIÇOS DE TERCEIROS - PESSOA FÍSICA			3.3.90.36.00	100.000,00			
OUTROS SERVIÇOS DE TERCEIROS - PESSOA JURÍDICA			3.3.90.39.00	110.000,00			
SERVIÇOS DE TECNOLOGIA DA INFORMAÇÃO E COMUNICAÇÃO			3.3.90.40.00	10.000,00			
MANUTENÇÃO DO FUNDO MUNICIPAL DE ASSISTÊNCIA SOCIAL	08.244.0024.2010.0000						914.100,00
3 DESPESAS CORREN						874.100,00	
1 PESSOAL E ENCARGOS SOCIAIS					359.100,00		
CONTRATAÇÃO POR TEMPO DETERMINADO			3.1.90.04.00	20.600,00			
VENCIMENTOS E VANTAGENS FIXAS - PESSOAL CIVIL			3.1.90.11.00	216.300,00			
OBRIGAÇÕES PATRONAIS			3.1.90.13.00	120.000,00			
OUTRAS DESPESAS VARIÁVEIS - PESSOAL CIVIL			3.1.90.16.00	1.100,00			
DESPESAS DE EXERCÍCIOS ANTERIORES			3.1.90.92.00	1.100,00			
3 OUTRAS DESPESAS CORRENTES					515.000,00		
DIÁRIAS - CIVIL			3.3.90.14.00	7.000,00			
MATERIAL DE CONSUMO			3.3.90.30.00	160.000,00			
MATERIAL, BEM OU SERVIÇO PARA DISTRIBUIÇÃO GRATUITA			3.3.90.32.00	15.000,00			
PASSAGENS E DESPESAS COM LOCOMOÇÃO			3.3.90.33.00	40.000,00			
OUTROS SERVIÇOS DE TERCEIROS - PESSOA FÍSICA			3.3.90.36.00	150.000,00			
OUTROS SERVIÇOS DE TERCEIROS - PESSOA JURÍDICA			3.3.90.39.00	100.000,00			
SERVIÇOS DE TECNOLOGIA DA INFORMAÇÃO E COMUNICAÇÃO			3.3.90.40.00	25.000,00			
OBRIGAÇÕES TRIBUTÁRIAS E CONTRIBUTIVAS			3.3.90.47.00	9.000,00			
DESPESAS DE EXERCÍCIOS ANTERIORES			3.3.90.92.00	9.000,00			
4 DESPESAS DE CAPIT						40.000,00	
4 INVESTIMENTOS					40.000,00		
EQUIPAMENTOS E MATERIAL PERMANENTE			4.4.90.52.00	40.000,00			
MANUTENÇÃO DAS AÇÕES DO PROGRAMA BPC	08.244.0024.2011.0000						4.500,00
3 DESPESAS CORREN						4.500,00	
3 OUTRAS DESPESAS CORRENTES					4.500,00		
MATERIAL DE CONSUMO			3.3.90.30.00	1.500,00			
OUTROS SERVIÇOS DE TERCEIROS - PESSOA FÍSICA			3.3.90.36.00	3.000,00			

(Continua na página seguinte)

**LOA 2025**
**TANQUE DO PIAUÍ - PI**

**PREF MUNIC DE TANQUE DO PIAUI**

RUA 1º DE OUTUBRO, 168 - CNPJ:01612616/0001-86

Orçamento Programa - Exercício de 2025

Página 21

**QUADRO AUXILIAR DE DETALHAMENTO DA DESPESA**

Lei: , Data:

PODER	02	PODER EXECUTIVO					
ORGÃO	05	SECRET. MUN. DE ASSIST. SOCIAL E A. COMUNITÁRIA					
UNIDADE	01	FUNDO MUNICIPAL DE ASSISTÂNCIA SOCIAL					
Aplicacao Programada	Proj/Ativ	Finalidade	Categoria	Detalhada	TotalGrupo	Total Categ.	Total Func.
		F.R. - C.A.					
INDICE DE GESTÃO DESCENTRALIZADA-BOLSA FAMILIA - IGDBF		08.244.0024.2012.0000					33.100,00
3	DESPESAS CORREN'					30.600,00	
1	PESSOAL E ENCARGOS SOCIAIS				7.100,00		
	CONTRATAÇÃO POR TEMPO DETERMINADO		3.1.90.04.00	3.000,00			
	VENCIMENTOS E VANTAGENS FIXAS - PESSOAL CIVIL		3.1.90.11.00	3.000,00			
	OUTRAS DESPESAS VARIÁVEIS - PESSOAL CIVIL		3.1.90.16.00	1.100,00			
3	OUTRAS DESPESAS CORRENTES				23.500,00		
	DIÁRIAS - CIVIL		3.3.90.14.00	1.500,00			
	MATERIAL DE CONSUMO		3.3.90.30.00	9.000,00			
	PASSAGENS E DESPESAS COM LOCOMOÇÃO		3.3.90.33.00	2.500,00			
	OUTROS SERVIÇOS DE TERCEIROS - PESSOA FÍSICA		3.3.90.36.00	8.000,00			
	OUTROS SERVIÇOS DE TERCEIROS - PESSOA JURÍDICA		3.3.90.39.00	2.500,00			
4	DESPESAS DE CAPIT					2.500,00	
4	INVESTIMENTOS				2.500,00		
	EQUIPAMENTOS E MATERIAL PERMANENTE		4.4.90.52.00	2.500,00			
GESTÃO DESCENTRALIZADA DE ASSISTENCIA SOCIAL - IGD SUAS		08.244.0024.2013.0000					54.700,00
3	DESPESAS CORREN'					53.600,00	
1	PESSOAL E ENCARGOS SOCIAIS				25.100,00		
	CONTRATAÇÃO POR TEMPO DETERMINADO		3.1.90.04.00	12.000,00			
	VENCIMENTOS E VANTAGENS FIXAS - PESSOAL CIVIL		3.1.90.11.00	12.000,00			
	OUTRAS DESPESAS VARIÁVEIS - PESSOAL CIVIL		3.1.90.16.00	1.100,00			
3	OUTRAS DESPESAS CORRENTES				28.500,00		
	DIÁRIAS - CIVIL		3.3.90.14.00	4.000,00			
	MATERIAL DE CONSUMO		3.3.90.30.00	9.000,00			
	PASSAGENS E DESPESAS COM LOCOMOÇÃO		3.3.90.33.00	2.500,00			
	OUTROS SERVIÇOS DE TERCEIROS - PESSOA FÍSICA		3.3.90.36.00	10.000,00			
	OUTROS SERVIÇOS DE TERCEIROS - PESSOA JURÍDICA		3.3.90.39.00	3.000,00			
4	DESPESAS DE CAPIT					1.100,00	
4	INVESTIMENTOS				1.100,00		
	EQUIPAMENTOS E MATERIAL PERMANENTE		4.4.90.52.00	1.100,00			
MANUT. DOS PROG. DEESENV. NO CENTRO DE REFERENCIA DA ASSISTENCIA SOCIAL - CRAS		08.244.0024.2014.0000					246.600,00
3	DESPESAS CORREN'					238.600,00	
1	PESSOAL E ENCARGOS SOCIAIS				45.600,00		
	CONTRATAÇÃO POR TEMPO DETERMINADO		3.1.90.04.00	12.000,00			
	VENCIMENTOS E VANTAGENS FIXAS - PESSOAL CIVIL		3.1.90.11.00	16.500,00			
	OBRIGAÇÕES PATRONAIS		3.1.90.13.00	16.000,00			
	OUTRAS DESPESAS VARIÁVEIS - PESSOAL CIVIL		3.1.90.16.00	1.100,00			
3	OUTRAS DESPESAS CORRENTES				193.000,00		
	DIÁRIAS - CIVIL		3.3.90.14.00	5.000,00			
	MATERIAL DE CONSUMO		3.3.90.30.00	75.000,00			
	PASSAGENS E DESPESAS COM LOCOMOÇÃO		3.3.90.33.00	2.000,00			
	OUTROS SERVIÇOS DE TERCEIROS - PESSOA FÍSICA		3.3.90.36.00	95.000,00			
	OUTROS SERVIÇOS DE TERCEIROS - PESSOA JURÍDICA		3.3.90.39.00	10.000,00			
	SERVIÇOS DE TECNOLOGIA DA INFORMAÇÃO E COMUNICAÇÃO		3.3.90.40.00	2.000,00			
	OBRIGAÇÕES TRIBUTÁRIAS E CONTRIBUTIVAS		3.3.90.47.00	2.000,00			
	DESPESAS DE EXERCÍCIOS ANTERIORES		3.3.90.92.00	2.000,00			
4	DESPESAS DE CAPIT					8.000,00	

(Continua na página seguinte)

## LOA 2025

## TANQUE DO PIAUÍ - PI



## PREF MUNIC DE TANQUE DO PIAUI

RUA 1º DE OUTUBRO, 168 - CNPJ:01612616/0001-86

Orçamento Programa - Exercício de 2025

Página 22

## QUADRO AUXILIAR DE DETALHAMENTO DA DESPESA

Lei: , Data:

PODER	02	PODER EXECUTIVO					
ORGÃO	05	SECRET. MUN. DE ASSIST. SOCIAL E A. COMUNITÁRIA					
UNIDADE	01	FUNDO MUNICIPAL DE ASSISTÂNCIA SOCIAL					
Aplicacao Programada	Proj/Ativ	Finalidade	Categoria	Detalhada	TotalGrupo	Total Categ.	Total Func.
		F.R. - C.A.					
MANUT. DOS PROG. DEESEN. NO CENTRO DE REFERENCIA DA ASSISTENCIA SOCIAL - CRAS	08.244.0024.2014.0000						246.600,00
4 DESPESAS DE CAPIT						8.000,00	
4 INVESTIMENTOS					8.000,00		
EQUIPAMENTOS E MATERIAL PERMANENTE			4.4.90.52.00	8.000,00			
ENCARGOS COM PESSOAS CARENTES	08.244.0024.2023.0000					89.000,00	89.000,00
3 DESPESAS CORREN'						89.000,00	
3 OUTRAS DESPESAS CORRENTES					89.000,00		
MATERIAL DE CONSUMO			3.3.90.30.00	10.000,00			
MATERIAL, BEM OU SERVIÇO PARA DISTRIBUIÇÃO GRATUITA			3.3.90.32.00	12.000,00			
PASSAGENS E DESPESAS COM LOCOMOÇÃO			3.3.90.33.00	5.000,00			
OUTROS SERVIÇOS DE TERCEIROS - PESSOA FÍSICA			3.3.90.36.00	12.000,00			
OUTROS SERVIÇOS DE TERCEIROS - PESSOA JURÍDICA			3.3.90.39.00	50.000,00			
MANUTENÇÃO DO CONSELHO TUTELAR	08.244.0024.2064.0000					160.000,00	162.000,00
3 DESPESAS CORREN'						160.000,00	
1 PESSOAL E ENCARGOS SOCIAIS					120.000,00		
VENCIMENTOS E VANTAGENS FIXAS - PESSOAL CIVIL			3.1.90.11.00	120.000,00			
3 OUTRAS DESPESAS CORRENTES					40.000,00		
DIÁRIAS - CIVIL			3.3.90.14.00	10.000,00			
MATERIAL DE CONSUMO			3.3.90.30.00	5.000,00			
PASSAGENS E DESPESAS COM LOCOMOÇÃO			3.3.90.33.00	5.000,00			
OUTROS SERVIÇOS DE TERCEIROS - PESSOA FÍSICA			3.3.90.36.00	15.000,00			
OUTROS SERVIÇOS DE TERCEIROS - PESSOA JURÍDICA			3.3.90.39.00	5.000,00			
4 DESPESAS DE CAPIT						2.000,00	2.000,00
4 INVESTIMENTOS					2.000,00		
EQUIPAMENTOS E MATERIAL PERMANENTE			4.4.90.52.00	2.000,00			
ENCARGOS COM O CONSELHO MUNICIPAL DE ASSISTENCIA SOCIAL	08.244.0024.2065.0000					6.300,00	6.300,00
3 DESPESAS CORREN'						6.300,00	
3 OUTRAS DESPESAS CORRENTES					6.300,00		
DIÁRIAS - CIVIL			3.3.90.14.00	3.000,00			
MATERIAL DE CONSUMO			3.3.90.30.00	1.100,00			
OUTROS SERVIÇOS DE TERCEIROS - PESSOA FÍSICA			3.3.90.36.00	1.100,00			
OUTROS SERVIÇOS DE TERCEIROS - PESSOA JURÍDICA			3.3.90.39.00	1.100,00			
PROGRAMA DE APOIO ÀS GESTANTES	08.244.0025.2006.0000					25.000,00	25.000,00
3 DESPESAS CORREN'						25.000,00	
3 OUTRAS DESPESAS CORRENTES					25.000,00		
MATERIAL DE CONSUMO			3.3.90.30.00	9.000,00			
MATERIAL, BEM OU SERVIÇO PARA DISTRIBUIÇÃO GRATUITA			3.3.90.32.00	16.000,00			
COFINANCIAMENTO ESTADUAL DA ASSISTENCIA SOCIAL	08.244.0025.2073.0000					18.150,00	58.150,00
3 DESPESAS CORREN'						18.150,00	56.150,00
1 PESSOAL E ENCARGOS SOCIAIS							
CONTRATAÇÃO POR TEMPO DETERMINADO			3.1.90.04.00	3.150,00			
VENCIMENTOS E VANTAGENS FIXAS - PESSOAL CIVIL			3.1.90.11.00	15.000,00			

(Continua na página seguinte)

**LOA 2025**
**TANQUE DO PIAUÍ - PI**

**PREF MUNIC DE TANQUE DO PIAUI**

RUA 1º DE OUTUBRO, 168 - CNPJ:01612616/0001-86

Orçamento Programa - Exercício de 2025

Página 23

**QUADRO AUXILIAR DE DETALHAMENTO DA DESPESA**

Lei: , Data:

PODER	02	PODER EXECUTIVO
ORGÃO	05	SECRET. MUN. DE ASSIST. SOCIAL E A. COMUNITÁRIA
UNIDADE	01	FUNDO MUNICIPAL DE ASSISTÊNCIA SOCIAL

Aplicacao Programada	Proj/Ativ	Finalidade	Categoria	Detalhada	TotalGrupo	Total Categ.	Total Func.
		F.R. - C.A.					
COFINANCIAMENTO ESTADUAL DA ASSISTENCIA SOCIAL	08.244.0025.2073.0000						58.150,00
3	3	DESPESAS CORREN'				56.150,00	
		3	OUTRAS DESPESAS CORRENTES		38.000,00		
			DIÁRIAS - CIVIL	3.3.90.14.00	3.000,00		
			MATERIAL DE CONSUMO	3.3.90.30.00	12.000,00		
			PASSAGENS E DESPESAS COM LOCOMOÇÃO	3.3.90.33.00	3.000,00		
			OUTROS SERVIÇOS DE TERCEIROS - PESSOA FÍSICA	3.3.90.36.00	5.000,00		
			OUTROS SERVIÇOS DE TERCEIROS - PESSOA JURÍDICA	3.3.90.39.00	15.000,00		
4	4	DESPESAS DE CAPIT				2.000,00	
		4	INVESTIMENTOS		2.000,00		
			EQUIPAMENTOS E MATERIAL PERMANENTE	4.4.90.52.00	2.000,00		
<b>TOTAL</b>							<b>2.093.450,00</b>

**PREF MUNIC DE TANQUE DO PIAUI**

RUA 1º DE OUTUBRO, 168 - CNPJ:01612616/0001-86

Orçamento Programa - Exercício de 2025

Página 24

**QUADRO AUXILIAR DE DETALHAMENTO DA DESPESA**

Lei: , Data:

PODER	02	PODER EXECUTIVO
ORGÃO	05	SECRET. MUN. DE ASSIST. SOCIAL E A. COMUNITÁRIA
UNIDADE	02	SECRET. MUNIC. DE ASSIST. SOCIAL DE AÇÃO COMUNITARIA

Aplicacao Programada	Proj/Ativ	Finalidade	Categoria	Detalhada	TotalGrupo	Total Categ.	Total Func.
		F.R. - C.A.					
MANUTENÇÃO DA SECRET. DE ASSIST. SOCIAL E AÇÃO COMUNITÁRIA	08.244.0024.2066.0000						145.800,00
3	1	DESPESAS CORREN'				140.800,00	
		1	PESSOAL E ENCARGOS SOCIAIS		27.100,00		
			CONTRATAÇÃO POR TEMPO DETERMINADO	3.1.90.04.00	3.000,00		
			VENCIMENTOS E VANTAGENS FIXAS - PESSOAL CIVIL	3.1.90.11.00	12.000,00		
			OBRIGAÇÕES PATRONAIS	3.1.90.13.00	11.000,00		
			DESPESAS DE EXERCÍCIOS ANTERIORES	3.1.90.92.00	1.100,00		
	3	OUTRAS DESPESAS CORRENTES			113.700,00		
			DIÁRIAS - CIVIL	3.3.90.14.00	1.100,00		
			MATERIAL DE CONSUMO	3.3.90.30.00	35.000,00		
			MATERIAL, BEM OU SERVIÇO PARA DISTRIBUIÇÃO GRATUITA	3.3.90.32.00	5.000,00		
			PASSAGENS E DESPESAS COM LOCOMOÇÃO	3.3.90.33.00	1.500,00		
			OUTROS SERVIÇOS DE TERCEIROS - PESSOA FÍSICA	3.3.90.36.00	25.000,00		
			OUTROS SERVIÇOS DE TERCEIROS - PESSOA JURÍDICA	3.3.90.39.00	45.000,00		
			DESPESAS DE EXERCÍCIOS ANTERIORES	3.3.90.92.00	1.100,00		
4	4	DESPESAS DE CAPIT				5.000,00	
		4	INVESTIMENTOS		5.000,00		
			EQUIPAMENTOS E MATERIAL PERMANENTE	4.4.90.52.00	5.000,00		
<b>TOTAL</b>							<b>145.800,00</b>

(Continua na página seguinte)

## LOA 2025

## TANQUE DO PIAUÍ - PI



## PREF MUNIC DE TANQUE DO PIAUI

RUA 1º DE OUTUBRO, 168 - CNPJ:01612616/0001-86

Orçamento Programa - Exercício de 2025

Página 25

## QUADRO AUXILIAR DE DETALHAMENTO DA DESPESA

Lei: , Data:

PODER	02	PODER EXECUTIVO					
ORGÃO	06	SECRET. MUN. DE OBRAS E SERV. PÚBLICOS					
UNIDADE	00	SECRETARIA MUN. DE OBRAS E SER. PÚBLICOS					
Aplicacao Programada	Proj/Ativ	Finalidade	Categoria	Detalhada	TotalGrupo	Total Categ.	Total Func.
		F.R. - C.A.					
CONSTRUÇÃO E RESTAURAÇÃO DE PRÉDIOS PÚBLICOS	04.122.0011.1004.0000						124.580,00
4	DESPEAS DE CAPIT					124.580,00	
4	INVESTIMENTOS				124.580,00		
	OBRAS E INSTALAÇÕES		4.4.90.51.00	70.000,00			
	OBRAS E INSTALAÇÕES		4.4.90.51.00	13.380,00			
	OBRAS E INSTALAÇÕES		4.4.90.51.00	41.200,00			
CONSTRUÇÃO, REFORMA E/OU AMPLIAÇÃO DE CALÇAMENTO	15.451.0007.1018.0000						737.300,00
4	DESPEAS DE CAPIT					737.300,00	
4	INVESTIMENTOS				737.300,00		
	OBRAS E INSTALAÇÕES		4.4.90.51.00	100.000,00			
	OBRAS E INSTALAÇÕES		4.4.90.51.00	437.300,00			
	OBRAS E INSTALAÇÕES		4.4.90.51.00	200.000,00			
CONSTRUÇÃO E REFORMA DE PRAÇA PÚBLICA	15.451.0007.1045.0000						136.230,00
4	DESPEAS DE CAPIT					136.230,00	
4	INVESTIMENTOS				136.230,00		
	OBRAS E INSTALAÇÕES		4.4.90.51.00	136.230,00			
MANUTENÇÃO DA SECRETARIA DE OBRAS E SERVIÇOS PÚBLICOS	15.451.0007.2051.0000						957.600,00
3	DESPEAS CORREN					926.700,00	
1	PESSOAL E ENCARGOS SOCIAIS				222.200,00		
	CONTRATAÇÃO POR TEMPO DETERMINADO		3.1.90.04.00	9.000,00			
	VENCIMENTOS E VANTAGENS FIXAS - PESSOAL CIVIL		3.1.90.11.00	180.000,00			
	OBRIGAÇÕES PATRONAIS		3.1.90.13.00	28.000,00			
	OUTRAS DESPESAS VARIÁVEIS - PESSOAL CIVIL		3.1.90.16.00	3.000,00			
	SENTENÇAS JUDICIAIS		3.1.90.91.00	1.100,00			
	DESPEAS DE EXERCÍCIOS ANTERIORES		3.1.90.92.00	1.100,00			
3	OUTRAS DESPESAS CORRENTES				704.500,00		
	DIÁRIAS - CIVIL		3.3.90.14.00	8.000,00			
	MATERIAL DE CONSUMO		3.3.90.30.00	300.000,00			
	PASSAGENS E DESPESAS COM LOCOMOÇÃO		3.3.90.33.00	1.500,00			
	OUTROS SERVIÇOS DE TERCEIROS - PESSOA FÍSICA		3.3.90.36.00	80.000,00			
	OUTROS SERVIÇOS DE TERCEIROS - PESSOA JURÍDICA		3.3.90.39.00	315.000,00			
4	DESPEAS DE CAPIT					30.900,00	
4	INVESTIMENTOS				30.900,00		
	EQUIPAMENTOS E MATERIAL PERMANENTE		4.4.90.52.00	30.900,00			
AQUISIÇÃO DE CAMINHÃO COLETOR DE LIXO	15.452.0007.1047.0000						300.000,00
4	DESPEAS DE CAPIT					300.000,00	
4	INVESTIMENTOS				300.000,00		
	EQUIPAMENTOS E MATERIAL PERMANENTE		4.4.90.52.00	300.000,00			
CONSTRUÇÃO DE UM PARQUE DA JUVENTUDE	15.452.0007.1049.0000						150.000,00
4	DESPEAS DE CAPIT					150.000,00	
4	INVESTIMENTOS				150.000,00		
	OBRAS E INSTALAÇÕES		4.4.90.51.00	150.000,00			

(Continua na página seguinte)

**LOA 2025**
**TANQUE DO PIAUÍ - PI**

**PREF MUNIC DE TANQUE DO PIAUI**

RUA 1º DE OUTUBRO, 168 - CNPJ:01612616/0001-86

Orçamento Programa - Exercício de 2025

Página 26

**QUADRO AUXILIAR DE DETALHAMENTO DA DESPESA**

Lei: , Data:

PODER	02	PODER EXECUTIVO					
ORGÃO	06	SECRET. MUN. DE OBRAS E SERV. PÚBLICOS					
UNIDADE	00	SECRETARIA MUN. DE OBRAS E SER. PÚBLICOS					
Aplicacao Programada	Proj/Ativ	Finalidade	Categoria	Detalhada	TotalGrupo	Total Categ.	Total Func.
		F.R. - C.A.					
CONSTRUÇÃO DE UM PARQUE DA JUVENTUDE	15.452.0007.1049.0000						150.000,00
CONSTRUÇÃO DE UMA GARAGEM MUNICIPAL	15.452.0007.1051.0000						150.000,00
4 DESPESAS DE CAPIT						150.000,00	
4 INVESTIMENTOS					150.000,00		
OBRAS E INSTALAÇÕES			4.4.90.51.00	150.000,00			
CONSTRUÇÃO DE CENTRO ADMINISTRATIVO	15.452.0007.1052.0000						200.000,00
4 DESPESAS DE CAPIT						200.000,00	
4 INVESTIMENTOS					200.000,00		
OBRAS E INSTALAÇÕES			4.4.90.51.00	200.000,00			
CONSTRUÇÃO DE CENTRO DE EVENTOS COM EUDITÓRIO	15.452.0007.1053.0000						200.000,00
4 DESPESAS DE CAPIT						200.000,00	
4 INVESTIMENTOS					200.000,00		
OBRAS E INSTALAÇÕES			4.4.90.51.00	200.000,00			
MANUTENÇÃO DOS SERVIÇOS DE LIMPEZA PÚBLICA	15.452.0007.2026.0000						424.000,00
3 DESPESAS CORREN						424.000,00	
3 OUTRAS DESPESAS CORRENTES					424.000,00		
MATERIAL DE CONSUMO			3.3.90.30.00	12.000,00			
OUTROS SERVIÇOS DE TERCEIROS - PESSOA FÍSICA			3.3.90.36.00	12.000,00			
OUTROS SERVIÇOS DE TERCEIROS - PESSOA JURÍDICA			3.3.90.39.00	400.000,00			
OBRAS DE CONST. COMPL. E MELHORIA DE HABITAÇÕES POPULARES	16.482.0016.1019.0000						100.900,00
4 DESPESAS DE CAPIT						100.900,00	
4 INVESTIMENTOS					100.900,00		
OBRAS E INSTALAÇÕES			4.4.90.51.00	70.000,00			
OBRAS E INSTALAÇÕES			4.4.90.51.00	30.900,00			
CONSTRUÇÃO DE FOSSAS DOMICILIARES	17.511.0009.1020.0000						15.000,00
4 DESPESAS DE CAPIT						15.000,00	
4 INVESTIMENTOS					15.000,00		
OBRAS E INSTALAÇÕES			4.4.90.51.00	15.000,00			
CONSTRUÇÃO DE POÇOS E CHAFARIZES PÚBLICOS	17.511.0009.1021.0000						120.000,00
4 DESPESAS DE CAPIT						120.000,00	
4 INVESTIMENTOS					120.000,00		
OBRAS E INSTALAÇÕES			4.4.90.51.00	120.000,00			
CONST. E REST. DE GALERIAS, ESGOTOS E FOSSAS DOMICILIARES	17.512.0017.1022.0000						16.000,00
4 DESPESAS DE CAPIT						16.000,00	
4 INVESTIMENTOS					16.000,00		
OBRAS E INSTALAÇÕES			4.4.90.51.00	16.000,00			

(Continua na página seguinte)



## LOA 2025

## TANQUE DO PIAUÍ - PI



## PREF MUNIC DE TANQUE DO PIAUI

RUA 1º DE OUTUBRO, 168 - CNPJ:01612616/0001-86

Orçamento Programa - Exercício de 2025

Página 27

## QUADRO AUXILIAR DE DETALHAMENTO DA DESPESA

Lei: , Data:

PODER	02	PODER EXECUTIVO					
ORGÃO	06	SECRET. MUN. DE OBRAS E SERV. PÁSBlicos					
UNIDADE	00	SECRETARIA MUN. DE OBRAS E SER. PÁSBlicos					
Aplicacao Programada	Proj/Ativ	Finalidade	Categoria	Detalhada	TotalGrupo	Total Categ.	Total Func.
		F.R. - C.A.					
CONSTRUÇÃO DE ATERRO SANITÁRIO	17.512.0017.1024.0000						21.000,00
4 DESPESAS DE CAPIT						21.000,00	
4 INVESTIMENTOS					21.000,00		
OBRAS E INSTALAÇÕES			4.4.90.51.00	21.000,00			
PROJETOS ESPECIAIS DO SANEAMENTO BÁSICO	17.512.0017.1025.0000						15.000,00
4 DESPESAS DE CAPIT						15.000,00	
4 INVESTIMENTOS					15.000,00		
OBRAS E INSTALAÇÕES			4.4.90.51.00	15.000,00			
CONSTRUÇÃO E AMPLIAÇÃO DE SISTEMAS DE ABASTECIMENTO D'ÁGUA	17.512.0017.1026.0000						165.000,00
4 DESPESAS DE CAPIT						165.000,00	
4 INVESTIMENTOS					165.000,00		
OBRAS E INSTALAÇÕES			4.4.90.51.00	165.000,00			
CONSTRUÇÃO OU REFORMA DE MATADOURO	20.606.0015.1003.0000						12.000,00
4 DESPESAS DE CAPIT						12.000,00	
4 INVESTIMENTOS					12.000,00		
OBRAS E INSTALAÇÕES			4.4.90.51.00	12.000,00			
CONSTRUÇÃO DE MIRANTE	23.695.0007.1043.0000						100.000,00
4 DESPESAS DE CAPIT						100.000,00	
4 INVESTIMENTOS					100.000,00		
OBRAS E INSTALAÇÕES			4.4.90.51.00	100.000,00			
EXPANSÃO DE REDE DE ENERGIA ELÉTRICA	25.752.0018.1029.0000						12.000,00
4 DESPESAS DE CAPIT						12.000,00	
4 INVESTIMENTOS					12.000,00		
OBRAS E INSTALAÇÕES			4.4.90.51.00	12.000,00			
EXPANSÃO DE REDE DE ENERGIA ELÉTRICA	25.752.0019.1029.0000						112.000,00
4 DESPESAS DE CAPIT						112.000,00	
4 INVESTIMENTOS					112.000,00		
OBRAS E INSTALAÇÕES			4.4.90.51.00	12.000,00			
OBRAS E INSTALAÇÕES			4.4.90.51.00	100.000,00			
CONSTRUÇÃO DE SISTEMAS DE ENERGIA SOLAR	25.752.0019.1041.0000						100.000,00
4 DESPESAS DE CAPIT						100.000,00	
4 INVESTIMENTOS					100.000,00		
OBRAS E INSTALAÇÕES			4.4.90.51.00	100.000,00			
MANUTENÇÃO DO SISTEMA DE ILUMINAÇÃO PÚBLICA	25.752.0019.2080.0000						260.000,00
3 DESPESAS CORREN						260.000,00	
3 OUTRAS DESPESAS CORRENTES					260.000,00		
MATERIAL DE CONSUMO			3.3.90.30.00	80.000,00			
OUTROS SERVIÇOS DE TERCEIROS - PESSOA JURÍDICA			3.3.90.39.00	180.000,00			

(Continua na página seguinte)

**LOA 2025**

**TANQUE DO PIAUÍ - PI**



**PREF MUNIC DE TANQUE DO PIAUI**

RUA 1º DE OUTUBRO, 168 - CNPJ:01612616/0001-86

Orçamento Programa - Exercício de 2025

**QUADRO AUXILIAR DE DETALHAMENTO DA DESPESA**

Página 28

Lei: , Data:

PODER	02	PODER EXECUTIVO
ORGÃO	06	SECRET. MUN. DE OBRAS E SERV. PÚBLICOS
UNIDADE	00	SECRETARIA MUN. DE OBRAS E SER. PÚBLICOS

Aplicacao Programada	Proj/Ativ	Finalidade	Categoria	Detalhada	TotalGrupo	Total Categ.	Total Func.
		F.R. - C.A.					
<b>TOTAL</b>							4.428.610,00



**PREF MUNIC DE TANQUE DO PIAUI**

RUA 1º DE OUTUBRO, 168 - CNPJ:01612616/0001-86

Orçamento Programa - Exercício de 2025

**QUADRO AUXILIAR DE DETALHAMENTO DA DESPESA**

Página 29

Lei: , Data:

PODER	02	PODER EXECUTIVO
ORGÃO	07	SECRET. MUN. DE AGRICULTURA E ABASTECIMENTO
UNIDADE	00	SECRETARIA MUN. DE AGRICULTURA E ABASTECIMENTO

Aplicacao Programada	Proj/Ativ	Finalidade	Categoria	Detalhada	TotalGrupo	Total Categ.	Total Func.
		F.R. - C.A.					
AQUISIÇÃO DE VEICULO AUTOMOTOR	20.605.0027.1002.0000						80.000,00
4 DESPESAS DE CAPIT						80.000,00	
4 INVESTIMENTOS					80.000,00		
EQUIPAMENTOS E MATERIAL PERMANENTE			4.4.90.52.00	80.000,00			
CONSTRUÇÃO DE CASA DE FARINHA	20.605.0027.1044.0000						90.000,00
4 DESPESAS DE CAPIT						90.000,00	
4 INVESTIMENTOS					90.000,00		
OBRAS E INSTALAÇÕES			4.4.90.51.00	90.000,00			
MANUTENÇÃO DA SECRET. DE AGRICULTURA E ABASTECIMENTO	20.605.0027.2044.0000						372.000,00
3 DESPESAS CORREN						360.000,00	
1 PESSOAL E ENCARGOS SOCIAIS					65.000,00		
VENCIMENTOS E VANTAGENS FIXAS - PESSOAL CIVIL			3.1.90.11.00	60.000,00			
OBRIGAÇÕES PATRONAIS			3.1.90.13.00	5.000,00			
3 OUTRAS DESPESAS CORRENTES					295.000,00		
DIÁRIAS - CIVIL			3.3.90.14.00	10.000,00			
MATERIAL DE CONSUMO			3.3.90.30.00	110.000,00			
OUTROS SERVIÇOS DE TERCEIROS - PESSOA FÍSICA			3.3.90.36.00	60.000,00			
OUTROS SERVIÇOS DE TERCEIROS - PESSOA JURÍDICA			3.3.90.39.00	115.000,00			
4 DESPESAS DE CAPIT						12.000,00	
4 INVESTIMENTOS					12.000,00		
EQUIPAMENTOS E MATERIAL PERMANENTE			4.4.90.52.00	12.000,00			
IMPLANTAÇÃO DE ROCAS E HORTAS COMUNITÁRIAS	20.606.0030.1027.0000						9.100,00
3 DESPESAS CORREN						8.000,00	
3 OUTRAS DESPESAS CORRENTES					8.000,00		
MATERIAL DE CONSUMO			3.3.90.30.00	3.000,00			
OUTROS SERVIÇOS DE TERCEIROS - PESSOA FÍSICA			3.3.90.36.00	5.000,00			
4 DESPESAS DE CAPIT						1.100,00	
4 INVESTIMENTOS					1.100,00		
EQUIPAMENTOS E MATERIAL PERMANENTE			4.4.90.52.00	1.100,00			
CONSTRUÇÃO DE AÇUDES E BARRAGENS	20.606.0030.1028.0000						12.000,00
4 DESPESAS DE CAPIT						12.000,00	
4 INVESTIMENTOS					12.000,00		
OBRAS E INSTALAÇÕES			4.4.90.51.00	12.000,00			
AQUISIÇÃO DE TRATORES E EQUIPAMENTOS DIVERSOS	20.606.0030.1033.0000						30.000,00
4 DESPESAS DE CAPIT						30.000,00	
4 INVESTIMENTOS					30.000,00		
EQUIPAMENTOS E MATERIAL PERMANENTE			4.4.90.52.00	30.000,00			
ASSISTÊNCIA TÉCNICA AO PRODUTOR RUAL	20.606.0030.2054.0000						57.000,00
3 DESPESAS CORREN						57.000,00	

(Continua na página seguinte)

## LOA 2025

## TANQUE DO PIAUÍ - PI



## PREF MUNIC DE TANQUE DO PIAUI

RUA 1º DE OUTUBRO, 168 - CNPJ:01612616/0001-86

Orçamento Programa - Exercício de 2025

Página 30

## QUADRO AUXILIAR DE DETALHAMENTO DA DESPESA

Lei: , Data:

PODER	02	PODER EXECUTIVO
ORGÃO	07	SECRET. MUN. DE AGRICULTURA E ABASTECIMENTO
UNIDADE	00	SECRETARIA MUN. DE AGRICULTURA E ABASTECIMENTO

Aplicacao Programada	Proj/Ativ	Finalidade	Categoria	Detalhada	TotalGrupo	Total Categ.	Total Func.
F.R. - C.A.							
ASSISTÊNCIA TÉCNICA AO PRODUTOR RUAL	20.606.0030.2054.0000						57.000,00
3 DESPESAS CORREN						57.000,00	
3 OUTRAS DESPESAS CORRENTES					57.000,00		
MATERIAL DE CONSUMO			3.3.90.30.00	22.000,00			
OUTROS SERVIÇOS DE TERCEIROS - PESSOA FÍSICA			3.3.90.36.00	15.000,00			
OUTROS SERVIÇOS DE TERCEIROS - PESSOA JURÍDICA			3.3.90.39.00	20.000,00			
<b>TOTAL</b>							<b>650.100,00</b>



## PREF MUNIC DE TANQUE DO PIAUI

RUA 1º DE OUTUBRO, 168 - CNPJ:01612616/0001-86

Orçamento Programa - Exercício de 2025

Página 31

## QUADRO AUXILIAR DE DETALHAMENTO DA DESPESA

Lei: , Data:

PODER	02	PODER EXECUTIVO
ORGÃO	07	SECRET. MUN. DE AGRICULTURA E ABASTECIMENTO
UNIDADE	02	FUNDO DE APOIO A AGR. FAMILIAR E MEIO AMB-FUNDAPRA

Aplicacao Programada	Proj/Ativ	Finalidade	Categoria	Detalhada	TotalGrupo	Total Categ.	Total Func.
F.R. - C.A.							
MANUTENÇÃO DAS ATIV. DE PRESERV. E DEFESA DO MEIO AMBIENTE	18.541.0010.2043.0000						5.000,00
4 DESPESAS DE CAPIT						5.000,00	
4 INVESTIMENTOS					5.000,00		
EQUIPAMENTOS E MATERIAL PERMANENTE			4.4.90.52.00	5.000,00			
MANUT. DO FUNDO DE APOIO A AGRIC. FAM. E MEIO-AMB-FUNDAPRA	18.541.0010.2048.0000						116.000,00
3 DESPESAS CORREN						114.500,00	
1 PESSOAL E ENCARGOS SOCIAIS					26.000,00		
VENCIMENTOS E VANTAGENS FIXAS - PESSOAL CIVIL			3.1.90.11.00	26.000,00			
3 OUTRAS DESPESAS CORRENTES					88.500,00		
MATERIAL DE CONSUMO			3.3.90.30.00	53.500,00			
OUTROS SERVIÇOS DE TERCEIROS - PESSOA FÍSICA			3.3.90.36.00	12.500,00			
OUTROS SERVIÇOS DE TERCEIROS - PESSOA JURÍDICA			3.3.90.39.00	22.500,00			
4 DESPESAS DE CAPIT						1.500,00	
4 INVESTIMENTOS					1.500,00		
EQUIPAMENTOS E MATERIAL PERMANENTE			4.4.90.52.00	1.500,00			
<b>TOTAL</b>							<b>121.000,00</b>

(Continua na página seguinte)

**LOA 2025**

**TANQUE DO PIAUÍ - PI**



**PREF MUNIC DE TANQUE DO PIAUI**

RUA 1º DE OUTUBRO, 168 - CNPJ:01612616/0001-86

Orçamento Programa - Exercício de 2025

Página 32

**QUADRO AUXILIAR DE DETALHAMENTO DA DESPESA**

Lei: , Data:

PODER	02	PODER EXECUTIVO
ORGÃO	08	COORDENADORIA MUNIC. DA DEFESA CIVIL - COMDEC
UNIDADE	00	CORDENADORIA MUN. DA DEFESA CIVIL - COMDEC

Aplicacao Programada	Proj/Ativ	Finalidade	Categoria	Detalhada	TotalGrupo	Total Categ.	Total Func.
		F.R. - C.A.					
MANUT. DAS ATIV. DA COORD. MUN. DE DEFESA CIVIL - COMDEC	04.182.0012.1036.0000						72.400,00
3	DESPESAS CORREN'					71.300,00	
1	PESSOAL E ENCARGOS SOCIAIS				51.100,00		
	VENCIMENTOS E VANTAGENS FIXAS - PESSOAL CIVIL		3.1.90.11.00	40.000,00			
	OBRIGAÇÕES PATRONAIS		3.1.90.13.00	11.100,00			
3	OUTRAS DESPESAS CORRENTES				20.200,00		
	DIÁRIAS - CIVIL		3.3.90.14.00	1.100,00			
	MATERIAL DE CONSUMO		3.3.90.30.00	11.100,00			
	OUTROS SERVIÇOS DE TERCEIROS - PESSOA FÍSICA		3.3.90.36.00	5.000,00			
	OUTROS SERVIÇOS DE TERCEIROS - PESSOA JURÍDICA		3.3.90.39.00	3.000,00			
4	DESPESAS DE CAPIT					1.100,00	
4	INVESTIMENTOS				1.100,00		
	EQUIPAMENTOS E MATERIAL PERMANENTE		4.4.90.52.00	1.100,00			
<b>TOTAL</b>							<b>72.400,00</b>

(Continua na página seguinte)

## LOA 2025

## TANQUE DO PIAUÍ - PI



## PREF MUNIC DE TANQUE DO PIAUI

RUA 1º DE OUTUBRO, 168 - CNPJ:01612616/0001-86

Orçamento Programa - Exercício de 2025

Página 33

## QUADRO AUXILIAR DE DETALHAMENTO DA DESPESA

Lei: , Data:

PODER	02	PODER EXECUTIVO					
ORGÃO	09	SECRETARIA MUNICIPAL DE CULTURA					
UNIDADE	00	SECRETARIA MUNICIPAL DE CULTURA					
Aplicacao Programada	Proj/Ativ	Finalidade	Categoria	Detalhada	TotalGrupo	Total Categ.	Total Func.
		F.R. - C.A.					
CONSTRUÇÃO DE PARQUE DE VAQUEJADA	13.392.0014.1050.0000						100.000,00
4 DESPESAS DE CAPIT						100.000,00	
4 INVESTIMENTOS					100.000,00		
OBRAS E INSTALAÇÕES			4.4.90.51.00	100.000,00			
MANUTENÇÃO E DESENVOLVIMENTO DAS ATIVIDADES CULTURAIS	13.392.0014.2040.0000						372.500,00
3 DESPESAS CORREN						367.500,00	
3 OUTRAS DESPESAS CORRENTES					367.500,00		
MATERIAL DE CONSUMO			3.3.90.30.00	50.000,00			
PREMIAÇÕES CULTURAIS, ARTÍSTICAS, CIENTÍFICAS, DESPORTI			3.3.90.31.00	16.000,00			
PASSAGENS E DESPESAS COM LOCOMOÇÃO			3.3.90.33.00	1.500,00			
OUTROS SERVIÇOS DE TERCEIROS - PESSOA FÍSICA			3.3.90.36.00	50.000,00			
OUTROS SERVIÇOS DE TERCEIROS - PESSOA JURÍDICA			3.3.90.39.00	250.000,00			
4 DESPESAS DE CAPIT						5.000,00	
4 INVESTIMENTOS					5.000,00		
EQUIPAMENTOS E MATERIAL PERMANENTE			4.4.90.52.00	5.000,00			
MANUTENÇÃO DA SECRETARIA MUNICIPAL DE CULTURA	13.392.0014.2052.0000						158.600,00
3 DESPESAS CORREN						158.600,00	
1 PESSOAL E ENCARGOS SOCIAIS					53.100,00		
VENCIMENTOS E VANTAGENS FIXAS - PESSOAL CIVIL			3.1.90.11.00	45.000,00			
OBRIGAÇÕES PATRONAIS			3.1.90.13.00	7.000,00			
OUTRAS DESPESAS VARIÁVEIS - PESSOAL CIVIL			3.1.90.16.00	1.100,00			
3 OUTRAS DESPESAS CORRENTES					105.500,00		
DIÁRIAS - CIVIL			3.3.90.14.00	10.000,00			
MATERIAL DE CONSUMO			3.3.90.30.00	3.500,00			
OUTROS SERVIÇOS DE TERCEIROS - PESSOA FÍSICA			3.3.90.36.00	10.000,00			
OUTROS SERVIÇOS DE TERCEIROS - PESSOA JURÍDICA			3.3.90.39.00	80.000,00			
DESPESAS DE EXERCÍCIOS ANTERIORES			3.3.90.92.00	2.000,00			
INCENTIVO A CULTURA - LEI PAULO GUSTAVO	13.392.0014.2079.0000						55.700,00
3 DESPESAS CORREN						55.700,00	
3 OUTRAS DESPESAS CORRENTES					55.700,00		
PREMIAÇÕES CULTURAIS, ARTÍSTICAS, CIENTÍFICAS, DESPORTI			3.3.90.31.00	29.700,00			
PREMIAÇÕES CULTURAIS, ARTÍSTICAS, CIENTÍFICAS, DESPORTI			3.3.90.31.00	26.000,00			
INCENTIVO A CULTURA - LEI AUDIR BLANC	13.392.0014.2086.0000						35.000,00
3 DESPESAS CORREN						35.000,00	
3 OUTRAS DESPESAS CORRENTES					35.000,00		
PREMIAÇÕES CULTURAIS, ARTÍSTICAS, CIENTÍFICAS, DESPORTI			3.3.90.31.00	10.000,00			
OUTROS AUXÍLIOS FINANCEIROS A PESSOAS FÍSICAS			3.3.90.48.00	25.000,00			
<b>TOTAL</b>							<b>721.800,00</b>

(Continua na página seguinte)

**LOA 2025**
**TANQUE DO PIAUÍ - PI**

**PREF MUNIC DE TANQUE DO PIAUI**  
 RUA 1º DE OUTUBRO, 168 - CNPJ:01612616/0001-86

Orçamento Programa - Exercício de 2025

Página 34

**QUADRO AUXILIAR DE DETALHAMENTO DA DESPESA**

Lei: , Data:

PODER	02	PODER EXECUTIVO
ORGÃO	10	CONTROLADORIA GERAL DO MUNICÍPIO
UNIDADE	00	CONTROLADORIA GERAL DO MUNICÍPIO

Aplicacao Programada	Proj/Ativ	Finalidade	Categoria	Detalhada	TotalGrupo	Total Categ.	Total Func.
F.R. - C.A.							
MANUTENÇÃO DO CONTROLE INTERNO	04.124.0011.2070.0000						170.000,00
3 DESPESAS CORREN						170.000,00	
1 PESSOAL E ENCARGOS SOCIAIS					45.000,00		
VENCIMENTOS E VANTAGENS FIXAS - PESSOAL CIVIL			3.1.90.11.00	45.000,00			
3 OUTRAS DESPESAS CORRENTES					125.000,00		
DIÁRIAS - CIVIL			3.3.90.14.00	9.000,00			
MATERIAL DE CONSUMO			3.3.90.30.00	2.000,00			
SERVIÇOS DE CONSULTORIA			3.3.90.35.00	50.000,00			
OUTROS SERVIÇOS DE TERCEIROS - PESSOA FÍSICA			3.3.90.36.00	25.000,00			
OUTROS SERVIÇOS DE TERCEIROS - PESSOA JURÍDICA			3.3.90.39.00	37.000,00			
DESPESAS DE EXERCÍCIOS ANTERIORES			3.3.90.92.00	2.000,00			
<b>TOTAL</b>							<b>170.000,00</b>

**PREF MUNIC DE TANQUE DO PIAUI**  
 RUA 1º DE OUTUBRO, 168 - CNPJ:01612616/0001-86

Orçamento Programa - Exercício de 2025

Página 35

**QUADRO AUXILIAR DE DETALHAMENTO DA DESPESA**

Lei: , Data:

PODER	02	PODER EXECUTIVO
ORGÃO	11	SECRETARIA MUNICIPAL DE FINANÇAS
UNIDADE	00	SECRETARIA MUNICIPAL DE FINANÇAS

Aplicacao Programada	Proj/Ativ	Finalidade	Categoria	Detalhada	TotalGrupo	Total Categ.	Total Func.
F.R. - C.A.							
MANUTENÇÃO DA SECRETARIA MUNICIPAL DE FINANÇAS	04.123.0011.2081.0000						617.000,00
3 DESPESAS CORREN						597.000,00	
1 PESSOAL E ENCARGOS SOCIAIS					72.000,00		
VENCIMENTOS E VANTAGENS FIXAS - PESSOAL CIVIL			3.1.90.11.00	60.000,00			
OBRIGAÇÕES PATRONAIS			3.1.90.13.00	12.000,00			
3 OUTRAS DESPESAS CORRENTES					525.000,00		
DIÁRIAS - CIVIL			3.3.90.14.00	25.000,00			
MATERIAL DE CONSUMO			3.3.90.30.00	20.000,00			
PASSAGENS E DESPESAS COM LOCOMOÇÃO			3.3.90.33.00	50.000,00			
SERVIÇOS DE CONSULTORIA			3.3.90.35.00	80.000,00			
OUTROS SERVIÇOS DE TERCEIROS - PESSOA FÍSICA			3.3.90.36.00	20.000,00			
SERVIÇOS DE TECNOLOGIA DA INFORMAÇÃO E COMUNICAÇÃO			3.3.90.40.00	20.000,00			
OBRIGAÇÕES TRIBUTÁRIAS E CONTRIBUTIVAS			3.3.90.47.00	260.000,00			
INDENIZAÇÕES E RESTITUIÇÕES			3.3.90.93.00	50.000,00			
4 DESPESAS DE CAPIT						20.000,00	
4 INVESTIMENTOS					20.000,00		
EQUIPAMENTOS E MATERIAL PERMANENTE			4.4.90.52.00	20.000,00			
ENCARGOS COM AMORTIZAÇÕES E JUROS DA DÍVIDA INTERNA	28.843.0022.2047.0000						270.000,00
3 DESPESAS CORREN						200.000,00	
2 JUROS E ENCARGOS DA DÍVIDA					200.000,00		
JUROS SOBRE A DÍVIDA POR CONTRATO			3.2.90.21.00	200.000,00			
4 DESPESAS DE CAPIT						70.000,00	
6 AMORTIZAÇÃO DA DÍVIDA					70.000,00		
PRINCIPAL DA DÍVIDA CONTRATUAL RESGATADO			4.6.90.71.00	70.000,00			
<b>TOTAL</b>							<b>887.000,00</b>

(Continua na página seguinte)

## LOA 2025

## TANQUE DO PIAUÍ - PI



## PREF MUNIC DE TANQUE DO PIAUI

RUA 1º DE OUTUBRO, 168 - CNPJ:01612616/0001-86

Orçamento Programa - Exercício de 2025

Página 36

## QUADRO AUXILIAR DE DETALHAMENTO DA DESPESA

Lei: , Data:

PODER	02	PODER EXECUTIVO
ORGÃO	12	SECRETARIA MUNICIPAL DE MEIO AMBIENTE
UNIDADE	00	SECRETARIA MUNICIPAL DE MEIO AMBIENTE

Aplicacao Programada	Proj/Ativ	Finalidade	Categoria	Detalhada	TotalGrupo	Total Categ.	Total Func.
		F.R. - C.A.					
MANUTENÇÃO DE MEIO AMBIENTE	18.541.0010.2087.0000						150.000,00
3	1	DESPESAS CORRENTES PESSOAL E ENCARGOS SOCIAIS			63.000,00	140.000,00	
		VENCIMENTOS E VANTAGENS FIXAS - PESSOAL CIVIL	3.1.90.11.00	48.000,00			
		OBRIGAÇÕES PATRONAIS	3.1.90.13.00	15.000,00			
3		OUTRAS DESPESAS CORRENTES			77.000,00		
		MATERIAL DE CONSUMO	3.3.90.30.00	22.000,00			
		OUTROS SERVIÇOS DE TERCEIROS - PESSOA FÍSICA	3.3.90.36.00	20.000,00			
		OUTROS SERVIÇOS DE TERCEIROS - PESSOA JURÍDICA	3.3.90.39.00	20.000,00			
		SERVIÇOS DE TECNOLOGIA DA INFORMAÇÃO E COMUNICAÇÃO	3.3.90.40.00	15.000,00			
4	4	DESPESAS DE CAPITAL INVESTIMENTOS			10.000,00	10.000,00	
		EQUIPAMENTOS E MATERIAL PERMANENTE	4.4.90.52.00	10.000,00			
TOTAL							150.000,00



## PREF MUNIC DE TANQUE DO PIAUI

RUA 1º DE OUTUBRO, 168 - CNPJ:01612616/0001-86

Orçamento Programa - Exercício de 2025

Página 37

## QUADRO AUXILIAR DE DETALHAMENTO DA DESPESA

Lei: , Data:

PODER	02	PODER EXECUTIVO
ORGÃO	13	SECRETARIA MUNICIPAL DE GOVERNO
UNIDADE	00	SECRETARIA MUNICIPAL DE GOVERNO

Aplicacao Programada	Proj/Ativ	Finalidade	Categoria	Detalhada	TotalGrupo	Total Categ.	Total Func.
		F.R. - C.A.					
MANUTENÇÃO DE GOVERNO	04.122.0011.2088.0000						185.000,00
3	1	DESPESAS CORRENTES PESSOAL E ENCARGOS SOCIAIS			85.000,00	175.000,00	
		VENCIMENTOS E VANTAGENS FIXAS - PESSOAL CIVIL	3.1.90.11.00	60.000,00			
		OBRIGAÇÕES PATRONAIS	3.1.90.13.00	25.000,00			
3		OUTRAS DESPESAS CORRENTES			90.000,00		
		MATERIAL DE CONSUMO	3.3.90.30.00	25.000,00			
		OUTROS SERVIÇOS DE TERCEIROS - PESSOA FÍSICA	3.3.90.36.00	20.000,00			
		OUTROS SERVIÇOS DE TERCEIROS - PESSOA JURÍDICA	3.3.90.39.00	30.000,00			
		SERVIÇOS DE TECNOLOGIA DA INFORMAÇÃO E COMUNICAÇÃO	3.3.90.40.00	15.000,00			
4	4	DESPESAS DE CAPITAL INVESTIMENTOS			10.000,00	10.000,00	
		EQUIPAMENTOS E MATERIAL PERMANENTE	4.4.90.52.00	10.000,00			
TOTAL							185.000,00

(Continua na página seguinte)



**LOA 2025**

**TANQUE DO PIAUÍ - PI**



**PREF MUNIC DE TANQUE DO PIAUI**

RUA 1º DE OUTUBRO, 168 - CNPJ:01612616/0001-86

Orçamento Programa - Exercício de 2025

Página 38

**QUADRO AUXILIAR DE DETALHAMENTO DA DESPESA**

Lei: , Data:

PODER	02	PODER EXECUTIVO						
ORGÃO	14	SECRETARIA MUNICIPAL DE TRANSPORTE						
UNIDADE	00	SECRETARIA MUNICIPAL DE TRANSPORTE						
Aplicacao Programada		Proj/Ativ	Finalidade	Categoria	Detalhada	TotalGrupo	Total Categ.	Total Func.
			F.R. - C.A.					
MANUTENÇÃO DE TRANSPORTE		26.782.0011.2089.0000						150.000,00
3		DESPESAS CORREN'					140.000,00	
1		PESSOAL E ENCARGOS SOCIAIS				63.000,00		
		VENCIMENTOS E VANTAGENS FIXAS - PESSOAL CIVIL		3.1.90.11.00	48.000,00			
		OBRIGAÇÕES PATRONAIS		3.1.90.13.00	15.000,00			
3		OUTRAS DESPESAS CORRENTES				77.000,00		
		MATERIAL DE CONSUMO		3.3.90.30.00	22.000,00			
		OUTROS SERVIÇOS DE TERCEIROS - PESSOA FÍSICA		3.3.90.36.00	20.000,00			
		OUTROS SERVIÇOS DE TERCEIROS - PESSOA JURÍDICA		3.3.90.39.00	20.000,00			
		SERVIÇOS DE TECNOLOGIA DA INFORMAÇÃO E COMUNICAÇÃO		3.3.90.40.00	15.000,00			
4		DESPESAS DE CAPIT					10.000,00	
4		INVESTIMENTOS				10.000,00		
		EQUIPAMENTOS E MATERIAL PERMANENTE		4.4.90.52.00	10.000,00			
CONSTRUÇÃO DE ESTRADAS VICINAIS		26.782.0020.1034.0000						200.600,00
4		DESPESAS DE CAPIT					200.600,00	
4		INVESTIMENTOS				200.600,00		
		OBRAS E INSTALAÇÕES		4.4.90.51.00	180.000,00			
		OBRAS E INSTALAÇÕES		4.4.90.51.00	20.600,00			
CONSTRUÇÃO DE PONTES E PASSAGENS MOLHADAS		26.782.0020.1042.0000						80.000,00
4		DESPESAS DE CAPIT					80.000,00	
4		INVESTIMENTOS				80.000,00		
		OBRAS E INSTALAÇÕES		4.4.90.51.00	80.000,00			
CONSERVAÇÃO DE ESTRADAS MUNICIPAIS		26.782.0020.2045.0000						78.100,00
3		DESPESAS CORREN'					77.000,00	
3		OUTRAS DESPESAS CORRENTES				77.000,00		
		MATERIAL DE CONSUMO		3.3.90.30.00	7.000,00			
		OUTROS SERVIÇOS DE TERCEIROS - PESSOA FÍSICA		3.3.90.36.00	50.000,00			
		OUTROS SERVIÇOS DE TERCEIROS - PESSOA JURÍDICA		3.3.90.39.00	20.000,00			
4		DESPESAS DE CAPIT					1.100,00	
4		INVESTIMENTOS				1.100,00		
		EQUIPAMENTOS E MATERIAL PERMANENTE		4.4.90.52.00	1.100,00			
<b>TOTAL</b>								<b>508.700,00</b>

(Continua na página seguinte)



## LOA 2025

## TANQUE DO PIAUÍ - PI



## PREF MUNIC DE TANQUE DO PIAUI

RUA 1º DE OUTUBRO, 168 - CNPJ:01612616/0001-86

Orçamento Programa - Exercício de 2025

Página 39

## QUADRO AUXILIAR DE DETALHAMENTO DA DESPESA

Lei: , Data:

PODER	90	Reserva de Contingência
ORGÃO	99	RESERVA DE CONTINGÊNCIA
UNIDADE	99	RESERVA DE CONTIGÊNCIA

Aplicacao Programada	Proj/Ativ	Finalidade	Categoria	Detalhada	TotalGrupo	Total Categ.	Total Func.
		F.R. - C.A.					
RESERVA DE CONTINGENCIA	99.999.9999.9999.0000						322.051,00
9 RESERVA DE CONTI						322.051,00	
9 RESERVA DE CONTINGÊNCIA					322.051,00		
RESERVA DE CONTINGÊNCIA			9.9.99.99.00	322.051,00			
<b>TOTAL</b>							322.051,00

NATANAEL SALES DE SOUSA  
PREFEITO MUNICIPAL  
277.027.418-05



## PREF MUNIC DE TANQUE DO PIAUI

RUA 1º DE OUTUBRO, 168 - CNPJ:01612616/0001-86

Orçamento Programa - Exercício de 2025

## TRANSFERÊNCIAS FINANCEIRAS PREVISTAS

Lei: , Data:

ENTIDADE	PREVISÃO DE REPASSE	
	A REPASSAR	A RECEBER
2 FUNDEB - TANQUE DO PIAUI	0,00	0,00
3 FUNDO MUNICIPAL DE SAUDE DE TANQUE DO PIAUI	0,00	2.971.100,00
4 FUNDO MUNICIPAL DE ASSISTÊNCIA SOCIAL	0,00	1.346.000,00
5 CAMARA MUNICIPAL DE TANQUE DO PIAUI	0,00	1.352.000,00
<b>Totais R\$:</b>		5.669.100,00

NATANAEL SALES DE SOUSA  
PREFEITO MUNICIPAL  
277.027.418-05

(Continua na página seguinte)

**LOA 2025**
**TANQUE DO PIAUÍ - PI**

**PREF MUNIC DE TANQUE DO PIAUI**

RUA 1º DE OUTUBRO, 168 - CNPJ:01612616/0001-86

Quadro 25

Página 1

Orçamento Programa - Exercício de 2025

**NATUREZA DA DESPESA POR PODER**

Lei: , Data:

**PODER: 01 PODER LEGISLATIVO**

Código	Especificação	Modalidade	Grupo	Categoria Econômica
3 0.00	DESPESAS CORRENTES			<u>1.212.000,00</u>
3 1.00	PESSOAL E ENCARGOS SOCIAIS		<u>832.000,00</u>	
3 1.90	APLICAÇÕES DIRETAS	<u>832.000,00</u>		
3 3.00	OUTRAS DESPESAS CORRENTES		<u>380.000,00</u>	
3 3.50	TRANSFERÊNCIAS A INSTITUIÇÕES PRIVADAS SEM FINS LUCRATIVOS	<u>12.000,00</u>		
3 3.90	APLICAÇÕES DIRETAS	<u>368.000,00</u>		
4 0.00	DESPESAS DE CAPITAL			<u>140.000,00</u>
4 4.00	INVESTIMENTOS		<u>140.000,00</u>	
4 4.90	APLICAÇÕES DIRETAS	<u>140.000,00</u>		
<b>TOTAL</b>				<b>1.352.000,00</b>

**PREF MUNIC DE TANQUE DO PIAUI**

RUA 1º DE OUTUBRO, 168 - CNPJ:01612616/0001-86

Quadro 25

Página 2

Orçamento Programa - Exercício de 2025

**NATUREZA DA DESPESA POR PODER**

Lei: , Data:

**PODER: 02 PODER EXECUTIVO**

Código	Especificação	Modalidade	Grupo	Categoria Econômica
3 0.00	DESPESAS CORRENTES			<u>23.818.929,00</u>
3 1.00	PESSOAL E ENCARGOS SOCIAIS		<u>10.292.200,00</u>	
3 1.90	APLICAÇÕES DIRETAS	<u>10.292.200,00</u>		
3 2.00	JUROS E ENCARGOS DA DÍVIDA		<u>200.000,00</u>	
3 2.90	APLICAÇÕES DIRETAS	<u>200.000,00</u>		
3 3.00	OUTRAS DESPESAS CORRENTES		<u>13.326.729,00</u>	
3 3.90	APLICAÇÕES DIRETAS	<u>13.326.729,00</u>		
4 0.00	DESPESAS DE CAPITAL			<u>17.144.420,00</u>
4 4.00	INVESTIMENTOS		<u>17.068.320,00</u>	
4 4.90	APLICAÇÕES DIRETAS	<u>17.068.320,00</u>		
4 5.00	INVERSÕES FINANCEIRAS		<u>6.100,00</u>	
4 5.90	APLICAÇÕES DIRETAS	<u>6.100,00</u>		
4 6.00	AMORTIZAÇÃO DA DÍVIDA		<u>70.000,00</u>	
4 6.90	APLICAÇÕES DIRETAS	<u>70.000,00</u>		
<b>TOTAL</b>				<b>40.963.349,00</b>

(Continua na página seguinte)



## LOA 2025

## TANQUE DO PIAUÍ - PI



## PREF MUNIC DE TANQUE DO PIAUI

RUA 1º DE OUTUBRO, 168 - CNPJ:01612616/0001-86

Orçamento Programa - Exercício de 2025

## NATUREZA DA DESPESA POR PODER

Quadro 25

Página 3

Lei: , Data:

PODER: 90 RESERVA DE CONTINGÊNCIA

Código	Especificação	Modalidade	Grupo	Categoria Econômica
9 0. 00	RESERVA DE CONTINGÊNCIA			<u>322.051,00</u>
9 9. 00	RESERVA DE CONTINGÊNCIA		<u>322.051,00</u>	
9 9. 99	RESERVA DE CONTINGÊNCIA	<u>322.051,00</u>		
			<b>TOTAL</b>	322.051,00

NATANAEL SALES DE SOUSA  
PREFEITO MUNICIPAL  
277.027.418-05

(Continua na página seguinte)

**LOA 2025**
**TANQUE DO PIAUÍ - PI**

**PREF MUNIC DE TANQUE DO PIAUI**

RUA 1º DE OUTUBRO, 168 - CNPJ:01612616/0001-86

Anexo 02

Página 1

Orçamento Programa - Exercício de 2025

**RECEITAS SEGUNDO AS CATEGORIAS ECONOMICAS**

Lei: , Data:

Código	Especificação	F.R.	Desdobramento	SubCategoria Fonte	Categoria Econômica
1000.00.0.0	RECEITAS CORRENTES.	0.000.000			39.514.360,00
1100.00.0.0	IMPOSTOS, TAXAS E CONTRIBUIÇÕES DE MELHORIA	0.000.000		1.135.800,00	
1110.00.0.0	IMPOSTOS	0.000.000		1.122.100,00	
1112.00.0.0	IMPOSTOS SOBRE O PATRIMÔNIO	0.000.000	11.000,00		
1112.50.0.0	IMPOSTO SOBRE A PROPRIEDADE PREDIAL E TERRITORIAL URBANA	0.000.000	8.000,00		
1112.50.0.0	IMPOSTO SOBRE A PROPRIEDADE PREDIAL E TERRITORIAL URBANA	0.000.000	8.000,00		
1112.50.0.1	IPTU - PRINCIPAL	1.500,00	6.000,00		
1112.50.0.2	IPTU - MULTAS E JUROS	1.500,00	2.000,00		
1112.53.0.0	ITBI-"INTER VIVOS"	0.000.000	3.000,00		
1112.53.0.0	ITBI-"INTER VIVOS"	0.000.000	3.000,00		
1112.53.0.1	ITBI-"INTER VIVOS"-PRINCIPAL	1.500,00	3.000,00		
1113.00.0.0	IMPOSTOS SOBRE A RENDA E PROVENTOS DE QUALQUER NATUREZA	0.000.000	778.300,00		
1113.03.0.0	IMPOSTO SOBRE A RENDA - RETIDO NA FONTE	0.000.000	778.300,00		
1113.03.1.0	IMPOSTO SOBRE A RENDA - RETIDO NA FONTE - TRABALHO	0.000.000	631.600,00		
1113.03.1.1	IRRF-TRABALHO-PRINCIPAL	1.500,00	631.600,00		
1113.03.4.0	IRRF- OUTROS RENDIMENTOS	0.000.000	146.700,00		
1113.03.4.1	IRRF- OUTROS RENDIMENTOS-PRINCIPAL	1.500,00	146.700,00		
1114.00.0.0	IMPOSTO PRODUÇÃO CIRCULAÇÃO MERCADORIAS SERVIÇOS	0.000.000	332.800,00		
1114.51.0.0	IMPOSTOS SOBRE SERVIÇOS	0.000.000	332.800,00		
1114.51.1.0	IMPOSTO SOBRE SERVIÇOS DE QUALQUER NATUREZA - ISSQN	0.000.000	332.800,00		
1114.51.1.1	ISSQN - PRINCIPAL	1.500,00	332.800,00		
1120.00.0.0	TAXAS	0.000.000		11.700,00	
1121.00.0.0	TAXAS PELO EXERCÍCIO DO PODER DE POLÍCIA	0.000.000	7.700,00		
1121.01.0.0	TAXAS DE INSPEÇÃO, CONTROLE E FISCALIZAÇÃO	0.000.000	5.200,00		
1121.01.0.0	TAXAS DE INSPEÇÃO, CONTROLE E FISCALIZAÇÃO	0.000.000	5.200,00		
1121.01.0.1	TAXAS DE INSPEÇÃO, CONTROLE E FISCALIZAÇÃO - PRINCIPAL	1.500,00	5.200,00		
1121.02.0.0	TAXAS DE FISCALIZAÇÃO DAS TELECOMUNICAÇÕES	0.000.000	2.500,00		
1121.02.2.0	TAXA DE FISCALIZAÇÃO DE FUNCIONAMENTO - TFF - NÃO PROVENIENT	0.000.000	2.500,00		
1121.02.2.1	TAXA FISCAL.FUNCION.TFF-NÃO UTIL.POSIÇ.ORBITAIS-PRINCIPAL	1.500,00	2.500,00		
1122.00.0.0	TAXAS PELA PRESTAÇÃO DE SERVIÇOS	0.000.000	4.000,00		
1122.01.0.0	TAXAS PELA PRESTAÇÃO DE SERVIÇOS EM GERAL	0.000.000	4.000,00		
1122.01.0.0	TAXAS PELA PRESTAÇÃO DE SERVIÇOS EM GERAL	0.000.000	4.000,00		
1122.01.0.1	TAXAS PELA PRESTAÇÃO DE SERVIÇOS EM GERAL - PRINCIPAL	1.500,00	4.000,00		
1130.00.0.0	CONTRIBUIÇÃO DE MELHORIA	0.000.000		2.000,00	
1131.00.0.0	CONTRIBUIÇÃO DE MELHORIA	0.000.000	2.000,00		
1131.99.0.0	OUTRAS CONTRIBUIÇÕES DE MELHORIA	0.000.000	2.000,00		
1131.99.0.0	OUTRAS CONTRIBUIÇÕES DE MELHORIA	0.000.000	2.000,00		
1131.99.0.1	OUTRAS CONTRIBUIÇÕES DE MELHORIA - PRINCIPAL	1.500,00	2.000,00		
1200.00.0.0	CONTRIBUIÇÕES	0.000.000		186.800,00	
1240.00.0.0	CONTRIBUIÇÃO PARA O CUSTEIO DO SERVIÇO DE ILUMINAÇÃO PÚBLICA	0.000.000		186.800,00	
1241.00.0.0	CONTRIBUIÇÃO PARA O CUSTEIO DO SERVIÇO DE ILUMINAÇÃO PÚBLICA	0.000.000	186.800,00		
1241.50.0.0	CONTRIBUIÇÃO PARA O CUSTEIO DO SERVIÇO DE ILUMINAÇÃO PÚBLICA	0.000.000	186.800,00		
1241.50.0.0	CONTRIBUIÇÃO PARA O CUSTEIO DO SERVIÇO DE ILUMINAÇÃO PÚBLICA	0.000.000	186.800,00		
1241.50.0.1	CONTRIB.SERV.ILUMINAÇÃO PÚBLICA-PRINCIPAL	1.500,00	186.800,00		
1300.00.0.0	RECEITA PATRIMONIAL	0.000.000		409.227,40	
1310.00.0.0	EXPLORAÇÃO DO PATRIMÔNIO IMOBILIÁRIO DO ESTADO	0.000.000		2.377,40	
1311.00.0.0	EXPLORAÇÃO DO PATRIMÔNIO IMOBILIÁRIO DO ESTADO	0.000.000	2.377,40		
1311.99.0.0	OUTRAS RECEITAS IMOBILIÁRIAS	0.000.000	2.377,40		
1311.99.0.0	OUTRAS RECEITAS IMOBILIÁRIAS	0.000.000	2.377,40		
1311.99.0.1	OUTRAS RECEITAS IMOBILIÁRIAS - PRINCIPAL	1.500,00	2.377,40		
1320.00.0.0	VALORES MOBILIÁRIOS	0.000.000		406.850,00	
1321.00.0.0	JUROS E CORREÇÕES MONETÁRIAS	0.000.000	406.850,00		
1321.01.0.0	REMUNERAÇÃO DE DEPÓSITOS BANCÁRIOS	0.000.000	2.000,00		
1321.01.0.0	REMUNERAÇÃO DE DEPÓSITOS BANCÁRIOS	0.000.000	404.850,00		
1321.01.0.0	REMUNERAÇÃO DE DEPÓSITOS BANCÁRIOS	0.000.000	406.850,00		

(Continua na página seguinte)



LOA 2025

## TANQUE DO PIAUÍ - PI



PREF MUNIC DE TANQUE DO PIAUI

RUA 1º DE OUTUBRO, 168 - CNPJ:01612616/0001-86

Anexo 02  
Página 2

Orçamento Programa - Exercício de 2025

RECEITAS SEGUNDO AS CATEGORIAS ECONOMICAS

Lei: , Data:

Código	Especificação	F.R.	Desdobramento	SubCategoria Fonte	Categoria Econômica
1321.01.0.1	REMUNERAÇÃO DE DEPÓSITOS BANCÁRIOS - PRINCIPAL	1.500.00	135.000,00		
1321.01.0.1	REMUNERAÇÃO DE DEPÓSITOS BANCÁRIOS - PRINCIPAL	1.500.00	1.900,00		
1321.01.0.1	REMUNERAÇÃO DE DEPÓSITOS BANCÁRIOS - PRINCIPAL	1.500.00	8.000,00		
1321.01.0.1	REMUNERAÇÃO DE DEPÓSITOS BANCÁRIOS - PRINCIPAL	1.540.00	32.500,00		
1321.01.0.1	REMUNERAÇÃO DE DEPÓSITOS BANCÁRIOS - PRINCIPAL	1.550.00	4.500,00		
1321.01.0.1	REMUNERAÇÃO DE DEPÓSITOS BANCÁRIOS - PRINCIPAL	1.551.00	100,00		
1321.01.0.1	REMUNERAÇÃO DE DEPÓSITOS BANCÁRIOS - PRINCIPAL	1.552.00	1.500,00		
1321.01.0.1	REMUNERAÇÃO DE DEPÓSITOS BANCÁRIOS - PRINCIPAL	1.553.00	900,00		
1321.01.0.1	REMUNERAÇÃO DE DEPÓSITOS BANCÁRIOS - PRINCIPAL	1.569.00	55.300,00		
1321.01.0.1	REMUNERAÇÃO DE DEPÓSITOS BANCÁRIOS - PRINCIPAL	1.576.00	2.000,00		
1321.01.0.1	REMUNERAÇÃO DE DEPÓSITOS BANCÁRIOS - PRINCIPAL	1.600.00	52.500,00		
1321.01.0.1	REMUNERAÇÃO DE DEPÓSITOS BANCÁRIOS - PRINCIPAL	1.601.00	5.300,00		
1321.01.0.1	REMUNERAÇÃO DE DEPÓSITOS BANCÁRIOS - PRINCIPAL	1.605.00	1.500,00		
1321.01.0.1	REMUNERAÇÃO DE DEPÓSITOS BANCÁRIOS - PRINCIPAL	1.621.00	2.500,00		
1321.01.0.1	REMUNERAÇÃO DE DEPÓSITOS BANCÁRIOS - PRINCIPAL	1.660.00	26.000,00		
1321.01.0.1	REMUNERAÇÃO DE DEPÓSITOS BANCÁRIOS - PRINCIPAL	1.661.00	250,00		
1321.01.0.1	REMUNERAÇÃO DE DEPÓSITOS BANCÁRIOS - PRINCIPAL	1.700.00	65.000,00		
1321.01.0.1	REMUNERAÇÃO DE DEPÓSITOS BANCÁRIOS - PRINCIPAL	1.701.00	100,00		
1321.01.0.1	REMUNERAÇÃO DE DEPÓSITOS BANCÁRIOS - PRINCIPAL	1.706.00	2.000,00		
1321.01.0.1	REMUNERAÇÃO DE DEPÓSITOS BANCÁRIOS - PRINCIPAL	1.716.00	10.000,00		
1700.00.0.0	TRANSFERÊNCIAS CORRENTES	0.000.000		37.681.674,20	
1710.00.0.0	TRANSFERÊNCIAS DA UNIÃO E DE SUAS ENTIDADES	0.000.000		31.172.444,20	
1711.00.0.0	TRANSFERÊNCIAS DECORRENTES DE PARTICIPAÇÃO NA RECEITA DA UNI	0.000.000	17.440.300,00		
1711.51.0.0	COTA-PARTE DO FUNDO DE PARTICIPAÇÃO DOS MUNICÍPIOS - FPM	0.000.000	17.430.100,00		
1711.51.1.0	COTA-PARTE DO FUNDO DE PARTICIPAÇÃO DOS MUNICÍPIOS - COTA ME	0.000.000	16.160.000,00		
1711.51.1.1	COTA-PARTE DO FPM- COTA MENSAL - PRINCIPAL	1.500.00	16.160.000,00		
1711.51.2.0	COTA-PARTE DO FUNDO DE PARTICIPAÇÃO DOS MUNICÍPIOS - COTAS E	0.000.000	1.270.100,00		
1711.51.2.1	COTA-PARTE DO FPM- COTAS EXTRAORDINARIAS - PRINCIPAL	1.500.00	1.270.100,00		
1711.52.0.0	COTA-PARTE DO IMPOSTO SOBRE A PROPRIEDADE TERRITORIAL RURAL	0.000.000	10.200,00		
1711.52.0.0	COTA-PARTE DO IMPOSTO SOBRE A PROPRIEDADE TERRITORIAL RURAL	0.000.000	10.200,00		
1711.52.0.1	COTA-PARTE DO IMP. PROPRIED.TERRIT.RURAL - PRINCIPAL	1.500.00	10.200,00		
1712.00.0.0	TRANSF.COMPENS.FINANC.EXPL.RECURSOS NATURAIS	0.000.000	270.000,00		
1712.52.0.0	COTA-PARTE COMPENSAÇÃO FINANCEIRA PRODUÇÃO PETRÓLEO	0.000.000	270.000,00		
1712.52.4.0	COTA-PARTE DO FUNDO ESPECIAL DO PETRÓLEO - FEP	0.000.000	270.000,00		
1712.52.4.1	COTA - PARTE FEP- PRINCIPAL	1.500.00	270.000,00		
1713.00.0.0	TRANSFERÊNCIAS RECURSOS SISTEMA ÚNICO SAÚDE - SUS	0.000.000	3.562.470,00		
1713.50.0.0	TRANSF.SUS-FUNDO A FUNDO - BLOCO DE MANUTENÇÃO	0.000.000	3.562.470,00		
1713.50.1.0	TRANSF.SUS-FUNDO A FUNDO - BLOCO DE MANUTENÇÃO	0.000.000	1.020.000,00		
1713.50.1.0	TRANSF.SUS-FUNDO A FUNDO - BLOCO DE MANUTENÇÃO	0.000.000	1.960.670,00		
1713.50.1.1	TRANS.SUS-BLOCO MANUT.ATEN.PRIMÁRIA-PRINCIPAL	1.600.00	759.100,00		
1713.50.1.1	TRANS.SUS-BLOCO MANUT.ATEN.PRIMÁRIA-PRINCIPAL	1.600.00	1.020.000,00		
1713.50.1.1	TRANS.SUS-BLOCO MANUT.ATEN.PRIMÁRIA-PRINCIPAL	1.604.00	282.400,00		
1713.50.1.1	TRANS.SUS-BLOCO MANUT.ATEN.PRIMÁRIA-PRINCIPAL	1.605.00	356.070,00		
1713.50.1.1	TRANS.SUS-BLOCO MANUT.ATEN.PRIMÁRIA-PRINCIPAL	9.600.00	563.100,00		
1713.50.2.0	TRANSF.SUS- BLOCO MANUTENÇÃO-ATENÇÃO ESPECIALIZADA	0.000.000	202.000,00		
1713.50.2.1	TRANS.SUS-BLOCO MANUT.ATEN.ESPEC.-PRINCIPAL	1.600.00	202.000,00		
1713.50.3.0	TRANSF.SUS- BLOCO MANUTENÇÃO-VIGILÂNCIA EM	0.000.000	107.500,00		

(Continua na página seguinte)

**LOA 2025**
**TANQUE DO PIAUÍ - PI**

**PREF MUNIC DE TANQUE DO PIAUI**

RUA 1º DE OUTUBRO, 168 - CNPJ:01612616/0001-86

Anexo 02

Página 3

Orçamento Programa - Exercício de 2025

**RECEITAS SEGUNDO AS CATEGORIAS ECONOMICAS**

Lei: , Data:

Código	Especificação	F.R.	Desdobramento	SubCategoria Fonte	Categoria Econômica
1713.50.3.1	SAÚDE TRANS.SUS-BLOCO MANUT-VIGILÂNCIA SAÚDE-PRINCIPAL	1.600.00	26.800,00		
1713.50.3.1	TRANS.SUS-BLOCO MANUT-VIGILÂNCIA SAÚDE-PRINCIPAL	1.604.00	80.700,00		
1713.50.4.0	TRANSF.SUS- BLOCO MANUTENÇÃO-ASSISTÊNCIA FARMACÊUTICA	0.000.000	21.300,00		
1713.50.4.1	TRANS.SUS- BLOCO MANUT.-ASSIST.FARMAC.-PRINCIPAL	1.600.00	21.300,00		
1713.50.5.0	TRANSF.SUS- BLOCO MANUTENÇÃO- GESTÃO DO SUS	0.000.000	1.000,00		
1713.50.5.1	TRANS.SUS- BLOCO MANUT.-GESTÃO SUS-PRINCIPAL	1.600.00	1.000,00		
1713.50.9.0	TRANSF.SUS- BLOCO MANUTENÇÃO- OUTROS PROGRAMAS	0.000.000	250.000,00		
1713.50.9.1	TRANS.SUS-BLOCO MANUT.-OUTROS PROGR.-PRINCIPAL	1.600.00	250.000,00		
1714.00.0.0	TRANSF.RECURSOS FUNDO NAC.DESENVOLVIMENTO EDUCAÇÃO-FNDE	0.000.000	849.370,00		
1714.50.0.0	TRANSFERÊNCIAS DO SALÁRIO-EDUCAÇÃO	0.000.000	235.870,00		
1714.50.0.0	TRANSFERÊNCIAS DO SALÁRIO-EDUCAÇÃO	0.000.000	235.870,00		
1714.50.0.1	TRANSF.SALÁRIO-EDUCAÇÃO- PRINCIPAL	1.550.00	235.870,00		
1714.51.0.0	TRANSFERÊNCIAS FNDE- PROGR.DINH.DIRETO NA ESCOLA - PDDE	0.000.000	1.600,00		
1714.51.0.0	TRANSFERÊNCIAS FNDE- PROGR.DINH.DIRETO NA ESCOLA - PDDE	0.000.000	1.600,00		
1714.51.0.1	TRANSF.FNDE-PROGR.DINH.DIRETO ESCOLA-PDDE-PRINCIPAL	1.551.00	1.600,00		
1714.52.0.0	TRANSF.PROGRAMA NACIONAL ALIMENTAÇÃO ESCOLA- PNAE	0.000.000	78.900,00		
1714.52.0.0	TRANSF.PROGRAMA NACIONAL ALIMENTAÇÃO ESCOLA- PNAE	0.000.000	78.900,00		
1714.52.0.1	TRANSF.PROGR.NAC. ALIMEN.ESCOLA-PNAE-PRINCIPAL	1.552.00	78.900,00		
1714.53.0.0	TRANSF.PROG.NACIONAL APOIOTRANSPORTE DO ESCOLAR - PNATE	0.000.000	58.000,00		
1714.53.0.0	TRANSF.PROG.NACIONAL APOIOTRANSPORTE DO ESCOLAR - PNATE	0.000.000	58.000,00		
1714.53.0.1	TRANSF.PROG.NAC.TRANSP.ESCOLAR-PNATE-PRINCIPAL	1.553.00	58.000,00		
1714.99.0.0	OUTRAS TRANSF.DIRETAS FUNDO NACIONAL DESENV.EDUCAÇÃO-FNDE	0.000.000	475.000,00		
1714.99.0.0	OUTRAS TRANSF.DIRETAS FUNDO NACIONAL DESENV.EDUCAÇÃO-FNDE	0.000.000	475.000,00		
1714.99.0.1	OUTRAS TRANSF. FNDE- PRINCIPAL	1.569.00	475.000,00		
1715.00.0.0	TRANSFERÊNCIAS COMPLEMENTAÇÃO DA UNIÃO -FUNDEB	0.000.000	1.055.100,00		
1715.50.0.0	TRANSFERÊNCIAS COMPLEMENTAÇÃO UNIÃO FUNDEB-VAAT	0.000.000	227.700,00		
1715.50.0.0	TRANSFERÊNCIAS COMPLEMENTAÇÃO UNIÃO FUNDEB-VAAT	0.000.000	227.700,00		
1715.50.0.1	TRANSF.COMP.UNIÃO FUNDEB-VAAT-PRINCIPAL	1.542.00	227.700,00		
1715.51.0.0	TRANSFERÊNCIAS COMPLEMENTAÇÃO UNIÃO FUNDEB-VAAF	0.000.000	772.100,00		
1715.51.0.0	TRANSFERÊNCIAS COMPLEMENTAÇÃO UNIÃO FUNDEB-VAAF	0.000.000	772.100,00		
1715.51.0.1	TRANSF.COMP.UNIÃO FUNDEB-VAAF-PRINCIPAL	1.541.00	772.100,00		
1715.52.0.0	TRANSFERÊNCIAS COMPLEMENTAÇÃO UNIÃO FUNDEB-VAAR	0.000.000	55.300,00		
1715.52.0.0	TRANSFERÊNCIAS COMPLEMENTAÇÃO UNIÃO FUNDEB-VAAR	0.000.000	55.300,00		
1715.52.0.1	TRANSF.COMP.UNIÃO FUNDEB-VAAR-PRINCIPAL	1.543.00	55.300,00		
1716.00.0.0	TRANSF.RECURSOS FUNDO NACIONAL ASSISTÊNCIA SOCIAL-FNAS	0.000.000	662.900,00		
1716.50.0.0	TRANSF.RECURSOS FUNDO NACIONAL ASSISTÊNCIA SOCIAL-FNAS	0.000.000	312.900,00		
1716.50.0.0	TRANSF.RECURSOS FUNDO NACIONAL ASSISTÊNCIA SOCIAL-FNAS	0.000.000	350.000,00		
1716.50.0.0	TRANSF.RECURSOS FUNDO NACIONAL ASSISTÊNCIA SOCIAL-FNAS	0.000.000	662.900,00		
1716.50.0.1	TRANSF.RECUR.-FNAS-PRINCIPAL	1.660.00	312.900,00		
1716.50.0.1	TRANSF.RECUR.-FNAS-PRINCIPAL	1.660.00	350.000,00		
1717.00.0.0	TRANSFERÊNCIAS DE CONVÊNIOS DA UNIÃO E DE SUAS ENTIDADES	0.000.000	299.400,00		
1717.99.0.0	OUTRAS TRANSF.CONVÊNIOS UNIÃO ENTIDADES	0.000.000	299.400,00		
1717.99.0.0	OUTRAS TRANSF.CONVÊNIOS UNIÃO ENTIDADES	0.000.000	299.400,00		
1717.99.0.1	OUTRAS TRANSF.CONV.UNIÃO ENTIDADES-PRINCIPAL	1.700.00	299.400,00		
1719.00.0.0	OUTRAS TRANSFERÊNCIAS RECURSOS UNIÃO E DE SUAS ENTIDADES	0.000.000	7.032.904,20		
1719.56.0.0	TRANSF.DECISÃO JUDICIAL (PRECATÓRIOS)-FUNDEF	0.000.000	6.158.240,00		
1719.56.0.0	TRANSF.DECISÃO JUDICIAL (PRECATÓRIOS)-FUNDEF	0.000.000	6.158.240,00		
1719.56.0.1	TRANSF.DECISÃO JUDICIAL	1.544.00	6.158.240,00		

(Continua na página seguinte)



## LOA 2025

## TANQUE DO PIAUÍ - PI



## PREF MUNIC DE TANQUE DO PIAUI

RUA 1º DE OUTUBRO, 168 - CNPJ:01612616/0001-86

Anexo 02

Página 4

Orçamento Programa - Exercício de 2025

## RECEITAS SEGUNDO AS CATEGORIAS ECONOMICAS

Lei: , Data:

Código	Especificação	F.R.	Desdobramento	SubCategoria Fonte	Categoria Econômica
	(PRECAT.)-FUNDEF-PRINCIPAL				
1719.60.0.0	TRANSFERÊNCIAS ALDIR BLANC LEI Nº 14.399/2022	0.000.000	35.000,00		
1719.60.0.0	TRANSFERÊNCIAS ALDIR BLANC LEI Nº 14.399/2022	0.000.000	35.000,00		
1719.60.0.1	TRANSF.ALDIR BLANC LEI Nº 14.399/2022-PRINCIPAL	1.716.000	35.000,00		
1719.99.0.0	OUTRAS TRANSF.RECURSOS UNIÃO ENTIDADES	0.000.000	839.664,20		
1719.99.0.0	OUTRAS TRANSF.RECURSOS UNIÃO ENTIDADES	0.000.000	839.664,20		
1719.99.0.1	OUTRAS TRANSF.RECUR.UNIÃO ENTID.-PRINCIPAL	1.500.000	793.964,20		
1719.99.0.1	OUTRAS TRANSF.RECUR.UNIÃO ENTID.-PRINCIPAL	1.715.000	29.700,00		
1719.99.0.1	OUTRAS TRANSF.RECUR.UNIÃO ENTID.-PRINCIPAL	1.716.000	16.000,00		
1720.00.0.0	TRANSFERÊNCIAS ESTADOS DISTRITO FEDERAL E DE SUAS ENTIDADES	0.000.000		3.579.650,00	
1721.00.0.0	PARTICIPAÇÃO NA RECEITA DOS ESTADOS E DISTRITO FEDERAL	0.000.000	2.754.200,00		
1721.50.0.0	COTA-PARTE DO ICMS	0.000.000	2.626.550,00		
1721.50.0.0	COTA-PARTE DO ICMS	0.000.000	2.626.550,00		
1721.50.0.1	COTA-PARTE DO ICMS - PRINCIPAL	1.500.000	2.626.550,00		
1721.51.0.0	COTA-PARTE DO IPVA	0.000.000	115.800,00		
1721.51.0.0	COTA-PARTE DO IPVA	0.000.000	115.800,00		
1721.51.0.1	COTA-PARTE DO IPVA - PRINCIPAL	1.500.000	115.800,00		
1721.52.0.0	COTA-PARTE DO IPI - MUNICÍPIOS	0.000.000	150,00		
1721.52.0.0	COTA-PARTE DO IPI - MUNICÍPIOS	0.000.000	150,00		
1721.52.0.1	COTA-PARTE DO IPI - MUNICÍPIOS - PRINCIPAL	1.500.000	150,00		
1721.53.0.0	COTA-PARTE CONTRIBUIÇÃO INTERVENÇÃO DOMÍNIO ECONÔMICO	0.000.000	11.700,00		
1721.53.0.0	COTA-PARTE CONTRIBUIÇÃO INTERVENÇÃO DOMÍNIO ECONÔMICO	0.000.000	11.700,00		
1721.53.0.1	COTA-PARTE-CIDE-PRINCIPAL	1.500.000	11.700,00		
1723.00.0.0	TRANSFERÊNCIAS RECURSOS SISTEMA ÚNICO SAÚDE - SUS	0.000.000	656.800,00		
1723.50.0.0	TRANSFERÊNCIAS RECURSOS SISTEMA ÚNICO SAÚDE - SUS	0.000.000	656.800,00		
1723.50.0.0	TRANSFERÊNCIAS RECURSOS SISTEMA ÚNICO SAÚDE - SUS	0.000.000	656.800,00		
1723.50.0.1	TRANSF.RECURSOS-SUS-PRINCIPAL	1.600.000	115.200,00		
1723.50.0.1	TRANSF.RECURSOS-SUS-PRINCIPAL	1.621.000	541.600,00		
1724.00.0.0	TRANSF.CONVÊNIO ESTADOS E DF ENTIDADES	0.000.000	110.750,00		
1724.51.0.0	TRANSF.CONVÊNIO ESTADOS PROGRAMA EDUCAÇÃO	0.000.000	110.750,00		
1724.51.0.0	TRANSF.CONVÊNIO ESTADOS PROGRAMA EDUCAÇÃO	0.000.000	110.750,00		
1724.51.0.1	TRANSF.CONV.ESTADOS Progr.EDUCAÇÃO-PRINCIPAL	1.576.000	110.750,00		
1729.00.0.0	OUTRAS TRANSFERÊNCIAS DOS ESTADOS E DISTRITO FEDERAL	0.000.000	57.900,00		
1729.51.0.0	TRANSFERÊNCIAS DE ESTADOS DESTINADAS À ASSISTÊNCIA SOCIAL	0.000.000	57.900,00		
1729.51.0.0	TRANSFERÊNCIAS DE ESTADOS DESTINADAS À ASSISTÊNCIA SOCIAL	0.000.000	57.900,00		
1729.51.0.1	TRANSF.ESTADOS ASSIST.SOCIAL-PRINCIPAL	1.661.000	57.900,00		
1750.00.0.0	TRANSFERÊNCIAS DE OUTRAS INSTITUIÇÕES PÚBLICAS	0.000.000		2.929.580,00	
1751.00.0.0	TRANSF.RECURSOS FUNDO MANUTENÇÃO DESENVOL.EDUCAÇÃO-FUNDEB	0.000.000	2.929.580,00		
1751.50.0.0	TRANSF.RECURSOS FUNDO MANUTENÇÃO DESENVOL.EDUCAÇÃO-FUNDEB	0.000.000	2.929.580,00		
1751.50.0.0	TRANSF.RECURSOS FUNDO MANUTENÇÃO DESENVOL.EDUCAÇÃO-FUNDEB	0.000.000	2.929.580,00		
1751.50.0.1	TRANSF.RECURSOS FUNDEB-PRINCIPAL	1.540.000	2.929.580,00		
1900.00.0.0	OUTRAS RECEITAS CORRENTES	0.000.000		100.858,40	
1920.00.0.0	INDENIZAÇÕES, RESTITUIÇÕES E RESSARCIMENTOS	0.000.000		100.858,40	
1921.00.0.0	INDENIZAÇÕES	0.000.000	100.858,40		
1921.99.0.0	OUTRAS INDENIZAÇÕES	0.000.000	100.858,40		
1921.99.0.0	OUTRAS INDENIZAÇÕES	0.000.000	100.858,40		
1921.99.0.1	OUTRAS INDENIZAÇÕES - PRINCIPAL	1.500.000	100.858,40		
2000.00.0.0	RECEITAS DE CAPITAL	0.000.000			6.905.580,00
2200.00.0.0	ALIENAÇÃO DE BENS	0.000.000		10.000,00	
2220.00.0.0	ALIENAÇÃO DE BENS IMÓVEIS	0.000.000		10.000,00	
2221.00.0.0	ALIENAÇÃO DE BENS IMÓVEIS	0.000.000	10.000,00		
2221.01.0.0	ALIENAÇÃO DE BENS IMÓVEIS	0.000.000	10.000,00		
2221.01.0.0	ALIENAÇÃO DE BENS IMÓVEIS	0.000.000	10.000,00		
2221.01.0.1	ALIENAÇÃO DE BENS IMÓVEIS - PRINCIPAL	1.500.000	10.000,00		
2400.00.0.0	TRANSFERÊNCIAS DE CAPITAL	0.000.000		6.895.580,00	

(Continua na página seguinte)

**LOA 2025**
**TANQUE DO PIAUÍ - PI**

**PREF MUNIC DE TANQUE DO PIAUI**

RUA 1º DE OUTUBRO, 168 - CNPJ:01612616/0001-86

Anexo 02

Página 5

Orçamento Programa - Exercício de 2025

**RECEITAS SEGUNDO AS CATEGORIAS ECONOMICAS**

Lei: , Data:

Código	Especificação	F.R.	Desdobramento	SubCategoria Fonte	Categoria Econômica
2410.00.0.0	TRANSFERÊNCIAS DA UNIÃO E DE SUAS ENTIDADES	0.000.000		6.854.480,00	
2411.00.0.0	TRANSFERÊNCIAS DE RECURSOS DO SISTEMA ÚNICO DE SAÚDE - SUS	0.000.000	300.000,00		
2411.50.0.0	TRANSF.RECURSOS-SUS-FUNDO A FUNDO - BLOCO DE MANUTENÇÃO	0.000.000	300.000,00		
2411.50.1.0	TRANSF.RECUR.-SUS-BLOCO MANUTENÇÃO-ATENÇÃO PRIMÁRIA	0.000.000	300.000,00		
2411.50.1.1	TRANSF.-SUS-BLOCO MANUT.ATEN.PRIMÁRIA-PRINCIPAL	1.601.00	300.000,00		
2412.00.0.0	TRANSF.RECUR.FUNDO NACIONAL DESENVOLVIMENTO EDUCAÇÃO-FNDE	0.000.000	5.582.700,00		
2412.50.0.0	TRANSF.RECUR. PROGRAMAS EDUCAÇÃO	0.000.000	5.582.700,00		
2412.50.9.0	OUTRAS TRANSFERÊNCIAS DESTINADAS A PROGRAMAS DE EDUCAÇÃO	0.000.000	5.582.700,00		
2412.50.9.1	OUTRAS TRANSF. PROGR.EDUCAÇÃO-PRINCIPAL	1.569.00	5.582.700,00		
2414.00.0.0	TRANSFERÊNCIAS DE CONVÊNIO DA UNIÃO E DE SUAS ENTIDADES	0.000.000	673.780,00		
2414.99.0.0	OUTRAS TRANSFERÊNCIAS CONVÊNIO UNIÃO E DE SUAS ENTIDADES	0.000.000	673.780,00		
2414.99.0.0	OUTRAS TRANSFERÊNCIAS CONVÊNIO UNIÃO E DE SUAS ENTIDADES	0.000.000	673.780,00		
2414.99.0.1	OUTRAS TRANSF.CONV.UNIÃO SUAS ENTID.-PRINCIPAL	1.700.00	673.780,00		
2419.00.0.0	OUTRAS TRANSF. RECURSOS UNIÃO E DE SUAS ENTIDADES	0.000.000	298.000,00		
2419.51.0.0	TRANSFERÊNCIA ESPECIAL DA UNIÃO	0.000.000	298.000,00		
2419.51.0.0	TRANSFERÊNCIA ESPECIAL DA UNIÃO	0.000.000	298.000,00		
2419.51.0.1	TRANSF.ESPECIAL UNIÃO-PRINCIPAL	1.706.00	298.000,00		
2420.00.0.0	TRANSF.ESTADOS E DO DISTRITO FEDERAL E DE SUAS ENTIDADES	0.000.000		41.100,00	
2422.00.0.0	TRANSF.CONVÊNIO ESTADOS E DF E DE SUAS ENTIDADES	0.000.000	41.100,00		
2422.51.0.0	TRANSFERÊNCIAS DE CONVÊNIO DOS ESTADOS DESTINADAS A PROGRAM	0.000.000	41.100,00		
2422.51.0.0	TRANSFERÊNCIAS DE CONVÊNIO DOS ESTADOS DESTINADAS A PROGRAM	0.000.000	41.100,00		
2422.51.0.1	TRANSF.CONV.ESTADOS PROGR.EDUCAÇÃO-PRINCIPAL	1.701.00	41.100,00		
9000.00.0.0	(R) DEDUÇÕES DA RECEITA	0.000.000			-3.782.540,00
9500.00.0.0	(R) DEDUÇÕES DO FUNDEB	0.000.000		-3.782.540,00	
9510.00.0.0	(R) DEDUÇÕES DO FUNDEB	0.000.000	-3.782.540,00		
9510.00.0.0	(R) DEDUÇÕES DO FUNDEB	0.000.000	-3.782.540,00		
9510.00.0.0	(R) DEDUÇÕES DO FUNDEB	0.000.000		-3.782.540,00	
9510.00.0.0	(R) DEDUÇÕES DO FUNDEB	1.500.00	-3.782.540,00		
Total das Receitas (exceto Intra-Orçamentárias)					42.637.400,00

**TOTALIZAÇÃO DAS RECEITAS POR CATEGORIA ECONOMICA**

RECEITA CORRENTE

35.731.820,00

RECEITA DE CAPITAL

6.905.580,00

Total Geral das Receitas

42.637.400,00

NATANAEL SALES DE SOUSA  
 PREFEITO MUNICIPAL  
 277.027.418-05

(Continua na página seguinte)

**LOA 2025**
**TANQUE DO PIAUÍ - PI**

**PREF MUNIC DE TANQUE DO PIAUI**

 RUA 1º DE OUTUBRO, 168 - CNPJ:01612616/0001-86  
 Orçamento Programa - Exercício de 2025

Página 1

Lei: , Data:

**COMPARATIVO LOA X LDO INICIAL**

Entidade	Local	Funcional Programática	LOA	Fonte	Categoria	LDO	DIFERENÇA	
			Valor LOA			Valor LDO	APURADA	
Valor Negativo = LDO maior que o Orçamento Valor Positivo = LDO menor que o Orçamento								
							Diferença	
<b>1</b>	-	<b>020100 - 04.122.0011.2003</b>	<b>MANUTENÇÃO DO GABINETE DO PREFEITO</b>					
	500	3.3.90.14	44.000,00	500	3	115.600,00	0,00	
	500	3.3.90.30	11.000,00					
	500	3.3.90.33	15.000,00					
	500	3.3.90.35	20.600,00					
	500	3.3.90.36	12.000,00					
	500	3.3.90.39	13.000,00					
	Total LOA:		115.600,00					
	500	4.4.90.52	11.000,00	500	4	11.000,00	0,00	
	Total LOA:		11.000,00					
<b>1</b>	-	<b>020200 - 04.122.0011.1002</b>	<b>AQUISIÇÃO DE VEICULO AUTOMOTOR</b>					
	500	4.4.90.52	30.900,00	500	4	30.900,00	0,00	
	Total LOA:		30.900,00					
<b>1</b>	-	<b>020200 - 04.122.0011.2005</b>	<b>MANUTENÇÃO DOS SERVIÇOS DE ADMINISTRAÇÃO GERAL</b>					
	500	3.1.90.04	13.000,00	500	3	2.251.700,00	0,00	
	500	3.1.90.11	500.000,00					
	500	3.1.90.13	310.000,00					
	500	3.1.90.16	7.000,00					
	500	3.1.90.91	150.000,00					
	500	3.1.90.92	20.600,00					
	500	3.1.90.94	5.000,00					
	500	3.3.90.14	55.000,00					
	500	3.3.90.30	200.000,00					
	500	3.3.90.33	130.600,00					
	500	3.3.90.35	280.500,00					
	500	3.3.90.36	100.000,00					
	500	3.3.90.39	400.000,00					
	500	3.3.90.40	55.000,00					
	500	3.3.90.92	25.000,00					
	Total LOA:		2.251.700,00					
	500	4.4.90.52	60.000,00	500	4	60.000,00	0,00	
	Total LOA:		60.000,00					
<b>1</b>	-	<b>020200 - 04.122.0011.2061</b>	<b>PUBLICAÇÃO DOS ATOS OFICIAIS</b>					
	500	3.3.90.39	160.000,00	500	3	160.000,00	0,00	
	Total LOA:		160.000,00					
<b>1</b>	-	<b>020200 - 04.122.0011.2062</b>	<b>CONTRIBUIÇÃO PARA A APPM</b>					
	500	3.3.90.39	30.900,00	500	3	30.900,00	0,00	
	Total LOA:		30.900,00					

(Continua na página seguinte)

**LOA 2025**
**TANQUE DO PIAUÍ - PI**

**PREF MUNIC DE TANQUE DO PIAUI**  
 RUA 1º DE OUTUBRO, 168 - CNPJ:01612616/0001-86  
 Orçamento Programa - Exercício de 2025

Página 2

Lei: , Data:

**COMPARATIVO LOA X LDO INICIAL**

LOA				LDO		DIFERENÇA	
Entidade	Local	Funcional Programática	Valor LOA	Fonte	Categoria	Valor LDO	Diferença
Fonte	Catec						
<b>MANUTENÇÃO DA JUNTA DE SERVIÇO MILITAR</b>							
1	-	020200 - 04.122.0011.2063					
500	3.1.90.11		18.000,00	50C	3	25.379,00	0,00
500	3.3.90.14		2.500,00				
500	3.3.90.30		2.500,00				
500	3.3.90.36		1.100,00				
500	3.3.90.39		1.279,00				
Total LOA:			25.379,00				
500	4.4.90.52		1.000,00	50C	4	1.000,00	0,00
Total LOA:			1.000,00				
<b>ENCARGOS COM AMORTIZAÇÕES E JUROS DA DÍVIDA INTERNA</b>							
1	-	020200 - 28.843.0022.2047					
				50C	3	0,00	0,00
				50C	4	0,00	0,00
<b>MANUTENÇÃO DA SECRETARIA MUNICIPAL DE EDUCAÇÃO</b>							
1	-	020300 - 12.122.0011.2059					
500	3.1.90.11		20.600,00	50C	3	393.700,00	0,00
500	3.1.90.13		12.000,00				
500	3.1.90.16		1.100,00				
500	3.3.90.14		30.000,00				
500	3.3.90.30		150.000,00				
500	3.3.90.33		30.000,00				
500	3.3.90.36		80.000,00				
500	3.3.90.39		70.000,00				
Total LOA:			393.700,00				
500	4.4.90.52		30.000,00	50C	4	30.000,00	0,00
Total LOA:			30.000,00				
<b>MANUTENÇÃO DA MERENDA ESCOLAR</b>							
1	-	020300 - 12.306.0005.2082					
500	3.1.90.04		20.600,00	50C	3	20.600,00	0,00
Total LOA:			20.600,00				
<b>AQUISIÇÃO DE VEICULO AUTOMOTOR</b>							
1	-	020300 - 12.361.0005.1002					
500	4.4.90.52		30.900,00	50C	4	30.900,00	0,00
Total LOA:			30.900,00				
<b>AQUISIÇÃO DE VEICULO AUTOMOTOR</b>							
1	-	020300 - 12.361.0005.1002					
569	4.4.90.52		150.000,00	56E	4	150.000,00	0,00
Total LOA:			150.000,00				
<b>AQUISIÇÃO DE VEICULO AUTOMOTOR</b>							
1	-	020300 - 12.361.0005.1002					
				70C	4	0,00	0,00
<b>CONSTRUÇÃO E AMPLIAÇÃO DE UNIDADE ESCOLARES</b>							
1	-	020300 - 12.361.0005.1011					
500	4.4.90.51		150.000,00	50C	4	155.000,00	0,00
500	4.4.90.61		5.000,00				
Total LOA:			155.000,00				
<b>CONSTRUÇÃO E AMPLIAÇÃO DE UNIDADE ESCOLARES</b>							
1	-	020300 - 12.361.0005.1011					
569	4.4.90.51		4.660.100,00	56E	4	4.660.100,00	0,00
Total LOA:			4.660.100,00				

(Continua na página seguinte)

**LOA 2025**
**TANQUE DO PIAUÍ - PI**

**PREF MUNIC DE TANQUE DO PIAUI**

 RUA 1º DE OUTUBRO, 168 - CNPJ:01612616/0001-86  
 Orçamento Programa - Exercício de 2025

Página 3

Lei: , Data:

**COMPARATIVO LOA X LDO INICIAL**

LOA				LDO		DIFERENÇA
Entidade	Local	Funcional	Programática			APURADA
	Fonte	Catec	Valor LOA	Fonte	Categoria	Diferença
1	-	020300	- 12.361.0005.1011	<b>CONSTRUÇÃO E AMPLIAÇÃO DE UNIDADE ESCOLARES</b>		
				57C	4	0,00
1	-	020300	- 12.361.0005.1011	<b>CONSTRUÇÃO E AMPLIAÇÃO DE UNIDADE ESCOLARES</b>		
				70C	4	0,00
1	-	020300	- 12.361.0005.1039	<b>CONSTRUÇÃO, AMPLIAÇÃO E RECUPERAÇÃO DE UNIDADE ESCOLARES- FUNDEF</b>		
	544	4.4.90.51	4.602.940,00	544	4	5.262.140,00
	544	4.4.90.52	556.200,00			
	544	4.4.90.61	103.000,00			
	Total LOA:		5.262.140,00			0,00
1	-	020300	- 12.361.0005.1040	<b>CONSTRUÇÃO E/OU AMPLIAÇÃO DE QUADRA POLIESPORTIVA EM U. ESCOLARES</b>		
	500	4.4.90.51	20.600,00	50C	4	20.600,00
	Total LOA:		20.600,00			0,00
1	-	020300	- 12.361.0005.1040	<b>CONSTRUÇÃO E/OU AMPLIAÇÃO DE QUADRA POLIESPORTIVA EM U. ESCOLARES</b>		
	569	4.4.90.51	12.000,00	56E	4	12.000,00
	Total LOA:		12.000,00			0,00
1	-	020300	- 12.361.0005.1053	<b>CONSTRUÇÃO DE CENTRO DE EVENTOS COM EUDITÓRIO</b>		
	500	4.4.90.51	150.000,00	50C	4	150.000,00
	Total LOA:		150.000,00			0,00
1	-	020300	- 12.361.0005.2024	<b>MANUTENÇÃO E DESENVOLVIMENTO DO ENSINO FUNDAMENTAL</b>		
	500	3.1.90.04	32.400,00	50C	3	1.592.500,00
	500	3.1.90.11	400.000,00			
	500	3.1.90.13	180.000,00			
	500	3.1.90.16	2.000,00			
	500	3.1.90.92	12.000,00			
	500	3.3.90.14	15.000,00			
	500	3.3.90.30	250.000,00			
	500	3.3.90.31	10.000,00			
	500	3.3.90.33	150.000,00			
	500	3.3.90.36	250.000,00			
	500	3.3.90.39	200.000,00			
	500	3.3.90.40	90.000,00			
	500	3.3.90.92	1.100,00			
	Total LOA:		1.592.500,00			0,00
	500	4.4.90.52	60.000,00	50C	4	60.000,00
	Total LOA:		60.000,00			0,00
1	-	020300	- 12.361.0005.2024	<b>MANUTENÇÃO E DESENVOLVIMENTO DO ENSINO FUNDAMENTAL</b>		
	569	4.4.90.52	150.000,00	56E	4	150.000,00
	Total LOA:		150.000,00			0,00
1	-	020300	- 12.361.0005.2072	<b>MANUTENÇÃO DO PROGRAMA PROJovem CAMPO</b>		
				56E	3	0,00

(Continua na página seguinte)

**LOA 2025**
**TANQUE DO PIAUÍ - PI**

**PREF MUNIC DE TANQUE DO PIAUI**  
 RUA 1º DE OUTUBRO, 168 - CNPJ:01612616/0001-86  
 Orçamento Programa - Exercício de 2025

Página 4

Lei: , Data:

**COMPARATIVO LOA X LDO INICIAL**

LOA				LDO		DIFERENÇA	
Entidade	Local	Funcional Programática	Valor LOA	Fonte	Categoria	Valor LDO	Diferença
Fonte	Catec						
<b>Valor Negativo = LDO maior que o Orçamento</b>							
<b>Valor Positivo = LDO menor que o Orçamento</b>							
<b>1</b>	<b>-</b>	<b>020300 - 12.361.0005.2077</b>	<b>MANUTENÇÃO DO SISTEMA MUNICIPAL DE ENSINO - FUNDEF</b>				
544	3.3.90.30		309.000,00	544	3	690.100,00	0,00
544	3.3.90.33		123.600,00				
544	3.3.90.36		154.500,00				
544	3.3.90.39		103.000,00				
Total LOA:			690.100,00				
544	4.4.90.52		206.000,00	544	4	206.000,00	0,00
Total LOA:			206.000,00				
<b>1</b>	<b>-</b>	<b>020300 - 12.361.0005.2085</b>	<b>MANUTENÇÃO DO ENSINO INTEGRAL</b>				
569	3.3.90.30		40.000,00	569	3	110.000,00	0,00
569	3.3.90.36		15.000,00				
569	3.3.90.39		20.000,00				
569	3.3.90.39		35.000,00				
Total LOA:			110.000,00				
<b>1</b>	<b>-</b>	<b>020300 - 12.361.0006.2027</b>	<b>AÇÕES DO PROGRAMA NAC. ALIMENTAÇÃO ESCOLAR - PNAE</b>				
552	3.3.90.30		37.400,00	552	3	37.400,00	0,00
Total LOA:			37.400,00				
<b>1</b>	<b>-</b>	<b>020300 - 12.361.0006.2028</b>	<b>AÇÕES DO PROGRAMA DINHEIRO DIR. NA ESCOLA - PDDE</b>				
551	3.3.90.30		800,00	551	3	1.200,00	0,00
551	3.3.90.36		200,00				
551	3.3.90.39		200,00				
Total LOA:			1.200,00				
551	4.4.90.52		500,00	551	4	500,00	0,00
Total LOA:			500,00				
<b>1</b>	<b>-</b>	<b>020300 - 12.361.0006.2029</b>	<b>AÇÕES DO PROGRAMA SALÁRIO EDUCAÇÃO</b>				
550	3.3.90.30		120.000,00	550	3	190.000,00	0,00
550	3.3.90.36		20.000,00				
550	3.3.90.39		50.000,00				
Total LOA:			190.000,00				
550	4.4.90.52		50.370,00	550	4	50.370,00	0,00
Total LOA:			50.370,00				
<b>1</b>	<b>-</b>	<b>020300 - 12.361.0006.2031</b>	<b>AÇÕES DO PROGRAMA PNATE</b>				
553	3.3.90.30		40.000,00	553	3	58.900,00	0,00
553	3.3.90.33		10.000,00				
553	3.3.90.36		4.000,00				
553	3.3.90.39		4.900,00				
Total LOA:			58.900,00				
<b>1</b>	<b>-</b>	<b>020300 - 12.362.0006.2058</b>	<b>MANUT. DO PROG. ESTADUAL DE TRANSP. ESCOLAR - PROETE</b>				
				57C	3	0,00	0,00

(Continua na página seguinte)



## LOA 2025

## TANQUE DO PIAUÍ - PI



## PREF MUNIC DE TANQUE DO PIAUI

RUA 1º DE OUTUBRO, 168 - CNPJ:01612616/0001-86  
Orçamento Programa - Exercício de 2025

Página 5

Lei: , Data:

## COMPARATIVO LOA X LDO INICIAL

Entidade	Local	Funcional Programática	LOA		LDO		DIFERENÇA
			Fonte	Catec	Valor LOA	Fonte	Categoria
Valor Negativo = LDO maior que o Orçamento Valor Positivo = LDO menor que o Orçamento							
1	-	020300 - 12.362.0006.2058	MANUT. DO PROG. ESTADUAL DE TRANSP. ESCOLAR - PROETE				
	576	3.3.90.30	70.000,00	576	3	112.750,00	0,00
	576	3.3.90.33	5.000,00				
	576	3.3.90.36	7.750,00				
	576	3.3.90.39	30.000,00				
	Total LOA:		112.750,00				
1	-	020300 - 12.365.0006.2060	MANUTENÇÃO DO ENSINO INFANTIL				
	500	3.1.90.04	3.000,00	500	3	365.500,00	0,00
	500	3.1.90.11	100.000,00				
	500	3.1.90.13	100.000,00				
	500	3.3.90.14	2.500,00				
	500	3.3.90.30	50.000,00				
	500	3.3.90.33	3.000,00				
	500	3.3.90.36	65.000,00				
	500	3.3.90.39	40.000,00				
	500	3.3.90.92	2.000,00				
	Total LOA:		365.500,00				
	500	4.4.90.52	3.000,00	500	4	3.000,00	0,00
	Total LOA:		3.000,00				
1	-	020300 - 12.365.0006.2074	AÇÕES DO PROGRAMA NAC. ALIM. ESCOLAR - PNAE - PRÉ-ESCOLAR				
	552	3.3.90.30	20.000,00	552	3	20.000,00	0,00
	Total LOA:		20.000,00				
1	-	020300 - 12.365.0006.2075	AÇÕES DO PROGRAMA NAC. ALIM. ESCOLAR - PNAE - CRECHE				
	552	3.3.90.30	8.000,00	552	3	8.000,00	0,00
	Total LOA:		8.000,00				
1	-	020300 - 12.365.0026.1015	CONSTRUÇÃO E AMPLIAÇÃO UNIDADES PRÉ-ESCOLARES				
	500	4.4.90.51	150.000,00	500	4	150.000,00	0,00
	Total LOA:		150.000,00				
1	-	020300 - 12.365.0026.1015	CONSTRUÇÃO E AMPLIAÇÃO UNIDADES PRÉ-ESCOLARES				
	569	4.4.90.51	1.030.900,00	569	4	1.030.900,00	0,00
	Total LOA:		1.030.900,00				
1	-	020300 - 12.365.0026.1015	CONSTRUÇÃO E AMPLIAÇÃO UNIDADES PRÉ-ESCOLARES				
				700	4	0,00	0,00
1	-	020300 - 12.365.0026.2071	MANUTENÇÃO DO PROGRAMA BRASIL CARINHOSO				
	500	3.3.90.30	8.000,00	500	3	22.000,00	0,00
	500	3.3.90.36	5.000,00				
	500	3.3.90.39	9.000,00				
	Total LOA:		22.000,00				
1	-	020300 - 12.365.0026.2071	MANUTENÇÃO DO PROGRAMA BRASIL CARINHOSO				
				570	3	0,00	0,00

(Continua na página seguinte)



**LOA 2025**
**TANQUE DO PIAUÍ - PI**

**PREF MUNIC DE TANQUE DO PIAUI**

 RUA 1º DE OUTUBRO, 168 - CNPJ:01612616/0001-86  
 Orçamento Programa - Exercício de 2025

Página 6

Lei: , Data:

**COMPARATIVO LOA X LDO INICIAL**

LOA				LDO		DIFERENÇA	
Entidade	Local	Funcional	Programática			APURADA	
	Fonte	Catec	Valor LOA	Fonte	Categoria	Valor LDO	
						Diferença	
1	-	020300	- 12.366.0006.2033	<b>MANUTENÇÃO DO ENSINO DE JOVENS E ADULTOS - EJA</b>			
	500	3.1.90.04	9.000,00	50C	3	115.600,00	0,00
	500	3.1.90.11	70.000,00				
	500	3.1.90.13	9.000,00				
	500	3.1.90.16	1.100,00				
	500	3.3.90.14	3.000,00				
	500	3.3.90.30	6.000,00				
	500	3.3.90.33	2.500,00				
	500	3.3.90.36	6.000,00				
	500	3.3.90.39	9.000,00				
	Total LOA:		115.600,00				
	500	4.4.90.52	6.000,00	50C	4	6.000,00	0,00
	Total LOA:		6.000,00				
1	-	020300	- 12.366.0006.2033	<b>MANUTENÇÃO DO ENSINO DE JOVENS E ADULTOS - EJA</b>			
				57C	3	0,00	0,00
1	-	020300	- 12.366.0006.2076	<b>AÇÕES DO PROGRAMA NAC. ALIM. ESCOLAR - PNAE - EJA</b>			
	552	3.3.90.30	15.000,00	552	3	15.000,00	0,00
	Total LOA:		15.000,00				
1	-	020300	- 12.367.0005.2083	<b>MANUTENÇÃO DA EDUCAÇÃO ESPECIAL</b>			
	500	3.3.90.30	25.000,00	50C	3	82.000,00	0,00
	500	3.3.90.36	15.000,00				
	500	3.3.90.39	42.000,00				
	Total LOA:		82.000,00				
	500	4.4.90.52	28.000,00	50C	4	28.000,00	0,00
	Total LOA:		28.000,00				
1	-	020300	- 27.812.0021.1035	<b>CONSTRUÇÃO DE CAMPOS DE FUTEBOL</b>			
	500	4.4.90.51	180.000,00	50C	4	206.100,00	0,00
	500	4.4.90.61	26.100,00				
	Total LOA:		206.100,00				
1	-	020300	- 27.812.0021.1046	<b>CONSTRUÇÃO DE QUADRA DE ESPORTES</b>			
	500	4.4.90.51	100.000,00	50C	4	100.000,00	0,00
	Total LOA:		100.000,00				
1	-	020300	- 27.812.0021.1046	<b>CONSTRUÇÃO DE QUADRA DE ESPORTES</b>			
				70E	4	0,00	0,00

(Continua na página seguinte)



## LOA 2025

## TANQUE DO PIAUÍ - PI



## PREF MUNIC DE TANQUE DO PIAUI

RUA 1º DE OUTUBRO, 168 - CNPJ:01612616/0001-86

Orçamento Programa - Exercício de 2025

Página 7

Lei: , Data:

## COMPARATIVO LOA X LDO INICIAL

LOA				LDO		DIFERENÇA		
						APURADA		
						Valor Negativo = LDO maior que o Orçamento Valor Positivo = LDO menor que o Orçamento		
Entidade	Local	Funcional	Programática	Fonte	Categoria	Valor LDO	Diferença	
Fonte	Catec	Valor LOA						
1	-	020300	- 27.812.0021.2046	<b>MANUTENÇÃO DAS ATIVIDADES ESPORTIVAS</b>				
500	3.1.90.11	3.000,00		50C	3	236.600,00	0,00	
500	3.1.90.16	1.100,00						
500	3.3.90.14	2.500,00						
500	3.3.90.30	90.000,00						
500	3.3.90.31	30.000,00						
500	3.3.90.36	50.000,00						
500	3.3.90.39	60.000,00						
Total LOA:		236.600,00						
				50C	4	0,00	0,00	
1	-	020402	- 10.301.0003.2035	<b>MANUTENÇÃO DA SECRETARIA MUNICIPAL DE SAÚDE</b>				
500	3.1.90.11	12.000,00		50C	3	32.200,00	0,00	
500	3.1.90.13	3.000,00						
500	3.3.90.30	15.000,00						
500	3.3.90.36	1.100,00						
500	3.3.90.39	1.100,00						
Total LOA:		32.200,00						
1	-	020502	- 08.244.0024.2066	<b>MANUTENÇÃO DA SECRET. DE ASSIST. SOCIAL E AÇÃO COMUNITÁRIA</b>				
500	3.1.90.04	3.000,00		50C	3	140.800,00	0,00	
500	3.1.90.11	12.000,00						
500	3.1.90.13	11.000,00						
500	3.1.90.92	1.100,00						
500	3.3.90.14	1.100,00						
500	3.3.90.30	35.000,00						
500	3.3.90.32	5.000,00						
500	3.3.90.33	1.500,00						
500	3.3.90.36	25.000,00						
500	3.3.90.39	45.000,00						
500	3.3.90.92	1.100,00						
Total LOA:		140.800,00						
500	4.4.90.52	5.000,00		50C	4	5.000,00	0,00	
Total LOA:		5.000,00						
1	-	020600	- 04.122.0011.1004	<b>CONSTRUÇÃO E RESTAURAÇÃO DE PRÉDIOS PÚBLICOS</b>				
500	4.4.90.51	70.000,00		50C	4	70.000,00	0,00	
Total LOA:		70.000,00						
1	-	020600	- 04.122.0011.1004	<b>CONSTRUÇÃO E RESTAURAÇÃO DE PRÉDIOS PÚBLICOS</b>				
700	4.4.90.51	13.380,00		70C	4	13.380,00	0,00	
Total LOA:		13.380,00						
1	-	020600	- 04.122.0011.1004	<b>CONSTRUÇÃO E RESTAURAÇÃO DE PRÉDIOS PÚBLICOS</b>				
701	4.4.90.51	41.200,00		701	4	41.200,00	0,00	
Total LOA:		41.200,00						
1	-	020600	- 15.451.0007.1018	<b>CONSTRUÇÃO, REFORMA E/OU AMPLIAÇÃO DE CALÇAMENTO</b>				
500	4.4.90.51	100.000,00		50C	4	100.000,00	0,00	
Total LOA:		100.000,00						

(Continua na página seguinte)

**LOA 2025**

**TANQUE DO PIAUÍ - PI**



**PREF MUNIC DE TANQUE DO PIAUI**  
RUA 1º DE OUTUBRO, 168 - CNPJ:01612616/0001-86  
Orçamento Programa - Exercício de 2025

Página 8

Lei: , Data:

**COMPARATIVO LOA X LDO INICIAL**

LOA				LDO		DIFERENÇA	
Entidade	Local	Funcional Programática	Valor LOA	Fonte	Categoria	Valor LDO	Diferença
						Valor Negativo = LDO maior que o Orçamento Valor Positivo = LDO menor que o Orçamento	
	Fonte	Catec	Valor LOA				
<b>1</b>	-	<b>020600 - 15.451.0007.1018</b>	<b>CONSTRUÇÃO, REFORMA E/OU AMPLIAÇÃO DE CALÇAMENTO</b>				
	700	4.4.90.51	437.300,00	700	4	437.300,00	0,00
	Total LOA:		437.300,00				
<b>1</b>	-	<b>020600 - 15.451.0007.1018</b>	<b>CONSTRUÇÃO, REFORMA E/OU AMPLIAÇÃO DE CALÇAMENTO</b>				
	706	4.4.90.51	200.000,00	706	4	200.000,00	0,00
	Total LOA:		200.000,00				
<b>1</b>	-	<b>020600 - 15.451.0007.1045</b>	<b>CONSTRUÇÃO DE PRAÇA</b>				
	500	4.4.90.51	136.230,00	500	4	136.230,00	0,00
	Total LOA:		136.230,00				
<b>1</b>	-	<b>020600 - 15.451.0007.2051</b>	<b>MANUTENÇÃO DA SECRETARIA DE OBRAS E SERVIÇOS PÚBLICOS</b>				
	500	3.1.90.04	9.000,00	500	3	926.700,00	0,00
	500	3.1.90.11	180.000,00				
	500	3.1.90.13	28.000,00				
	500	3.1.90.16	3.000,00				
	500	3.1.90.91	1.100,00				
	500	3.1.90.92	1.100,00				
	500	3.3.90.14	8.000,00				
	500	3.3.90.30	300.000,00				
	500	3.3.90.33	1.500,00				
	500	3.3.90.36	80.000,00				
	500	3.3.90.39	315.000,00				
	Total LOA:		926.700,00				
	500	4.4.90.52	30.900,00	500	4	30.900,00	0,00
	Total LOA:		30.900,00				
<b>1</b>	-	<b>020600 - 15.452.0007.1047</b>	<b>AQUISIÇÃO DE CAMINHÃO COLETOR DE LIXO</b>				
	500	4.4.90.52	300.000,00	500	4	300.000,00	0,00
	Total LOA:		300.000,00				
<b>1</b>	-	<b>020600 - 15.452.0007.1049</b>	<b>CONSTRUÇÃO DE UM PARQUE DA JUVENTUDE</b>				
	500	4.4.90.51	150.000,00	500	4	150.000,00	0,00
	Total LOA:		150.000,00				
<b>1</b>	-	<b>020600 - 15.452.0007.1051</b>	<b>CONSTRUÇÃO DE UMA GARAGEM MUNICIPAL</b>				
	500	4.4.90.51	150.000,00	500	4	150.000,00	0,00
	Total LOA:		150.000,00				
<b>1</b>	-	<b>020600 - 15.452.0007.1052</b>	<b>CONSTRUÇÃO DE CENTRO ADMINISTRATIVO</b>				
	500	4.4.90.51	200.000,00	500	4	200.000,00	0,00
	Total LOA:		200.000,00				
<b>1</b>	-	<b>020600 - 15.452.0007.1053</b>	<b>CONSTRUÇÃO DE CENTRO DE EVENTOS COM EUDITÓRIO</b>				
	500	4.4.90.51	200.000,00	500	4	200.000,00	0,00
	Total LOA:		200.000,00				

(Continua na página seguinte)

**LOA 2025**
**TANQUE DO PIAUÍ - PI**

**PREF MUNIC DE TANQUE DO PIAUI**

 RUA 1º DE OUTUBRO, 168 - CNPJ:01612616/0001-86  
 Orçamento Programa - Exercício de 2025

Página 9

Lei: , Data:

**COMPARATIVO LOA X LDO INICIAL**

Entidade	Local	Funcional	Programática	LOA		LDO		DIFERENÇA
				Fonte	Catec	Valor LOA	Fonte	Categoria
<b>MANUTENÇÃO DOS SERVIÇOS DE LIMPEZA PÚBLICA</b>								
1	-	020600	-	15.452.0007.2026				
	500	3.3.90.30		12.000,00	50C	3	424.000,00	0,00
	500	3.3.90.36		12.000,00				
	500	3.3.90.39		400.000,00				
	Total LOA:			424.000,00				
<b>OBRAS DE CONST. COMPL. E MELHORIA DE HABITAÇÕES POPULARES</b>								
1	-	020600	-	16.482.0016.1019				
	500	4.4.90.51		70.000,00	50C	4	70.000,00	0,00
	Total LOA:			70.000,00				
<b>OBRAS DE CONST. COMPL. E MELHORIA DE HABITAÇÕES POPULARES</b>								
1	-	020600	-	16.482.0016.1019				
	700	4.4.90.51		30.900,00	70C	4	30.900,00	0,00
	Total LOA:			30.900,00				
<b>CONSTRUÇÃO DE FOSSAS DOMICILIARES</b>								
1	-	020600	-	17.511.0009.1020				
	700	4.4.90.51		15.000,00	70C	4	15.000,00	0,00
	Total LOA:			15.000,00				
<b>CONSTRUÇÃO DE POÇOS E CHAFARIZES PÚBLICOS</b>								
1	-	020600	-	17.511.0009.1021				
	700	4.4.90.51		120.000,00	70C	4	120.000,00	0,00
	Total LOA:			120.000,00				
<b>CONST. E REST. DE GALERIAS, ESGOTOS E FOSSAS DOMICILIARES</b>								
1	-	020600	-	17.512.0017.1022				
	700	4.4.90.51		16.000,00	70C	4	16.000,00	0,00
	Total LOA:			16.000,00				
<b>CONSTRUÇÃO DE ATERRO SANITÁRIO</b>								
1	-	020600	-	17.512.0017.1024				
	700	4.4.90.51		21.000,00	70C	4	21.000,00	0,00
	Total LOA:			21.000,00				
<b>PROJETOS ESPECIAIS DO SANEAMENTO BÁSICO</b>								
1	-	020600	-	17.512.0017.1025				
	700	4.4.90.51		15.000,00	70C	4	15.000,00	0,00
	Total LOA:			15.000,00				
<b>CONSTRUÇÃO DE SISTEMAS DE ABASTECIMENTO D'AGUA</b>								
1	-	020600	-	17.512.0017.1026				
	700	4.4.90.51		165.000,00	70C	4	165.000,00	0,00
	Total LOA:			165.000,00				
<b>CONSTRUÇÃO OU REFORMA DE MATADOURO</b>								
1	-	020600	-	20.606.0015.1003				
	500	4.4.90.51		12.000,00	50C	4	12.000,00	0,00
	Total LOA:			12.000,00				
<b>CONSTRUÇÃO DE MIRANTE</b>								
1	-	020600	-	23.695.0007.1043				
	500	4.4.90.51		100.000,00	50C	4	100.000,00	0,00
	Total LOA:			100.000,00				

(Continua na página seguinte)

**LOA 2025**
**TANQUE DO PIAUÍ - PI**

**PREF MUNIC DE TANQUE DO PIAUI**  
 RUA 1º DE OUTUBRO, 168 - CNPJ:01612616/0001-86  
 Orçamento Programa - Exercício de 2025

Página 10

Lei: , Data:

**COMPARATIVO LOA X LDO INICIAL**

Entidade	LOA			Fonte	Categoria	LDO	DIFERENÇA APURADA
	Local	Funcional	Programática				
	Fonte	Catec	Valor LOA			Valor LDO	Diferença
1	-	020600	- 25.752.0018.1029	<b>EXPANSÃO DE REDE DE ENERGIA ELÉTRICA</b>			
	700	4.4.90.51	12.000,00	70C	4	12.000,00	0,00
	Total LOA:		12.000,00				
1	-	020600	- 25.752.0019.1029	<b>EXPANSÃO DE REDE DE ENERGIA ELÉTRICA</b>			
	500	4.4.90.51	12.000,00	50C	4	12.000,00	0,00
	Total LOA:		12.000,00				
1	-	020600	- 25.752.0019.1029	<b>EXPANSÃO DE REDE DE ENERGIA ELÉTRICA</b>			
	706	4.4.90.51	100.000,00	70E	4	100.000,00	0,00
	Total LOA:		100.000,00				
1	-	020600	- 25.752.0019.1041	<b>CONSTRUÇÃO DE SISTEMAS DE ENERGIA SOLAR</b>			
	500	4.4.90.51	100.000,00	50C	4	100.000,00	0,00
	Total LOA:		100.000,00				
1	-	020600	- 25.752.0019.1041	<b>CONSTRUÇÃO DE SISTEMAS DE ENERGIA SOLAR</b>			
				754	4	0,00	0,00
1	-	020600	- 25.752.0019.2080	<b>MANUTENÇÃO DO SISTEMA DE ILUMINAÇÃO PÚBLICA</b>			
	500	3.3.90.30	80.000,00	50C	3	260.000,00	0,00
	500	3.3.90.39	180.000,00				
	Total LOA:		260.000,00				
1	-	020600	- 26.782.0020.1034	<b>CONSTRUÇÃO DE ESTRADAS VICINAIS</b>			
				50C	4	0,00	0,00
1	-	020600	- 26.782.0020.1034	<b>CONSTRUÇÃO DE ESTRADAS VICINAIS</b>			
				70C	4	0,00	0,00
1	-	020600	- 26.782.0020.1042	<b>CONSTRUÇÃO DE PONTES E PASSAGENS MOLHADAS</b>			
				50C	4	0,00	0,00
1	-	020600	- 26.782.0020.2045	<b>CONSERVAÇÃO DE ESTRADAS MUNICIPAIS</b>			
				50C	3	0,00	0,00
				50C	4	0,00	0,00
1	-	020700	- 20.605.0027.1002	<b>AQUISIÇÃO DE VEICULO AUTOMOTOR</b>			
	700	4.4.90.52	80.000,00	70C	4	80.000,00	0,00
	Total LOA:		80.000,00				
1	-	020700	- 20.605.0027.1044	<b>CONSTRUÇÃO DE CASA DE FARINHA</b>			
	500	4.4.90.51	90.000,00	50C	4	90.000,00	0,00
	Total LOA:		90.000,00				

(Continua na página seguinte)



## LOA 2025

## TANQUE DO PIAUÍ - PI



## PREF MUNIC DE TANQUE DO PIAUI

RUA 1º DE OUTUBRO, 168 - CNPJ:01612616/0001-86

Orçamento Programa - Exercício de 2025

Página 11

Lei: , Data:

## COMPARATIVO LOA X LDO INICIAL

Entidade	Local	Funcional	Programática	LOA		LDO		DIFERENÇA	
				Fonte	Catec	Valor LOA	Fonte	Categoria	Valor LDO
<b>APURADA</b>									
Valor Negativo = LDO maior que o Orçamento									
Valor Positivo = LDO menor que o Orçamento									
1	-	020700	-	20.605.0027.2044	<b>MANUTENÇÃO DA SECRET. DE AGRICULTURA E ABASTECIMENTO</b>				
	500	3.1.90.11			60.000,00	50C	3	360.000,00	0,00
	500	3.1.90.13			5.000,00				
	500	3.3.90.14			10.000,00				
	500	3.3.90.30			110.000,00				
	500	3.3.90.36			60.000,00				
	500	3.3.90.39			115.000,00				
		Total LOA:			360.000,00				
	500	4.4.90.52			12.000,00	50C	4	12.000,00	0,00
		Total LOA:			12.000,00				
1	-	020700	-	20.606.0030.1027	<b>IMPLANTAÇÃO DE ROCAS E HORTAS COMUNITÁRIAS</b>				
	500	3.3.90.30			3.000,00	50C	3	8.000,00	0,00
	500	3.3.90.36			5.000,00				
		Total LOA:			8.000,00				
	500	4.4.90.52			1.100,00	50C	4	1.100,00	0,00
		Total LOA:			1.100,00				
1	-	020700	-	20.606.0030.1028	<b>CONSTRUÇÃO DE AÇUDES E BARRAGENS</b>				
	700	4.4.90.51			12.000,00	70C	4	12.000,00	0,00
		Total LOA:			12.000,00				
1	-	020700	-	20.606.0030.1033	<b>AQUISIÇÃO DE TRATORES E EQUIPAMENTOS DIVERSOS</b>				
	700	4.4.90.52			30.000,00	70C	4	30.000,00	0,00
		Total LOA:			30.000,00				
1	-	020700	-	20.606.0030.2054	<b>ASSISTÊNCIA TÉCNICA AO PRODUTOR RUAL</b>				
	500	3.3.90.30			22.000,00	50C	3	57.000,00	0,00
	500	3.3.90.36			15.000,00				
	500	3.3.90.39			20.000,00				
		Total LOA:			57.000,00				
1	-	020702	-	18.541.0010.2043	<b>MANUTEÇÃO DAS ATIV. DE PRESERV. E DEFESA DO MEIO AMBIENTE</b>				
	500	4.4.90.52			5.000,00	50C	4	5.000,00	0,00
		Total LOA:			5.000,00				
1	-	020702	-	18.541.0010.2048	<b>MANUT. DO FUNDO DE APOIO A AGRIC. FAM. E MEIO-AMB-FUNDAPRA</b>				
	500	3.1.90.11			26.000,00	50C	3	114.500,00	0,00
	500	3.3.90.30			53.500,00				
	500	3.3.90.36			12.500,00				
	500	3.3.90.39			22.500,00				
		Total LOA:			114.500,00				
	500	4.4.90.52			1.500,00	50C	4	1.500,00	0,00
		Total LOA:			1.500,00				

(Continua na página seguinte)

**LOA 2025**

**TANQUE DO PIAUÍ - PI**



**PREF MUNIC DE TANQUE DO PIAUI**  
RUA 1º DE OUTUBRO, 168 - CNPJ:01612616/0001-86  
Orçamento Programa - Exercício de 2025

Página 12

Lei: , Data:

**COMPARATIVO LOA X LDO INICIAL**

LOA				LDO		DIFERENÇA APURADA	
Entidade	Local	Funcional Programática	Valor LOA	Fonte	Categoria	Valor LDO	Diferença
			Valor Negativo = LDO maior que o Orçamento Valor Positivo = LDO menor que o Orçamento				
1	-	020702 - 20.606.0030.2048	MANUT. DO FUNDO DE APOIO A AGRIC. FAM. E MEIO-AMB-FUNDAPRA	50C	3	0,00	0,00
				50C	4	0,00	0,00
1	-	020800 - 04.182.0012.1036	MANUT. DAS ATIV. DA COORD. MUN. DE DEFESA CIVIL - COMDEC	50C	3	71.300,00	0,00
	500	3.1.90.11	40.000,00				
	500	3.1.90.13	11.100,00				
	500	3.3.90.14	1.100,00				
	500	3.3.90.30	11.100,00				
	500	3.3.90.36	5.000,00				
	500	3.3.90.39	3.000,00				
		Total LOA:	71.300,00				
	500	4.4.90.52	1.100,00	50C	4	1.100,00	0,00
		Total LOA:	1.100,00				
1	-	020900 - 13.392.0014.1050	CONSTRUÇÃO DE PARQUE DE VAQUEJADA	50C	4	100.000,00	0,00
	500	4.4.90.51	100.000,00				
		Total LOA:	100.000,00				
1	-	020900 - 13.392.0014.2040	MANUTENÇÃO E DESENVOLVIMENTO DAS ATIVIDADES CULTURAIS	50C	3	367.500,00	0,00
	500	3.3.90.30	50.000,00				
	500	3.3.90.31	16.000,00				
	500	3.3.90.33	1.500,00				
	500	3.3.90.36	50.000,00				
	500	3.3.90.39	250.000,00				
		Total LOA:	367.500,00				
	500	4.4.90.52	5.000,00	50C	4	5.000,00	0,00
		Total LOA:	5.000,00				
1	-	020900 - 13.392.0014.2052	MANUTENÇÃO DA SECRETARIA MUNICIPAL DE CULTURA	50C	3	158.600,00	0,00
	500	3.1.90.11	45.000,00				
	500	3.1.90.13	7.000,00				
	500	3.1.90.16	1.100,00				
	500	3.3.90.14	10.000,00				
	500	3.3.90.30	3.500,00				
	500	3.3.90.36	10.000,00				
	500	3.3.90.39	80.000,00				
	500	3.3.90.92	2.000,00				
		Total LOA:	158.600,00				
1	-	020900 - 13.392.0014.2079	INCENTIVO A CULTURA - LEI PAULO GUSTAVO	71E	3	29.700,00	0,00
	715	3.3.90.31	29.700,00				
		Total LOA:	29.700,00				
1	-	020900 - 13.392.0014.2079	INCENTIVO A CULTURA - LEI PAULO GUSTAVO	71E	3	26.000,00	0,00
	716	3.3.90.31	26.000,00				
		Total LOA:	26.000,00				

(Continua na página seguinte)



**LOA 2025**
**TANQUE DO PIAUÍ - PI**

**PREF MUNIC DE TANQUE DO PIAUI**

 RUA 1º DE OUTUBRO, 168 - CNPJ:01612616/0001-86  
 Orçamento Programa - Exercício de 2025

Página 13

Lei: , Data:

**COMPARATIVO LOA X LDO INICIAL**

LOA				LDO		DIFERENÇA
Entidade	Local	Funcional	Programática			APURADA
	Fonte	Catec	Valor LOA	Fonte	Categoria	Diferença
Valor Negativo = LDO maior que o Orçamento Valor Positivo = LDO menor que o Orçamento						
<b>1</b>	-	<b>020900</b>	- <b>13.392.0014.2086</b>	<b>INCENTIVO A CULTURA - LEI AUDIR BLANC</b>		
	719	3.3.90.31	10.000,00	719	3	35.000,00
	719	3.3.90.48	25.000,00			0,00
	Total LOA:		35.000,00			
<b>1</b>	-	<b>021000</b>	- <b>04.124.0011.2070</b>	<b>MANUTENÇÃO DO CONTROLE INTERNO</b>		
	500	3.1.90.11	45.000,00	500	3	170.000,00
	500	3.3.90.14	9.000,00			0,00
	500	3.3.90.30	2.000,00			
	500	3.3.90.35	50.000,00			
	500	3.3.90.36	25.000,00			
	500	3.3.90.39	37.000,00			
	500	3.3.90.92	2.000,00			
	Total LOA:		170.000,00			
<b>1</b>	-	<b>021100</b>	- <b>04.123.0011.2081</b>	<b>MANUTENÇÃO DA SECRETARIA MUNICIPAL DE FINANÇAS</b>		
	500	3.1.90.11	60.000,00	500	3	547.000,00
	500	3.1.90.13	12.000,00			0,00
	500	3.3.90.14	25.000,00			
	500	3.3.90.30	20.000,00			
	500	3.3.90.33	50.000,00			
	500	3.3.90.35	80.000,00			
	500	3.3.90.36	20.000,00			
	500	3.3.90.40	20.000,00			
	500	3.3.90.47	260.000,00			
	Total LOA:		547.000,00			
	500	4.4.90.52	20.000,00	500	4	20.000,00
	Total LOA:		20.000,00			0,00
<b>1</b>	-	<b>021100</b>	- <b>04.123.0011.2081</b>	<b>MANUTENÇÃO DA SECRETARIA MUNICIPAL DE FINANÇAS</b>		
	700	3.3.90.93	50.000,00	700	3	50.000,00
	Total LOA:		50.000,00			0,00
<b>1</b>	-	<b>021100</b>	- <b>28.843.0022.2047</b>	<b>ENCARGOS COM AMORTIZAÇÕES E JUROS DA DÍVIDA INTERNA</b>		
	500	3.2.90.21	200.000,00	500	3	200.000,00
	Total LOA:		200.000,00			0,00
	500	4.6.90.71	70.000,00	500	4	70.000,00
	Total LOA:		70.000,00			0,00

(Continua na página seguinte)

**LOA 2025**

**TANQUE DO PIAUÍ - PI**



**PREF MUNIC DE TANQUE DO PIAUI**  
RUA 1º DE OUTUBRO, 168 - CNPJ:01612616/0001-86  
Orçamento Programa - Exercício de 2025

Página 14

Lei: , Data:

**COMPARATIVO LOA X LDO INICIAL**

LOA				LDO		DIFERENÇA	
Entidade	Local	Funcional Programática	Valor LOA	Fonte	Categoria	Valor LDO	Diferença
			Valor Negativo = LDO maior que o Orçamento				
			Valor Positivo = LDO menor que o Orçamento				
			Diferença				
<b>1</b>	-	<b>021200 - 18.541.0010.2087</b>	<b>MANUTENÇÃO</b>	<b>MANUTENÇÃO DA SECRETARIA MUNICIPAL DE MEIO AMBIENTE</b>			
	500	3.1.90.11	48.000,00	50C	3	140.000,00	0,00
	500	3.1.90.13	15.000,00				
	500	3.3.90.30	22.000,00				
	500	3.3.90.36	20.000,00				
	500	3.3.90.39	20.000,00				
	500	3.3.90.40	15.000,00				
		Total LOA:	140.000,00				
	500	4.4.90.52	10.000,00	50C	4	10.000,00	0,00
		Total LOA:	10.000,00				
<b>1</b>	-	<b>021300 - 04.122.0011.2088</b>	<b>MANUTENÇÃO</b>	<b>MANUTENÇÃO DA SECRETARIA MUNICIPAL DE GOVERNO</b>			
	500	3.1.90.11	60.000,00	50C	3	175.000,00	0,00
	500	3.1.90.13	25.000,00				
	500	3.3.90.30	25.000,00				
	500	3.3.90.36	20.000,00				
	500	3.3.90.39	30.000,00				
	500	3.3.90.40	15.000,00				
		Total LOA:	175.000,00				
	500	4.4.90.52	10.000,00	50C	4	10.000,00	0,00
		Total LOA:	10.000,00				
<b>1</b>	-	<b>021400 - 26.782.0011.2089</b>	<b>MANUTENÇÃO</b>	<b>MANUTENÇÃO DA SECRETARIA MUNICIPAL DE TRANSPORTE</b>			
	500	3.1.90.11	48.000,00	50C	3	140.000,00	0,00
	500	3.1.90.13	15.000,00				
	500	3.3.90.30	22.000,00				
	500	3.3.90.36	20.000,00				
	500	3.3.90.39	20.000,00				
	500	3.3.90.40	15.000,00				
		Total LOA:	140.000,00				
	500	4.4.90.52	10.000,00	50C	4	10.000,00	0,00
		Total LOA:	10.000,00				
<b>1</b>	-	<b>021400 - 26.782.0020.1034</b>	<b>CONSTRUÇÃO DE ESTRADAS VICINAIS</b>	<b>CONSTRUÇÃO DE ESTRADAS VICINAIS</b>			
	500	4.4.90.51	180.000,00	50C	4	180.000,00	0,00
		Total LOA:	180.000,00				
<b>1</b>	-	<b>021400 - 26.782.0020.1034</b>	<b>CONSTRUÇÃO DE ESTRADAS VICINAIS</b>	<b>CONSTRUÇÃO DE ESTRADAS VICINAIS</b>			
	700	4.4.90.51	20.600,00	70C	4	20.600,00	0,00
		Total LOA:	20.600,00				
<b>1</b>	-	<b>021400 - 26.782.0020.1042</b>	<b>CONSTRUÇÃO DE PONTES E PASSAGENS MOLHADAS</b>	<b>CONSTRUÇÃO DE PONTES E PASSAGENS MOLHADAS</b>			
	500	4.4.90.51	80.000,00	50C	4	80.000,00	0,00
		Total LOA:	80.000,00				

(Continua na página seguinte)



## LOA 2025

## TANQUE DO PIAUÍ - PI



## PREF MUNIC DE TANQUE DO PIAUI

RUA 1º DE OUTUBRO, 168 - CNPJ:01612616/0001-86

Orçamento Programa - Exercício de 2025

Página 15

Lei: , Data:

## COMPARATIVO LOA X LDO INICIAL

LOA				LDO		DIFERENÇA
Entidade	Local	Funcional	Programática			APURADA
Fonte	Catec	Valor LOA		Fonte	Categoria	Diferença
Valor Negativo = LDO maior que o Orçamento Valor Positivo = LDO menor que o Orçamento						
1	- 021400	- 26.782.0020.2045	CONSERVAÇÃO DE ESTRADAS MUNICIPAIS			
500	3.3.90.30	7.000,00		500	3	77.000,00
500	3.3.90.36	50.000,00				
500	3.3.90.39	20.000,00				
Total LOA:		77.000,00				
500	4.4.90.52	1.100,00		500	4	1.100,00
Total LOA:		1.100,00				
1	- 909999	- 99.999.9999.9999	RESERVA DE CONTINGENCIA			
500	9.9.99.99	322.051,00				322.051,00
Total LOA:		322.051,00				
2	- 020302	- 12.361.0005.1002	AQUISIÇÃO DE VEICULO AUTOMOTOR			
540	4.4.90.52	100.000,00		540	4	100.000,00
Total LOA:		100.000,00				
2	- 020302	- 12.361.0005.1012	CONSTRUÇÃO E AMPLIAÇÃO DE UNIDADES ESCOLARES-30% FUNDEB			
540	4.4.90.51	40.500,00		540	4	44.600,00
540	4.4.90.61	3.000,00				
540	4.5.90.61	1.100,00				
Total LOA:		44.600,00				
2	- 020302	- 12.361.0005.2037	REMUN. DO MAGISTÉRIO-ENSINO FUNDAMENTAL- FUNDEB 70%			
540	3.1.90.11	1.749.440,00		540	3	2.088.980,00
540	3.1.90.13	338.440,00				
540	3.1.90.16	1.100,00				
Total LOA:		2.088.980,00				
2	- 020302	- 12.361.0005.2037	REMUN. DO MAGISTÉRIO-ENSINO FUNDAMENTAL- FUNDEB 70%			
541	3.1.90.11	503.400,00		541	3	537.100,00
541	3.1.90.13	33.700,00				
Total LOA:		537.100,00				
2	- 020302	- 12.361.0005.2037	REMUN. DO MAGISTÉRIO-ENSINO FUNDAMENTAL- FUNDEB 70%			
542	3.1.90.11	30.000,00		542	3	35.000,00
542	3.1.90.13	5.000,00				
Total LOA:		35.000,00				
2	- 020302	- 12.361.0005.2037	REMUN. DO MAGISTÉRIO-ENSINO FUNDAMENTAL- FUNDEB 70%			
543	3.1.90.11	55.300,00		543	3	55.300,00
Total LOA:		55.300,00				

(Continua na página seguinte)

**LOA 2025**
**TANQUE DO PIAUÍ - PI**

**PREF MUNIC DE TANQUE DO PIAUI**  
 RUA 1º DE OUTUBRO, 168 - CNPJ:01612616/0001-86  
 Orçamento Programa - Exercício de 2025

Página 16

Lei: , Data:

**COMPARATIVO LOA X LDO INICIAL**

LOA				LDO		DIFERENÇA	
Entidade	Local	Funcional Programática	Valor LOA	Fonte	Categoria	Valor LDO	Diferença
			Valor Negativo = LDO maior que o Orçamento				
			Valor Positivo = LDO menor que o Orçamento				
	Fonte	Catec					
<b>2</b>	-	<b>020302 - 12.361.0005.2039</b>	<b>MANUT. E DESENV. DO ENSINO FUNDAMENTAL - FUNDEB 30%</b>				
	540	3.1.90.04	1.100,00	54C	3	44.700,00	0,00
	540	3.1.90.11	3.100,00				
	540	3.1.90.13	22.100,00				
	540	3.1.90.16	1.100,00				
	540	3.1.90.91	1.100,00				
	540	3.1.90.92	1.100,00				
	540	3.3.90.14	1.100,00				
	540	3.3.90.30	5.000,00				
	540	3.3.90.33	2.000,00				
	540	3.3.90.36	2.000,00				
	540	3.3.90.39	2.000,00				
	540	3.3.90.40	3.000,00				
	Total LOA:		44.700,00				
<b>2</b>	-	<b>020302 - 12.361.0005.2039</b>	<b>MANUT. E DESENV. DO ENSINO FUNDAMENTAL - FUNDEB 30%</b>				
	542	4.4.90.52	6.400,00	542	4	6.400,00	0,00
	Total LOA:		6.400,00				
<b>2</b>	-	<b>020302 - 12.365.0026.1016</b>	<b>CONSTRUÇÃO E AMPL. DE UNIDADES PRÉ-ESCOLARES-30% FUNDEB</b>				
	540	4.4.90.51	2.000,00	54C	4	7.000,00	0,00
	540	4.5.90.61	5.000,00				
	Total LOA:		7.000,00				
<b>2</b>	-	<b>020302 - 12.365.0026.2032</b>	<b>MANUT. E DESENVIMENTO DO ENSINO INFANTIL - CRECHE - FUNDEB 30%</b>				
	540	3.3.90.14	2.000,00	54C	3	18.000,00	0,00
	540	3.3.90.30	8.000,00				
	540	3.3.90.36	5.000,00				
	540	3.3.90.39	3.000,00				
	Total LOA:		18.000,00				
	540	4.4.90.52	2.000,00	54C	4	2.000,00	0,00
	Total LOA:		2.000,00				
<b>2</b>	-	<b>020302 - 12.365.0026.2034</b>	<b>REMUN. DO MAGISTÉRIO-ENSINO INFANTIL - CRECHE - FUNDEB 70%</b>				
	540	3.1.90.11	163.300,00	54C	3	233.300,00	0,00
	540	3.1.90.13	70.000,00				
	Total LOA:		233.300,00				
<b>2</b>	-	<b>020302 - 12.365.0026.2034</b>	<b>REMUN. DO MAGISTÉRIO-ENSINO INFANTIL - CRECHE - FUNDEB 70%</b>				
	541	3.1.90.11	60.000,00	541	3	60.000,00	0,00
	Total LOA:		60.000,00				
<b>2</b>	-	<b>020302 - 12.365.0026.2034</b>	<b>REMUN. DO MAGISTÉRIO-ENSINO INFANTIL - CRECHE - FUNDEB 70%</b>				
	542	3.1.90.11	73.000,00	542	3	103.000,00	0,00
	542	3.1.90.13	30.000,00				
	Total LOA:		103.000,00				

(Continua na página seguinte)

## LOA 2025

## TANQUE DO PIAUÍ - PI



## PREF MUNIC DE TANQUE DO PIAUI

RUA 1º DE OUTUBRO, 168 - CNPJ:01612616/0001-86  
Orçamento Programa - Exercício de 2025

Página 17

Lei: , Data:

## COMPARATIVO LOA X LDO INICIAL

Entidade	Local	Funcional	Programática	LOA		LDO		DIFERENÇA	
				Fonte	Catec	Valor LOA	Fonte	Categoria	Valor LDO
<b>APURADA</b>									
Valor Negativo = LDO maior que o Orçamento									
Valor Positivo = LDO menor que o Orçamento									
2	-	020302	-	12.365.0026.2036	REMUN. DO MAGISTÉRIO-ENSINO INFANTIL - PRE-ESCOLAR - FUNDEB 70%				
	540	3.1.90.04		1.100,00		540	3	292.200,00	0,00
	540	3.1.90.11		250.000,00					
	540	3.1.90.13		41.100,00					
	Total LOA:			292.200,00					
2	-	020302	-	12.365.0026.2036	REMUN. DO MAGISTÉRIO-ENSINO INFANTIL - PRE-ESCOLAR - FUNDEB 70%				
	541	3.1.90.11		120.000,00		541	3	120.000,00	0,00
	Total LOA:			120.000,00					
2	-	020302	-	12.365.0026.2036	REMUN. DO MAGISTÉRIO-ENSINO INFANTIL - PRE-ESCOLAR - FUNDEB 70%				
	542	3.1.90.11		43.300,00		542	3	48.300,00	0,00
	542	3.1.90.13		5.000,00					
	Total LOA:			48.300,00					
2	-	020302	-	12.365.0026.2038	MANUT. E DESENVIMENTO DO ENSINO INFANTIL - PRÉ-ESCOLAR - FUNDEB 30%				
	540	3.1.90.04		1.100,00		540	3	9.400,00	0,00
	540	3.3.90.14		1.100,00					
	540	3.3.90.30		1.100,00					
	540	3.3.90.36		5.000,00					
	540	3.3.90.39		1.100,00					
	Total LOA:			9.400,00					
2	-	020302	-	12.365.0026.2038	MANUT. E DESENVIMENTO DO ENSINO INFANTIL - PRÉ-ESCOLAR - FUNDEB 30%				
						541	3	0,00	0,00
2	-	020302	-	12.365.0026.2038	MANUT. E DESENVIMENTO DO ENSINO INFANTIL - PRÉ-ESCOLAR - FUNDEB 30%				
	542	4.4.90.52		35.000,00		542	4	35.000,00	0,00
	Total LOA:			35.000,00					
2	-	020302	-	12.366.0005.2067	MANUTENÇÃO DO ENSINO DE JOVENS E ADULTOS - 70%				
	540	3.1.90.11		85.100,00		540	3	95.100,00	0,00
	540	3.1.90.13		10.000,00					
	Total LOA:			95.100,00					
2	-	020302	-	12.366.0005.2067	MANUTENÇÃO DO ENSINO DE JOVENS E ADULTOS - 70%				
	541	3.1.90.11		30.000,00		541	3	55.000,00	0,00
	541	3.1.90.13		25.000,00					
	Total LOA:			55.000,00					
2	-	020302	-	12.366.0005.2068	MANUTENÇÃO DO ENSINO DE JOVENS E ADULTOS - 30%				
	540	3.3.90.14		1.100,00		540	3	26.800,00	0,00
	540	3.3.90.30		6.700,00					
	540	3.3.90.33		11.000,00					
	540	3.3.90.36		3.000,00					
	540	3.3.90.39		5.000,00					
	Total LOA:			26.800,00					
3	-	020401	-	10.301.0003.1002	AQUISIÇÃO DE VEICULO AUTOMOTOR				
	500	4.4.90.52		150.000,00		500	4	150.000,00	0,00
	Total LOA:			150.000,00					

(Continua na página seguinte)

**LOA 2025**

**TANQUE DO PIAUÍ - PI**



**PREF MUNIC DE TANQUE DO PIAUI**  
RUA 1º DE OUTUBRO, 168 - CNPJ:01612616/0001-86  
Orçamento Programa - Exercício de 2025

Página 18

Lei: , Data:

**COMPARATIVO LOA X LDO INICIAL**

Entidade	Local	Funcional	Programática	LOA		Fonte	Categoria	LDO	DIFERENÇA
				Valor LOA	Valor LDO			APURADA	
								Valor Negativo = LDO maior que o Orçamento Valor Positivo = LDO menor que o Orçamento	
	Fonte	Catec							Diferença
<b>3</b>	-	<b>020401</b>	-	<b>10.301.0003.1002</b>	<b>AQUISIÇÃO DE VEICULO AUTOMOTOR</b>				
						600	4	0,00	0,00
<b>3</b>	-	<b>020401</b>	-	<b>10.301.0003.1002</b>	<b>AQUISIÇÃO DE VEICULO AUTOMOTOR</b>				
	601	4.4.90.52				601	4	100.000,00	0,00
	Total LOA:								
								100.000,00	
<b>3</b>	-	<b>020401</b>	-	<b>10.301.0003.1009</b>	<b>CONSTRUÇÃO E RECUPERAÇÃO DE UNIDADES DE SAÚDE</b>				
	500	4.4.90.51				500	4	87.400,00	0,00
	500	4.4.90.61						5.000,00	
	Total LOA:								
								87.400,00	
<b>3</b>	-	<b>020401</b>	-	<b>10.301.0003.1009</b>	<b>CONSTRUÇÃO E RECUPERAÇÃO DE UNIDADES DE SAÚDE</b>				
						600	4	0,00	0,00
<b>3</b>	-	<b>020401</b>	-	<b>10.301.0003.1009</b>	<b>CONSTRUÇÃO E RECUPERAÇÃO DE UNIDADES DE SAÚDE</b>				
	601	4.4.90.51				601	4	205.300,00	0,00
	Total LOA:								
								205.300,00	
<b>3</b>	-	<b>020401</b>	-	<b>10.301.0003.2049</b>	<b>MANUTENÇÃO DAS AÇÕES DO SAMU</b>				
	600	3.1.90.04				600	3	258.800,00	0,00
	600	3.1.90.11						40.000,00	
	600	3.1.90.13						37.000,00	
	600	3.1.90.16						1.100,00	
	600	3.3.90.14						4.000,00	
	600	3.3.90.30						18.500,00	
	600	3.3.90.33						1.700,00	
	600	3.3.90.36						30.900,00	
	600	3.3.90.39						20.600,00	
	600	3.3.90.47						5.000,00	
	Total LOA:								
								258.800,00	
	600	4.4.90.52				600	4	2.000,00	0,00
	Total LOA:								
								2.000,00	
<b>3</b>	-	<b>020401</b>	-	<b>10.301.0003.2050</b>	<b>MANUTENÇÃO DA ATENÇÃO PRIMÁRIA DE SAÚDE</b>				
	600	3.1.90.04				600	3	1.714.600,00	0,00
	600	3.1.90.11						100.000,00	
	600	3.1.90.13						150.000,00	
	600	3.1.90.16						9.000,00	
	600	3.1.90.92						4.000,00	
	600	3.3.90.14						10.000,00	
	600	3.3.90.30						500.000,00	
	600	3.3.90.33						150.000,00	
	600	3.3.90.36						255.100,00	
	600	3.3.90.39						411.900,00	
	600	3.3.90.40						12.000,00	
	600	3.3.90.47						20.600,00	
	600	3.3.90.92						2.000,00	
	Total LOA:								
								1.714.600,00	
	600	4.4.90.52				600	4	26.000,00	0,00
	Total LOA:								
								26.000,00	

(Continua na página seguinte)

## LOA 2025

## TANQUE DO PIAUÍ - PI



## PREF MUNIC DE TANQUE DO PIAUI

RUA 1º DE OUTUBRO, 168 - CNPJ:01612616/0001-86  
Orçamento Programa - Exercício de 2025

Página 19

Lei: , Data:

## COMPARATIVO LOA X LDO INICIAL

Entidade	Local	Funcional	Programática	LOA		LDO		DIFERENÇA	
				Fonte	Catec	Valor LOA	Fonte	Categoria	Valor LDO
3	-	020401	-	10.301.0003.2050	MANUTENÇÃO DA ATENÇÃO PRIMÁRIA DE SAÚDE				
						602	3	0,00	0,00
3	-	020401	-	10.301.0003.2053	MANUTENÇÃO DO FUNDO MUNICIPAL DE SAÚDE - FMS				
	500	3.1.90.04		220.000,00		500	3	2.669.100,00	0,00
	500	3.1.90.11		900.000,00					
	500	3.1.90.13		300.000,00					
	500	3.1.90.16		1.100,00					
	500	3.1.90.92		5.000,00					
	500	3.3.90.14		60.000,00					
	500	3.3.90.30		400.000,00					
	500	3.3.90.33		150.000,00					
	500	3.3.90.36		300.000,00					
	500	3.3.90.39		300.000,00					
	500	3.3.90.40		15.000,00					
	500	3.3.90.47		12.000,00					
	500	3.3.90.92		6.000,00					
		Total LOA:		2.669.100,00					
	500	4.4.90.52		20.600,00		500	4	20.600,00	0,00
		Total LOA:		20.600,00					
3	-	020401	-	10.301.0003.2078	MANUTENÇÃO DAS AÇÕES DE COMBATE AO COVID-19				
						600	3	0,00	0,00
3	-	020401	-	10.301.0003.2078	MANUTENÇÃO DAS AÇÕES DE COMBATE AO COVID-19				
						602	3	0,00	0,00
3	-	020401	-	10.301.0004.2008	MANUTENÇÃO DO PROGRAMA DE PRÓTESE DENTÁRIA				
	600	3.3.90.39		115.200,00		600	3	115.200,00	0,00
		Total LOA:		115.200,00					
3	-	020401	-	10.301.0004.2018	AÇÕES DE ASSISTÊNCIA FARMACÊUTICA				
						600	3	0,00	0,00
3	-	020401	-	10.301.0004.2019	PROGRAMA DE AGENTES COMUNITÁRIO DE SAÚDE - PACS				
	500	3.1.90.11		12.000,00		500	3	17.000,00	0,00
	500	3.3.90.30		3.000,00					
	500	3.3.90.36		2.000,00					
		Total LOA:		17.000,00					

(Continua na página seguinte)



**LOA 2025** **TANQUE DO PIAUÍ - PI**



**PREF MUNIC DE TANQUE DO PIAUI**  
RUA 1º DE OUTUBRO, 168 - CNPJ:01612616/0001-86  
Orçamento Programa - Exercício de 2025

Página 20

Lei: , Data:

**COMPARATIVO LOA X LDO INICIAL**

LOA				LDO		DIFERENÇA	
Entidade	Local	Funcional Programática	Valor LOA	Fonte	Categoria	Valor LDO	Diferença
			Valor Negativo = LDO maior que o Orçamento				Valor Positivo = LDO menor que o Orçamento
			Valor Positivo = LDO menor que o Orçamento				Diferença
<b>3</b>	-	<b>020401 - 10.301.0004.2019</b>	<b>PROGRAMA DE AGENTES COMUNITÁRIO DE SAÚDE - PACS</b>				
	600	3.1.90.13	50.000,00	60C	3	69.500,00	0,00
	600	3.1.90.16	12.000,00				
	600	3.1.90.92	1.100,00				
	600	3.3.90.14	2.000,00				
	600	3.3.90.30	1.100,00				
	600	3.3.90.33	1.100,00				
	600	3.3.90.36	1.100,00				
	600	3.3.90.39	1.100,00				
		<b>Total LOA:</b>	<b>69.500,00</b>				
	600	4.4.90.52	1.100,00	60C	4	1.100,00	0,00
		<b>Total LOA:</b>	<b>1.100,00</b>				
<b>3</b>	-	<b>020401 - 10.301.0004.2019</b>	<b>PROGRAMA DE AGENTES COMUNITÁRIO DE SAÚDE - PACS</b>				
	604	3.1.90.04	32.400,00	604	3	282.400,00	0,00
	604	3.1.90.11	250.000,00				
		<b>Total LOA:</b>	<b>282.400,00</b>				
<b>3</b>	-	<b>020401 - 10.301.0004.2020</b>	<b>ESTRATÉGIA DE SAÚDE DA FAMÍLIA - ESF</b>				
	500	3.3.90.30	5.000,00	50C	3	35.000,00	0,00
	500	3.3.90.36	30.000,00				
		<b>Total LOA:</b>	<b>35.000,00</b>				
<b>3</b>	-	<b>020401 - 10.301.0004.2020</b>	<b>ESTRATÉGIA DE SAÚDE DA FAMÍLIA - ESF</b>				
	600	3.1.90.04	18.000,00	60C	3	352.700,00	0,00
	600	3.1.90.11	217.500,00				
	600	3.1.90.13	48.000,00				
	600	3.1.90.16	1.100,00				
	600	3.3.90.14	1.100,00				
	600	3.3.90.30	9.000,00				
	600	3.3.90.33	3.000,00				
	600	3.3.90.36	30.000,00				
	600	3.3.90.39	11.000,00				
	600	3.3.90.47	12.000,00				
	600	3.3.90.92	2.000,00				
		<b>Total LOA:</b>	<b>352.700,00</b>				
	600	4.4.90.52	3.000,00	60C	4	3.000,00	0,00
		<b>Total LOA:</b>	<b>3.000,00</b>				
<b>3</b>	-	<b>020401 - 10.301.0004.2020</b>	<b>ESTRATÉGIA DE SAÚDE DA FAMÍLIA - ESF</b>				
	605	3.1.90.04	70.000,00	60E	3	357.570,00	0,00
	605	3.1.90.11	187.570,00				
	605	3.3.90.36	100.000,00				
		<b>Total LOA:</b>	<b>357.570,00</b>				

(Continua na página seguinte)



## LOA 2025

## TANQUE DO PIAUÍ - PI



## PREF MUNIC DE TANQUE DO PIAUI

RUA 1º DE OUTUBRO, 168 - CNPJ:01612616/0001-86

Orçamento Programa - Exercício de 2025

Página 21

Lei: , Data:

## COMPARATIVO LOA X LDO INICIAL

LOA				LDO		DIFERENÇA	
Entidade	Local	Funcional	Programática	Fonte	Categoria	Valor LDO	Diferença
Fonte	Catec	Valor LOA				Valor LDO	Diferença
<b>3 - 020401 - 10.301.0004.2021 MANUTENÇÃO DOS ENCARGOS DA SAÚDE - CUSTEIO ESTADUAL</b>							
621	3.3.90.14	20.000,00		621	3	226.100,00	0,00
621	3.3.90.30	86.100,00					
621	3.3.90.33	20.000,00					
621	3.3.90.36	40.000,00					
621	3.3.90.39	60.000,00					
Total LOA:		226.100,00					
<b>3 - 020401 - 10.301.0004.2022 PROGRAMA DE SAÚDE BUCAL</b>							
600	3.1.90.04	5.000,00		600	3	301.900,00	0,00
600	3.1.90.11	20.600,00					
600	3.1.90.11	103.000,00					
600	3.1.90.13	26.000,00					
600	3.1.90.16	15.000,00					
600	3.3.90.14	1.100,00					
600	3.3.90.30	12.000,00					
600	3.3.90.30	20.600,00					
600	3.3.90.33	3.000,00					
600	3.3.90.36	3.000,00					
600	3.3.90.36	45.000,00					
600	3.3.90.39	20.000,00					
600	3.3.90.39	20.600,00					
600	3.3.90.47	5.000,00					
600	3.3.90.92	2.000,00					
Total LOA:		301.900,00					
600	4.4.90.52	15.000,00		600	4	15.000,00	0,00
Total LOA:		15.000,00					
<b>3 - 020401 - 10.301.0004.2056 MANUTENÇÃO DO NUCLEO DE APOIO A SAUDE DA FAMILIA - NASF</b>							
				600	3	0,00	0,00
				600	4	0,00	0,00
<b>3 - 020401 - 10.301.0004.2057 COFINANCIAMENTO ESTADUAL DE AÇÕES BÁSICAS DE SAÚDE</b>							
621	3.3.90.14	50.000,00		621	3	314.000,00	0,00
621	3.3.90.30	100.000,00					
621	3.3.90.33	60.000,00					
621	3.3.90.36	10.000,00					
621	3.3.90.39	90.000,00					
621	3.3.90.40	2.000,00					
621	3.3.90.92	2.000,00					
Total LOA:		314.000,00					
621	4.4.90.52	4.000,00		621	4	4.000,00	0,00
Total LOA:		4.000,00					
<b>3 - 020401 - 10.301.0004.2057 COFINANCIAMENTO ESTADUAL DE AÇÕES BÁSICAS DE SAÚDE</b>							
				632	3	0,00	0,00
				632	4	0,00	0,00

(Continua na página seguinte)

**LOA 2025**

**TANQUE DO PIAUÍ - PI**



**PREF MUNIC DE TANQUE DO PIAUI**  
RUA 1º DE OUTUBRO, 168 - CNPJ:01612616/0001-86  
Orçamento Programa - Exercício de 2025

Página 22

Lei: , Data:

**COMPARATIVO LOA X LDO INICIAL**

LOA				LDO		DIFERENÇA	
Entidade	Local	Funcional Programática	Valor LOA	Fonte	Categoria	Valor LDO	
			DIFERENÇA APURADA				
			Valor Negativo = LDO maior que o Orçamento				
			Valor Positivo = LDO menor que o Orçamento				
Fonte	Catec	Valor LOA	Fonte	Categoria	Valor LDO	Diferença	
<b>3</b>	- <b>020401</b>	- <b>10.303.0004.2018</b>	<b>AÇÕES DE ASSISTÊNCIA FARMACÉUTICA</b>				
600	3.3.90.30	37.000,00	60C	3	37.000,00	0,00	
Total LOA:		37.000,00					
<b>3</b>	- <b>020401</b>	- <b>10.304.0004.2016</b>	<b>AÇÕES DE VIGILÂNCIA SANITÁRIA</b>				
600	3.1.90.11	26.000,00	60C	3	74.100,00	0,00	
600	3.1.90.13	15.000,00					
600	3.1.90.16	2.000,00					
600	3.3.90.14	10.000,00					
600	3.3.90.30	6.000,00					
600	3.3.90.33	2.000,00					
600	3.3.90.36	2.000,00					
600	3.3.90.39	10.000,00					
600	3.3.90.92	1.100,00					
Total LOA:		74.100,00					
600	4.4.90.52	1.500,00	60C	4	1.500,00	0,00	
Total LOA:		1.500,00					
<b>3</b>	- <b>020401</b>	- <b>10.305.0004.2017</b>	<b>AÇÕES DE VIGILÂNCIA EM SAÚDE</b>				
600	3.1.90.13	25.000,00	60C	3	37.500,00	0,00	
600	3.3.90.14	3.000,00					
600	3.3.90.30	3.000,00					
600	3.3.90.33	3.000,00					
600	3.3.90.36	1.500,00					
600	3.3.90.39	2.000,00					
Total LOA:		37.500,00					
600	4.4.90.52	1.100,00	60C	4	1.100,00	0,00	
Total LOA:		1.100,00					
<b>3</b>	- <b>020401</b>	- <b>10.305.0004.2017</b>	<b>AÇÕES DE VIGILÂNCIA EM SAÚDE</b>				
604	3.1.90.11	80.700,00	604	3	80.700,00	0,00	
Total LOA:		80.700,00					
<b>4</b>	- <b>020501</b>	- <b>08.241.0002.2007</b>	<b>PSB-MANUTENÇÃO DAS AÇÕES DE APOIO AO IDOSO - SCFV</b>				
			66C	3	0,00	0,00	
			66C	4	0,00	0,00	
<b>4</b>	- <b>020501</b>	- <b>08.243.0023.1006</b>	<b>CONST. DO CENTRO DE APOIO À CRIANÇA E AO ADOLESCENTE</b>				
			66C	4	0,00	0,00	
<b>4</b>	- <b>020501</b>	- <b>08.243.0023.2004</b>	<b>PSB - MAN. DAS AÇÕES DE APOIO À CRIANÇA E AO ADOLESCENTE - SCFV</b>				
			66C	3	0,00	0,00	
			66C	4	0,00	0,00	
<b>4</b>	- <b>020501</b>	- <b>08.243.0023.2008</b>	<b>MANUTENÇÃO DO PROGRAMA DE PRÓTESE DENTÁRIA</b>				
			66C	3	0,00	0,00	
			66C	4	0,00	0,00	

(Continua na página seguinte)



## LOA 2025

## TANQUE DO PIAUÍ - PI



## PREF MUNIC DE TANQUE DO PIAUI

RUA 1º DE OUTUBRO, 168 - CNPJ:01612616/0001-86

Orçamento Programa - Exercício de 2025

Página 23

Lei: , Data:

## COMPARATIVO LOA X LDO INICIAL

LOA				LDO		DIFERENÇA	
Entidade	Local	Funcional	Programática			APURADA	
	Fonte	Catec	Valor LOA	Fonte	Categoria	Valor LDO	Diferença
4	-	020501	- 08.243.0023.2073	COFINANCIAMENTO ESTADUAL DA ASSISTENCIA SOCIAL			
				661	3	0,00	0,00
				661	4	0,00	0,00
4	-	020501	- 08.244.0024.1002	AQUISIÇÃO DE VEICULO AUTOMOTOR			
	500	4.4.90.52	80.000,00	50C	4	80.000,00	0,00
	Total LOA:		80.000,00				
4	-	020501	- 08.244.0024.1002	AQUISIÇÃO DE VEICULO AUTOMOTOR			
				66C	4	0,00	0,00
4	-	020501	- 08.244.0024.1008	CONST. DO CENTRO DE REFERÊNCIA DA ASSIST. SOCIAL - CRAS			
	500	4.4.90.51	70.000,00	50C	4	70.000,00	0,00
	Total LOA:		70.000,00				
4	-	020501	- 08.244.0024.1008	CONST. DO CENTRO DE REFERÊNCIA DA ASSIST. SOCIAL - CRAS			
				66C	4	0,00	0,00
4	-	020501	- 08.244.0024.2009	SIGTV - CUSTEIO DA REDE DE SERVIÇOS DO SUAS			
	660	3.3.90.30	80.000,00	66C	3	350.000,00	0,00
	660	3.3.90.31	15.000,00				
	660	3.3.90.32	35.000,00				
	660	3.3.90.36	100.000,00				
	660	3.3.90.39	110.000,00				
	660	3.3.90.40	10.000,00				
	Total LOA:		350.000,00				
4	-	020501	- 08.244.0024.2010	MANUTENÇÃO DO FUNDO MUNICIPAL DE ASSISTÊNCIA SOCIAL			
	500	3.1.90.04	20.600,00	50C	3	874.100,00	0,00
	500	3.1.90.11	216.300,00				
	500	3.1.90.13	120.000,00				
	500	3.1.90.16	1.100,00				
	500	3.1.90.92	1.100,00				
	500	3.3.90.14	7.000,00				
	500	3.3.90.30	160.000,00				
	500	3.3.90.32	15.000,00				
	500	3.3.90.33	40.000,00				
	500	3.3.90.36	150.000,00				
	500	3.3.90.39	100.000,00				
	500	3.3.90.40	25.000,00				
	500	3.3.90.47	9.000,00				
	500	3.3.90.92	9.000,00				
	Total LOA:		874.100,00				
	500	4.4.90.52	40.000,00	50C	4	40.000,00	0,00
	Total LOA:		40.000,00				
4	-	020501	- 08.244.0024.2011	MANUTENÇÃO DAS AÇÕES DO PROGRAMA BPC			
	660	3.3.90.30	1.500,00	66C	3	4.500,00	0,00
	660	3.3.90.36	3.000,00				
	Total LOA:		4.500,00				

(Continua na página seguinte)

**LOA 2025**

**TANQUE DO PIAUÍ - PI**



**PREF MUNIC DE TANQUE DO PIAUI**  
RUA 1º DE OUTUBRO, 168 - CNPJ:01612616/0001-86  
Orçamento Programa - Exercício de 2025

Página 24

Lei: , Data:

**COMPARATIVO LOA X LDO INICIAL**

LOA				LDO		DIFERENÇA	
Entidade	Local	Funcional Programática	Valor LOA	Fonte	Categoria	Valor LDO	Diferença
						Valor Negativo = LDO maior que o Orçamento Valor Positivo = LDO menor que o Orçamento	
	Fonte	Catec					
<b>4</b>	-	<b>020501 - 08.244.0024.2012</b>	<b>INDICE DE GESTÃO DESCENTRALIZADA-BOLSA FAMILIA - IGDBF</b>				
	660	3.1.90.04	3.000,00	66C	3	30.600,00	0,00
	660	3.1.90.11	3.000,00				
	660	3.1.90.16	1.100,00				
	660	3.3.90.14	1.500,00				
	660	3.3.90.30	9.000,00				
	660	3.3.90.33	2.500,00				
	660	3.3.90.36	8.000,00				
	660	3.3.90.39	2.500,00				
	Total LOA:		30.600,00				
	660	4.4.90.52	2.500,00	66C	4	2.500,00	0,00
	Total LOA:		2.500,00				
<b>4</b>	-	<b>020501 - 08.244.0024.2013</b>	<b>GESTÃO DESCENTRALIZADA DE ASSISTENCIA SOCIAL - IGD SUAS</b>				
	660	3.1.90.04	12.000,00	66C	3	53.600,00	0,00
	660	3.1.90.11	12.000,00				
	660	3.1.90.16	1.100,00				
	660	3.3.90.14	4.000,00				
	660	3.3.90.30	9.000,00				
	660	3.3.90.33	2.500,00				
	660	3.3.90.36	10.000,00				
	660	3.3.90.39	3.000,00				
	Total LOA:		53.600,00				
	660	4.4.90.52	1.100,00	66C	4	1.100,00	0,00
	Total LOA:		1.100,00				
<b>4</b>	-	<b>020501 - 08.244.0024.2014</b>	<b>MANUT. DOS PROG. DEEENSV. NO CENTRO DE REFERENCIA DA ASSISTENCIA SOCIAL - CR</b>				
	660	3.1.90.04	12.000,00	66C	3	238.600,00	0,00
	660	3.1.90.11	16.500,00				
	660	3.1.90.13	16.000,00				
	660	3.1.90.16	1.100,00				
	660	3.3.90.14	5.000,00				
	660	3.3.90.30	75.000,00				
	660	3.3.90.33	2.000,00				
	660	3.3.90.36	95.000,00				
	660	3.3.90.39	10.000,00				
	660	3.3.90.40	2.000,00				
	660	3.3.90.47	2.000,00				
	660	3.3.90.92	2.000,00				
	Total LOA:		238.600,00				
	660	4.4.90.52	8.000,00	66C	4	8.000,00	0,00
	Total LOA:		8.000,00				

(Continua na página seguinte)



## LOA 2025

## TANQUE DO PIAUÍ - PI



## PREF MUNIC DE TANQUE DO PIAUI

RUA 1º DE OUTUBRO, 168 - CNPJ:01612616/0001-86  
Orçamento Programa - Exercício de 2025

Página 25

Lei: , Data:

## COMPARATIVO LOA X LDO INICIAL

LOA				LDO		DIFERENÇA	
Entidade	Local	Funcional	Programática			APURADA	
	Fonte	Catec	Valor LOA	Fonte	Categoria	Valor LDO	Diferença
4	-	020501	- 08.244.0024.2023	<b>ENCARGOS COM PESSOAS CARENTES</b>			
	500	3.3.90.30	10.000,00	50C	3	89.000,00	0,00
	500	3.3.90.32	12.000,00				
	500	3.3.90.33	5.000,00				
	500	3.3.90.36	12.000,00				
	500	3.3.90.39	50.000,00				
	Total LOA:		89.000,00				
4	-	020501	- 08.244.0024.2064	<b>MANUTENÇÃO DO CONSELHO TUTELAR</b>			
	500	3.1.90.11	120.000,00	50C	3	160.000,00	0,00
	500	3.3.90.14	10.000,00				
	500	3.3.90.30	5.000,00				
	500	3.3.90.33	5.000,00				
	500	3.3.90.36	15.000,00				
	500	3.3.90.39	5.000,00				
	Total LOA:		160.000,00				
	500	4.4.90.52	2.000,00	50C	4	2.000,00	0,00
	Total LOA:		2.000,00				
4	-	020501	- 08.244.0024.2065	<b>ENCARGOS COM O CONSELHO MUNICIPAL DE ASSISTENCIA SOCIAL</b>			
	500	3.3.90.14	3.000,00	50C	3	6.300,00	0,00
	500	3.3.90.30	1.100,00				
	500	3.3.90.36	1.100,00				
	500	3.3.90.39	1.100,00				
	Total LOA:		6.300,00				
4	-	020501	- 08.244.0024.2069	<b>MANUTENÇÃO DO PROGRAMA CRIANÇA FELIZ</b>			
				66C	3	0,00	0,00
4	-	020501	- 08.244.0025.2006	<b>PROGRAMA DE APOIO ÀS GESTANTES</b>			
	500	3.3.90.30	9.000,00	50C	3	25.000,00	0,00
	500	3.3.90.32	16.000,00				
	Total LOA:		25.000,00				
4	-	020501	- 08.244.0025.2073	<b>COFINANCIAMENTO ESTADUAL DA ASSISTENCIA SOCIAL</b>			
	661	3.1.90.04	3.150,00	661	3	56.150,00	0,00
	661	3.1.90.11	15.000,00				
	661	3.3.90.14	3.000,00				
	661	3.3.90.30	12.000,00				
	661	3.3.90.33	3.000,00				
	661	3.3.90.36	5.000,00				
	661	3.3.90.39	15.000,00				
	Total LOA:		56.150,00				
	661	4.4.90.52	2.000,00	661	4	2.000,00	0,00
	Total LOA:		2.000,00				

(Continua na página seguinte)

**LOA 2025** **TANQUE DO PIAUÍ - PI**



**PREF MUNIC DE TANQUE DO PIAUI**  
RUA 1º DE OUTUBRO, 168 - CNPJ:01612616/0001-86  
Orçamento Programa - Exercício de 2025

Página 26

**COMPARATIVO LOA X LDO INICIAL**

Lei: , Data:

LOA				LDO		DIFERENÇA	
						<b>APURADA</b>	
Entidade	Local	Funcional Programática		Valor Negativo = LDO maior que o Orçamento Valor Positivo = LDO menor que o Orçamento			
Fonte	Catec	Valor LOA	Fonte	Categoria	Valor LDO	Diferença	
<b>5</b>	-	<b>010100 - 01.031.0001.1001</b>	<b>INVESTIMENTOS A CARGO DA CÂMARA MUNICIPAL</b>				
500	4.4.90.51	60.000,00	500	4	90.000,00	0,00	
500	4.4.90.52	20.000,00					
500	4.4.90.61	10.000,00					
Total LOA:		90.000,00					
<b>5</b>	-	<b>010100 - 01.031.0001.1002</b>	<b>AQUISIÇÃO DE VEICULO AUTOMOTOR</b>				
500	4.4.90.52	50.000,00	500	4	50.000,00	0,00	
Total LOA:		50.000,00					
<b>5</b>	-	<b>010100 - 01.031.0001.2001</b>	<b>MANUTENÇÃO E FUNCIONAMENTO DA CÂMARA MUNICIPAL</b>				
500	3.1.90.04	6.000,00	500	3	1.212.000,00	0,00	
500	3.1.90.11	700.000,00					
500	3.1.90.13	120.000,00					
500	3.1.90.16	2.000,00					
500	3.1.90.91	2.000,00					
500	3.1.90.92	2.000,00					
500	3.3.50.41	12.000,00					
500	3.3.90.14	32.000,00					
500	3.3.90.30	60.000,00					
500	3.3.90.33	10.000,00					
500	3.3.90.35	84.000,00					
500	3.3.90.36	48.000,00					
500	3.3.90.39	120.000,00					
500	3.3.90.40	12.000,00					
500	3.3.90.92	2.000,00					
Total LOA:		1.212.000,00					
<b>Total Geral LOA: 42.637.400,00</b>			<b>Total Geral LDO: 42.637.400,00</b>			<b>Diferença: 0,00</b>	

NATANAEL SALES DE SOUSA  
PREFEITO MUNICIPAL  
277.027.418-05

(Continua na página seguinte)



## LOA 2025

## TANQUE DO PIAUÍ - PI



## PREF MUNIC DE TANQUE DO PIAUI

RUA 1º DE OUTUBRO, 168 - CNPJ:01612616/0001-86

Orçamento Programa - Exercício de 2025

Página 1

Lei: , Data:

DEMONSTRATIVO DO PROGRAMA ANUAL DE TRABALHO DO GOVERNO,  
EM TERMOS DE OBRAS E PRESTAÇÃO DE SERVIÇOS.

(Inc.III, § 2º, Art.2º)

Programana	Obras	Outros Investimentos	Outras Despesas de Capital	Despesas Correntes	Reserva de Contingência	Total
0001 PROCESSO LEGISLATIVO	60.000,00	80.000,00	0,00	1.212.000,00	0,00	1.352.000,00
0003 GESTÃO E EXPANSÃO DO SISTEMA DE SAÚÍ	287.700,00	303.600,00	0,00	4.674.700,00	0,00	5.266.000,00
0004 PROGRAMAS ESPECIAIS DE SAÚDE	0,00	25.700,00	0,00	2.300.670,00	0,00	2.326.370,00
0005 GESTÃO E EXPANSÃO DO ENSINO FUNDAME	9.636.140,00	1.398.500,00	1.100,00	5.433.180,00	0,00	16.468.920,00
0006 PROGRAMAS ESPECIAIS DE EDUCAÇÃO	0,00	59.870,00	0,00	924.350,00	0,00	984.220,00
0007 AÇÕES DE UTILIDADE PÚBLICA	1.673.530,00	330.900,00	0,00	1.350.700,00	0,00	3.355.130,00
0009 AÇÕES DE SANEAMENTO BÁSICO RURAL	135.000,00	0,00	0,00	0,00	0,00	135.000,00
0010 AÇÕES DE PRESERVAÇÃO E DEFESA DO ME	0,00	16.500,00	0,00	254.500,00	0,00	271.000,00
0011 GESTÃO ADMINISTRATIVA	124.580,00	172.900,00	0,00	4.059.279,00	0,00	4.356.759,00
0012 GESTÃO DAS ATIVIDADES DA DEFESA CIVIL	0,00	1.100,00	0,00	71.300,00	0,00	72.400,00
0014 APOIO E ESTÍMULO ÀS ATIVIDADES CULTUR	100.000,00	5.000,00	0,00	616.800,00	0,00	721.800,00
0015 PRODUÇÃO ANIMAL	12.000,00	0,00	0,00	0,00	0,00	12.000,00
0016 PROGRAMA DE MELHORIA HABITACIONAL U	100.900,00	0,00	0,00	0,00	0,00	100.900,00
0017 AÇÕES DE SANEAMENTO BÁSICO URBANO	217.000,00	0,00	0,00	0,00	0,00	217.000,00
0018 ELETRIFICAÇÃO RURAL	12.000,00	0,00	0,00	0,00	0,00	12.000,00
0019 ELETRIFICAÇÃO URBANA	212.000,00	0,00	0,00	260.000,00	0,00	472.000,00
0020 EXPANSÃO E MELHORIA DA REDE RODOVIÁ	280.600,00	1.100,00	0,00	77.000,00	0,00	358.700,00
0021 INCENTIVO AO ESPORTE AMADOR	280.000,00	26.100,00	0,00	236.600,00	0,00	542.700,00
0022 AMORTIZAÇÃO E JUROS DA DÍVIDA INTERN/	0,00	0,00	70.000,00	200.000,00	0,00	270.000,00
0024 AÇÃO COMUNITÁRIA GERAL	70.000,00	138.600,00	0,00	1.947.500,00	0,00	2.156.100,00
0025 ASSISTÊNCIA	0,00	2.000,00	0,00	81.150,00	0,00	83.150,00
0026 GESTÃO E EXPANSÃO DO ENSINO INFANTIL	1.182.900,00	37.000,00	5.000,00	906.200,00	0,00	2.131.100,00
0027 GESTÃO DAS ATIVIDADES DO ABASTECIMEI	90.000,00	92.000,00	0,00	360.000,00	0,00	542.000,00
0030 DESENVOLVIMENTO AGRÁRIO	12.000,00	31.100,00	0,00	65.000,00	0,00	108.100,00
9999 RESERVA DE CONTIGÊNCIA	0,00	0,00	0,00	0,00	322.051,00	322.051,00
<b>TOTAL</b>	<b>14.486.350,00</b>	<b>2.721.970,00</b>	<b>76.100,00</b>	<b>25.030.929,00</b>	<b>322.051,00</b>	<b>42.637.400,00</b>

NATANAEL SALES DE SOUSA  
PREFEITO MUNICIPAL  
277.027.418-05

(Continua na página seguinte)

**LOA 2025** **TANQUE DO PIAUÍ - PI**



**PREF MUNIC DE TANQUE DO PIAUI**

RUA 1º DE OUTUBRO, 168 - CNPJ:01612616/0001-86  
Orçamento Programa - Exercício de 2025

DEMONSTRATIVO DAS RECEITAS POR FONTES E DAS DESPESAS POR USOS

Quadro 32

Página 1

FONTE	R\$
RECEITAS CORRENTES.	39.514.360,00
IMPOSTOS, TAXAS E CONTRIBUIÇÕES DE MELHORIA	1.135.800,00
CONTRIBUIÇÕES	186.800,00
RECEITA PATRIMONIAL	409.227,40
TRANSFERÊNCIAS CORRENTES	37.681.674,20
OUTRAS RECEITAS CORRENTES	100.858,40
RECEITAS DE CAPITAL	6.905.580,00
ALIENAÇÃO DE BENS	10.000,00
TRANSFERÊNCIAS DE CAPITAL	6.895.580,00
(R) DEDUÇÕES DA RECEITA	-3.782.540,00
(R) DEDUÇÕES DO FUNDEB	-3.782.540,00
=====	
TOTAL DA RECEITA:	42.637.400,00

USO	R\$
SECRETARIA MUNICIPAL DE EDUCAÇÃO	16.533.460,00
FUNDO MUNICIPAL DE SAÚDE	7.560.170,00
SECRETARIA MUN. DE OBRAS E SER. PÚBLICOS	4.428.610,00
FUNDO DE MANUT. E DES. DO ENSINO BÁSICO - FUNDEB	4.017.180,00
SECRET. MUNIC. DE ADMINISTRAÇÃO E PLANEJAMENTO	2.559.879,00
FUNDO MUNICIPAL DE ASSISTÊNCIA SOCIAL	2.093.450,00
CÂMARA MUNICIPAL	1.352.000,00
SECRETARIA MUNICIPAL DE FINANÇAS	887.000,00
SECRETARIA MUNICIPAL DE CULTURA	721.800,00
SECRETARIA MUN. DE AGRICULTURA E ABASTECIMENTO	650.100,00
SECRETARIA MUNICIPAL DE TRANSPORTE	508.700,00
RESERVA DE CONTIGÊNCIA	322.051,00
SECRETARIA MUNICIPAL DE GOVERNO	185.000,00
CONTROLADORIA GERAL DO MUNICÍPIO	170.000,00
SECRETARIA MUNICIPAL DE MEIO AMBIENTE	150.000,00
SECRET. MUNIC. DE ASSIST. SOCIAL DE AÇÃO COMUNITARIA	145.800,00
GABINETE DO PREFEITO	126.600,00
FUNDO DE APOIO A AGR. FAMILIAR E MEIO AMB-FUNDAFRA	121.000,00
CORDEADORIA MUN. DA DEFESA CIVIL - COMDEC	72.400,00
SECRETARIA MUNICIPAL DE SAÚDE	32.200,00
=====	
TOTAL DA DESPESA:	42.637.400,00



**PREF MUNIC DE TANQUE DO PIAUI**

RUA 1º DE OUTUBRO, 168 - CNPJ:01612616/0001-86  
Orçamento Programa - Exercício de 2025

DEMONSTRATIVO DAS RECEITAS POR FONTES E DAS DESPESAS POR USOS

Quadro 32

Página 2

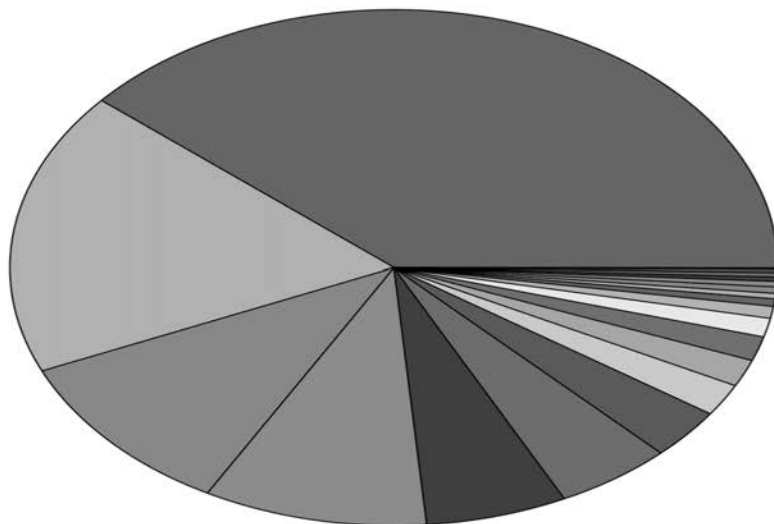

- 16.533.460 SECRETARIA MUNICIPAL DE EDUCAÇÃO
- 7.560.170 FUNDO MUNICIPAL DE SAÚDE
- 4.428.610 SECRETARIA MUN. DE OBRAS E SER. PÚBLICOS
- 4.017.180 FUNDO DE MANUT. E DES. DO ENSINO BÁSICO - FUNDEB
- 2.559.879 SECRET. MUNIC. DE ADMINISTRAÇÃO E PLANEJAMENTO
- 2.093.450 FUNDO MUNICIPAL DE ASSISTÊNCIA SOCIAL
- 1.352.000 CÂMARA MUNICIPAL
- 887.000 SECRETARIA MUNICIPAL DE FINANÇAS
- 721.800 SECRETARIA MUNICIPAL DE CULTURA
- 650.100 SECRETARIA MUN. DE AGRICULTURA E ABASTECIMENTO
- 508.700 SECRETARIA MUNICIPAL DE TRANSPORTE
- 322.051 RESERVA DE CONTIGÊNCIA
- 185.000 SECRETARIA MUNICIPAL DE GOVERNO
- 170.000 CONTROLADORIA GERAL DO MUNICÍPIO
- 150.000 SECRETARIA MUNICIPAL DE MEIO AMBIENTE
- 145.800 SECRET. MUNIC. DE ASSIST. SOCIAL DE AÇÃO COMUNITARIA
- 126.600 GABINETE DO PREFEITO
- 121.000 FUNDO DE APOIO A AGR. FAMILIAR E MEIO AMB-FUNDAFRA
- 72.400 CORDEADORIA MUN. DA DEFESA CIVIL - COMDEC
- 32.200 SECRETARIA MUNICIPAL DE SAÚDE

NATANAEL SALES DE SOUSA  
PREFEITO MUNICIPAL  
277.027.418-05

(Continua na página seguinte)

**LOA 2025****TANQUE DO PIAUÍ - PI****PREF MUNIC DE TANQUE DO PIAUI**
 RUA 1º DE OUTUBRO, 168 - CNPJ:01612616/0001-86  
 Orçamento Programa - Exercício de 2025

Página 1

**Comparativo LOA X LDO Inicial - Total por Programa**

LeiData

**APURAÇÃO DA DIFERENÇA**

Valor Negativo = LDO maior que o Orçamento

Valor Positivo = LDO menor que o Orçamento

Programa	Nome do programa	Total LOA	Total LDO	Diferença
0001	PROCESSO LEGISLATIVO	1.352.000,00	1.352.000,00	0,00
0002	AÇÕES DE PROTEÇÃO AO IDOSO	0,00	0,00	0,00
0003	GESTÃO E EXPANSÃO DO SISTEMA DE SAÚDE	5.266.000,00	5.266.000,00	0,00
0004	PROGRAMAS ESPECIAIS DE SAÚDE	2.326.370,00	2.326.370,00	0,00
0005	GESTÃO E EXPANSÃO DO ENSINO FUNDAMENTAL	16.468.920,00	16.468.920,00	0,00
0006	PROGRAMAS ESPECIAIS DE EDUCAÇÃO	984.220,00	984.220,00	0,00
0007	AÇÕES DE UTILIDADE PÚBLICA	3.355.130,00	3.355.130,00	0,00
0009	AÇÕES DE SANEAMENTO BÁSICO RURAL	135.000,00	135.000,00	0,00
0010	AÇÕES DE PRESERVAÇÃO E DEFESA DO MEIO AMBIENTE	271.000,00	271.000,00	0,00
0011	GESTÃO ADMINISTRATIVA	4.356.759,00	4.356.759,00	0,00
0012	GESTÃO DAS ATIVIDADES DA DEFESA CIVIL	72.400,00	72.400,00	0,00
0014	APOIO E ESTÍMULO ÀS ATIVIDADES CULTURAIS	721.800,00	721.800,00	0,00
0015	PRODUÇÃO ANIMAL	12.000,00	12.000,00	0,00
0016	PROGRAMA DE MELHORIA HABITACIONAL URBANA	100.900,00	100.900,00	0,00
0017	AÇÕES DE SANEAMENTO BÁSICO URBANO	217.000,00	217.000,00	0,00
0018	ELETRIFICAÇÃO RURAL	12.000,00	12.000,00	0,00
0019	ELETRIFICAÇÃO URBANA	472.000,00	472.000,00	0,00
0020	EXPANSÃO E MELHORIA DA REDE RODOVIÁRIA	358.700,00	358.700,00	0,00
0021	INCENTIVO AO ESPORTE AMADOR	542.700,00	542.700,00	0,00
0022	AMORTIZAÇÃO E JUROS DA DÍVIDA INTERNA	270.000,00	270.000,00	0,00
0023	AÇÕES DE PROTEÇÃO A CRIANÇAS E AO ADOLESCENTE	0,00	0,00	0,00
0024	AÇÃO COMUNITÁRIA GERAL	2.156.100,00	2.156.100,00	0,00
0025	ASSISTÊNCIA	83.150,00	83.150,00	0,00
0026	GESTÃO E EXPANSÃO DO ENSINO INFANTIL	2.131.100,00	2.131.100,00	0,00
0027	GESTÃO DAS ATIVIDADES DO ABASTECIMENTO	542.000,00	542.000,00	0,00
0030	DESENVOLVIMENTO AGRÁRIO	108.100,00	108.100,00	0,00
9999	RESERVA DE CONTIGÊNCIA	322.051,00	322.051,00	0,00
<b>Total</b>		<b>42.637.400,00</b>	<b>42.637.400,00</b>	<b>0,00</b>

 NATANAEL SALES DE SOUSA  
 PREFEITO MUNICIPAL  
 277.027.418-05

(Continua na página seguinte)

**LOA 2025**
**TANQUE DO PIAUÍ - PI**

**PREF MUNIC DE TANQUE DO PIAUI**

RUA 1º DE OUTUBRO, 168 - CNPJ:01612616/0001-86

Orçamento Programa - Exercício de 2025

RECEITA CORRENTE LIQUIDA - LC 101, ART. 2, Inciso IV

Quadro 20

Página 1

Lei: , Data:

Código	Especificação	Previsão
<b>RECEITA ORÇAMENTÁRIA</b>		
1100.00.0.0.00	IMPOSTOS, TAXAS E CONTRIBUIÇÕES DE MELHORIA	1.135.800,00
1200.00.0.0.00	CONTRIBUIÇÕES	186.800,00
1300.00.0.0.00	RECEITA PATRIMONIAL	409.227,40
1700.00.0.0.00	TRANSFERÊNCIAS CORRENTES	37.681.674,20
1900.00.0.0.00	OUTRAS RECEITAS CORRENTES	100.858,40
	<b>SUBTOTAL</b>	<b>39.514.360,00</b>
<b>DEDUÇÃO</b>		
1710.00.0.0.00	TRANSFERÊNCIAS RELATIVAS À EMENDA	-350.000,00
1710.00.0.0.00	TRANSFERÊNCIAS RELATIVAS À AGENTES COMUNITÁRIOS (FONTE STN 604)	-363.100,00
9500.00.0.0.00	(R) DEDUÇÕES DO FUNDEB	-3.782.540,00
	<b>SUBTOTAL</b>	<b>-4.495.640,00</b>
	<b>TOTAL</b>	<b>35.018.720,00</b>

**Percentual de Gastos com Pessoal**
**Legislativo**

Despesa com Pessoal 832.000,00

**Deduções**

Categoria	Tipo	Valor	Descrição da Dedução
3.1.90.91.00	NV	2.000,00	SENTENÇAS JUDICIAIS
3.1.90.92.00	NV	2.000,00	DESPESAS DE EXERCÍCIOS ANTERIORES

Total Deduções 4.000,00

Despesa Líquida: 828.000,00

Percentual Aplicado: 2,36 %

**Executivo**

Despesa com Pessoal 10.292.200,00

**Deduções**

Categoria	Tipo	Valor	Descrição da Dedução
3.1.90.04.00	NV	32.400,00	CONTRATAÇÃO POR TEMPO DETERMINADO - ART. 198 § 7 DA CF
3.1.90.04.00	NV	56.000,00	CONTRATAÇÃO POR TEMPO DETERMINADO
3.1.90.11.00	NV	330.700,00	VENCIMENTOS E VANTAGENS FIXAS - PESSOAL CIVIL - ART. 198 § 7 DA CF
3.1.90.11.00	NV	150.056,00	VENCIMENTOS E VANTAGENS FIXAS - PESSOAL CIVIL
3.1.90.91.00	NV	152.200,00	SENTENÇAS JUDICIAIS
3.1.90.92.00	NV	47.100,00	DESPESAS DE EXERCÍCIOS ANTERIORES
3.1.90.94.00	NV	5.000,00	INDENIZAÇÕES E RESTITUIÇÕES TRABALHISTAS

Total Deduções 773.456,00

Despesa Líquida: 9.518.744,00

Percentual Aplicado: 27,18 %

\* Nas despesas (deduções) que se enquadram na parcela dedutível do piso salarial do Enfermeiro, Téc. de Enfermagem, Aux. de Enfermagem e Parteira, o valor apresentado corresponde a 80% do valor orçado. EMENDA CONSTITUCIONAL Nº 127, DE 22 DE DEZEMBRO DE 2022.

(Continua na página seguinte)



## LOA 2025

## TANQUE DO PIAUÍ - PI



## PREF MUNIC DE TANQUE DO PIAUI

RUA 1º DE OUTUBRO, 168 - CNPJ:01612616/0001-86

Orçamento Programa - Exercício de 2025

RECEITA CORRENTE LIQUIDA - LC 101, ART. 2, Inciso IV

Quadro 20

Página 2

Lei: , Data:

Código	Especificação	Previsão
--------	---------------	----------

NATANAEL SALES DE SOUSA  
PREFEITO MUNICIPAL  
277.027.418-05

\* Nas despesas (deduções) que se enquadram na parcela dedutível do piso salarial do Enfermeiro, Téc. de Enfermagem, Aux. de Enfermagem e Parteira, o valor apresentado corresponde a 80% do valor orçado. EMENDA CONSTITUCIONAL Nº 127, DE 22 DE DEZEMBRO DE 2022.



## PREF MUNIC DE TANQUE DO PIAUI

RUA 1º DE OUTUBRO, 168 - CNPJ:01612616/0001-86

Orçamento Programa - Exercício de 2025

TABELA EXPLICATIVA - EVOLUÇÃO DA RECEITA

(Inc.III, Art.22º)

Página 1

Lei: , Data:

Codigo	Discriminação	Receita Arrecadada			Receita Prevista	
		2021	2022	2023	2024	2025
1000.00.0.0	RECEITAS CORRENTES.					
1100.00.0.0	IMPOSTOS, TAXAS E CONTRIBUIÇÕES DE ME	447.848,38	705.431,62	789.783,01	646.800,00	1.135.800,00
1200.00.0.0	CONTRIBUIÇÕES	116.139,15	118.784,42	80.998,15	120.000,00	186.800,00
1300.00.0.0	RECEITA PATRIMONIAL	90.178,83	379.386,85	416.822,47	516.945,90	409.227,40
1600.00.0.0	RECEITA DE SERVIÇOS					
1700.00.0.0	TRANSFERÊNCIAS CORRENTES	16.783.921,09	19.787.317,53	22.075.269,22	30.569.075,70	37.681.674,20
1900.00.0.0	OUTRAS RECEITAS CORRENTES			8.825,28	100.858,40	100.858,40
	Sub Total	17.438.087,45	20.990.920,42	23.371.698,13	31.953.680,00	39.514.360,00
2000.00.0.0	RECEITAS DE CAPITAL					
2100.00.0.0	OPERAÇÕES DE CRÉDITO			1.600.000,00	1.600.000,00	
2200.00.0.0	ALIENAÇÃO DE BENS				10.000,00	10.000,00
2400.00.0.0	TRANSFERÊNCIAS DE CAPITAL	245.346,58		2.000.971,92	3.245.780,00	6.895.580,00
	Sub Total	245.346,58	0,00	3.600.971,92	4.855.780,00	6.905.580,00
7000.00.0.0	RECEITAS CORRENTES. (INTRA)					
7100.00.0.0	IMPOSTOS, TAXAS E CONTRIBUIÇÕES DE ME			792,89		
	Sub Total	0,00	0,00	792,89	0,00	0,00
8000.00.0.0	RECEITAS DE CAPITAL					
	Sub Total	0,00	0,00	0,00	0,00	0,00
9000.00.0.0	(R) DEDUCOES DA RECEITA					
9500.00.0.0	(R) DEDUÇÕES DO FUNDEB	-1.980.829,09	-2.513.458,74	-2.808.280,13	-3.241.630,00	-3.782.540,00
	Sub Total	-1.980.829,09	-2.513.458,74	-2.808.280,13	-3.241.630,00	-3.782.540,00

(Continua na página seguinte)

**LOA 2025** **TANQUE DO PIAUÍ - PI**



**PREF MUNIC DE TANQUE DO PIAUI**  
RUA 1º DE OUTUBRO, 168 - CNPJ:01612616/0001-86

Orçamento Programa - Exercício de 2025

**TABELA EXPLICATIVA - EVOLUÇÃO DA RECEITA**  
(Inc.III, Art.22º)

Página 2  
Lei: , Data:

Codigo	Discriminação	Receita Arrecadada			Receita Prevista	
		2021	2022	2023	2024	2025
9990.00.0.0	RECURSOS ARRECADADOS EM EXERCÍCIOS					
	Sub Total	0,00	0,00	0,00	0,00	0,00
<b>TOTAL</b>		<b>15.702.604,94</b>	<b>18.477.461,68</b>	<b>24.165.182,81</b>	<b>33.567.830,00</b>	<b>42.637.400,00</b>

NATANAEL SALES DE SOUSA  
PREFEITO MUNICIPAL  
277.027.418-05



**PREF MUNIC DE TANQUE DO PIAUI**  
RUA 1º DE OUTUBRO, 168 - CNPJ:01612616/0001-86

Orçamento Programa - Exercício de 2025

**TABELA EXPLICATIVA - EVOLUÇÃO DA DESPESA**  
(Inc. III, Art. 22)

Lei: , Data:

Codigo	Discriminação	DESPESA		
		Realizada 2023	Fixada 2024	Prevista 2025
<b>DESPESAS CORRENTES</b>				
3 1	PESSOAL E ENCARGOS SOCIAIS	9.416.890,31	10.477.030,00	11.013.200,00
3 2	JUROS E ENCARGOS DA DÍVIDA		51.100,00	200.000,00
3 3	OUTRAS DESPESAS CORRENTES	10.202.249,86	12.166.947,50	13.817.729,00
	Sub Total	19.619.140,17	22.695.077,50	25.030.929,00
<b>DESPESAS DE CAPITAL</b>				
4 4	INVESTIMENTOS	2.949.299,74	10.374.601,50	17.208.320,00
4 5	INVERSÕES FINANCEIRAS		6.100,00	6.100,00
4 6	AMORTIZAÇÃO DA DÍVIDA	178.692,45	170.000,00	70.000,00
	Sub Total	3.127.992,19	10.550.701,50	17.284.420,00
<b>RESERVA DE CONTINGÊNCIA</b>				
9 9	RESERVA DE CONTINGÊNCIA		322.051,00	322.051,00
	Sub Total	0,00	322.051,00	322.051,00
<b>TOTAL</b>		<b>22.747.132,36</b>	<b>33.567.830,00</b>	<b>42.637.400,00</b>

NATANAEL SALES DE SOUSA  
PREFEITO MUNICIPAL  
277.027.418-05

(Continua na página seguinte)



## LOA 2025

## TANQUE DO PIAUÍ - PI



## PREF MUNIC DE TANQUE DO PIAUI

RUA 1º DE OUTUBRO, 168 - CNPJ:01612616/0001-86

Orçamento Programa - Exercício de 2025

Página 1

## TABELA EXPLICATIVA - DEMONSTRAÇÃO DA DESPESA POR PROGRAMA

Lei: , Data:

Código	Discriminação	Valor
0001	PROCESSO LEGISLATIVO	1.352.000,00
0003	GESTÃO E EXPANSÃO DO SISTEMA DE SAÚDE	5.266.000,00
0004	PROGRAMAS ESPECIAIS DE SAÚDE	2.326.370,00
0005	GESTÃO E EXPANSÃO DO ENSINO FUNDAMENTAL	16.468.920,00
0006	PROGRAMAS ESPECIAIS DE EDUCAÇÃO	984.220,00
0007	AÇÕES DE UTILIDADE PÚBLICA	3.355.130,00
0009	AÇÕES DE SANEAMENTO BÁSICO RURAL	135.000,00
0010	AÇÕES DE PRESERVAÇÃO E DEFESA DO MEIO AMBIENTE	271.000,00
0011	GESTÃO ADMINISTRATIVA	4.356.759,00
0012	GESTÃO DAS ATIVIDADES DA DEFESA CIVIL	72.400,00
0014	APOIO E ESTÍMULO ÀS ATIVIDADES CULTURAIS	721.800,00
0015	PRODUÇÃO ANIMAL	12.000,00
0016	PROGRAMA DE MELHORIA HABITACIONAL URBANA	100.900,00
0017	AÇÕES DE SANEAMENTO BÁSICO URBANO	217.000,00
0018	ELETRIFICAÇÃO RURAL	12.000,00
0019	ELETRIFICAÇÃO URBANA	472.000,00
0020	EXPANSÃO E MELHORIA DA REDE RODOVIÁRIA	358.700,00
0021	INCENTIVO AO ESPORTE AMADOR	542.700,00
0022	AMORTIZAÇÃO E JUROS DA DÍVIDA INTERNA	270.000,00
0024	AÇÃO COMUNITÁRIA GERAL	2.156.100,00
0025	ASSISTÊNCIA	83.150,00
0026	GESTÃO E EXPANSÃO DO ENSINO INFANTIL	2.131.100,00
0027	GESTÃO DAS ATIVIDADES DO ABASTECIMENTO	542.000,00
0030	DESENVOLVIMENTO AGRÁRIO	108.100,00
9999	RESERVA DE CONTIGÊNCIA	322.051,00
	TOTAL	42.637.400,00

NATANAEL SALES DE SOUSA  
PREFEITO MUNICIPAL  
277.027.418-05

(Continua na página seguinte)



**LOA 2025**
**TANQUE DO PIAUÍ - PI**

**PREF MUNIC DE TANQUE DO PIAUI**

RUA 1º DE OUTUBRO, 168 - CNPJ:01612616/0001-86

Orçamento Programa - Exercício de 2025

Página 1

Lei: , Data:

**TABELA EXPLICATIVA - RELAÇÃO DE PROJETOS**

Código	Discriminação	Valor
1001	INVESTIMENTOS A CARGO DA CÂMARA MUNICIPAL	90.000,00
1002	AQUISIÇÃO DE VEICULO AUTOMOTOR	771.800,00
1003	CONSTRUÇÃO OU REFORMA DE MATADOURO	12.000,00
1004	CONSTRUÇÃO E RESTAURAÇÃO DE PRÉDIOS PÚBLICOS	124.580,00
1008	CONST. DO CENTRO DE REFERÊNCIA DA ASSIST. SOCIAL - CRAS	70.000,00
1009	CONSTRUÇÃO E RECUPERAÇÃO DE UNIDADES DE SAÚDE	292.700,00
1011	CONSTRUÇÃO E AMPLIAÇÃO DE UNIDADE ESCOLARES	4.815.100,00
1012	CONSTRUÇÃO E AMPLIAÇÃO DE UNIDADES ESCOLARES-30% FUNDEB	44.600,00
1015	CONSTRUÇÃO E AMPLIAÇÃO UNIDADES PRÉ-ESCOLARES	1.180.900,00
1016	CONSTRUÇÃO E AMPL. DE UNIDADES PRÉ-ESCOLARES-30% FUNDEB	7.000,00
1018	CONSTRUÇÃO, REFORMA E/OU AMPLIAÇÃO DE CALÇAMENTO	737.300,00
1019	OBRAS DE CONST. COMPL. E MELHORIA DE HABITAÇÕES POPULARES	100.900,00
1020	CONSTRUÇÃO DE FOSSAS DOMICILIARES	15.000,00
1021	CONSTRUÇÃO DE POÇOS E CHAFARIZES PÚBLICOS	120.000,00
1022	CONST. E REST. DE GALERIAS, ESGOTOS E FOSSAS DOMICILIARES	16.000,00
1024	CONSTRUÇÃO DE ATERRO SANITÁRIO	21.000,00
1025	PROJETOS ESPECIAIS DO SANEAMENTO BÁSICO	15.000,00
1026	CONSTRUÇÃO DE SISTEMAS DE ABASTECIMENTO D'AGUA	165.000,00
1027	IMPLANTAÇÃO DE ROCAS E HORTAS COMUNITÁRIAS	9.100,00
1028	CONSTRUÇÃO DE AÇUDES E BARRAGENS	12.000,00
1029	EXPANSÃO DE REDE DE ENERGIA ELÉTRICA	124.000,00
1033	AQUISIÇÃO DE TRATORES E EQUIPAMENTOS DIVERSOS	30.000,00
1034	CONSTRUÇÃO DE ESTRADAS VICINAIS	200.600,00
1035	CONSTRUÇÃO DE CAMPOS DE FUTEBOL	206.100,00
1036	MANUT. DAS ATIV. DA COORD. MUN. DE DEFESA CIVIL - COMDEC	72.400,00
1039	CONSTRUÇÃO, AMPLIAÇÃO E RECUPERAÇÃO DE UNIDADE ESCOLARES- FUNDEF	5.262.140,00
1040	CONSTRUÇÃO E/OU AMPLIAÇÃO DE QUADRA POLIESPORTIVA EM U. ESCOLARES	32.600,00
1041	CONSTRUÇÃO DE SISTEMAS DE ENERGIA SOLAR	100.000,00
1042	CONSTRUÇÃO DE PONTES E PASSAGENS MOLHADAS	80.000,00
1043	CONSTRUÇÃO DE MIRANTE	100.000,00
1044	CONSTRUÇÃO DE CASA DE FARINHA	90.000,00
1045	CONSTRUÇÃO DE PRAÇA	136.230,00
1046	CONSTRUÇÃO DE QUADRA DE ESPORTES	100.000,00
1047	AQUISIÇÃO DE CAMINHÃO COLETOR DE LIXO	300.000,00
1049	CONSTRUÇÃO DE UM PARQUE DA JUVENTUDE	150.000,00
1050	CONSTRUÇÃO DE PARQUE DE VAQUEJADA	100.000,00
1051	CONSTRUÇÃO DE UMA GARAGEM MUNICIPAL	150.000,00
1052	CONSTRUÇÃO DE CENTRO ADMINISTRATIVO	200.000,00
1053	CONSTRUÇÃO DE CENTRO DE EVENTOS COM EUDITÓRIO	350.000,00
2085	MANUTENÇÃO DO ENSINO INTEGRAL	110.000,00
2086	INCENTIVO A CULTURA - LEI AUDIR BLANC	35.000,00
2088	MANUTENÇÃO DA SECRETARIA MUNICIPAL DE GOVERNO	185.000,00
2089	MANUTENÇÃO DA SECRETARIA MUNICIPAL DE TRANSPORTE	150.000,00
<b>Total</b>		<b>16.884.050,00</b>

NATANAEL SALES DE SOUSA  
 PREFEITO MUNICIPAL  
 277.027.418-05

(Continua na página seguinte)





## LOA 2025

## TANQUE DO PIAUÍ - PI



## PREF MUNIC DE TANQUE DO PIAUI

RUA 1º DE OUTUBRO, 168 - CNPJ:01612616/0001-86

Orçamento Programa - Exercício de 2025

Página 1

Lei: , Data:

## TABELA EXPLICATIVA - RELAÇÃO DE ATIVIDADES

Código	Discriminação	Valor
2001	MANUTENÇÃO E FUNCIONAMENTO DA CÂMARA MUNICIPAL	1.212.000,00
2003	MANUTENÇÃO DO GABINETE DO PREFEITO	126.600,00
2005	MANUTENÇÃO DOS SERVIÇOS DE ADMINISTRAÇÃO GERAL	2.311.700,00
2006	PROGRAMA DE APOIO ÀS GESTANTES	25.000,00
2008	MANUTENÇÃO DO PROGRAMA DE PRÓTESE DENTÁRIA	115.200,00
2009	SIGTV - CUSTEIO DA REDE DE SERVIÇOS DO SUAS	350.000,00
2010	MANUTENÇÃO DO FUNDO MUNICIPAL DE ASSISTÊNCIA SOCIAL	914.100,00
2011	MANUTENÇÃO DAS AÇÕES DO PROGRAMA BPC	4.500,00
2012	ÍNDICE DE GESTÃO DESCENTRALIZADA-BOLSA FAMÍLIA - IGDBF	33.100,00
2013	GESTÃO DESCENTRALIZADA DE ASSISTÊNCIA SOCIAL - IGD SUAS	54.700,00
2014	MANUT. DOS PROG. DESENV. NO CENTRO DE REFERÊNCIA DA ASSISTÊNCIA SOCIAL - CRAS	246.600,00
2016	AÇÕES DE VIGILÂNCIA SANITÁRIA	75.600,00
2017	AÇÕES DE VIGILÂNCIA EM SAÚDE	119.300,00
2018	AÇÕES DE ASSISTÊNCIA FARMACÊUTICA	37.000,00
2019	PROGRAMA DE AGENTES COMUNITÁRIO DE SAÚDE - PACS	370.000,00
2020	ESTRATÉGIA DE SAÚDE DA FAMÍLIA - ESF	748.270,00
2021	MANUTENÇÃO DOS ENCARGOS DA SAÚDE - CUSTEIO ESTADUAL	226.100,00
2022	PROGRAMA DE SAÚDE BUCAL	316.900,00
2023	ENCARGOS COM PESSOAS CARENTES	89.000,00
2024	MANUTENÇÃO E DESENVOLVIMENTO DO ENSINO FUNDAMENTAL	1.802.500,00
2026	MANUTENÇÃO DOS SERVIÇOS DE LIMPEZA PÚBLICA	424.000,00
2027	AÇÕES DO PROGRAMA NAC. ALIMENTAÇÃO ESCOLAR - PNAE	37.400,00
2028	AÇÕES DO PROGRAMA DINHEIRO DIR. NA ESCOLA - PDDE	1.700,00
2029	AÇÕES DO PROGRAMA SALÁRIO EDUCAÇÃO	240.370,00
2031	AÇÕES DO PROGRAMA PNATE	58.900,00
2032	MANUT. E DESENVOLVIMENTO DO ENSINO INFANTIL - CRECHE - FUNDEB 30%	20.000,00
2033	MANUTENÇÃO DO ENSINO DE JOVENS E ADULTOS - EJA	121.600,00
2034	REMUN. DO MAGISTÉRIO-ENSINO INFANTIL - CRECHE - FUNDEB 70%	396.300,00
2035	MANUTENÇÃO DA SECRETARIA MUNICIPAL DE SAÚDE	32.200,00
2036	REMUN. DO MAGISTÉRIO-ENSINO INFANTIL - PRÉ-ESCOLAR - FUNDEB 70%	460.500,00
2037	REMUN. DO MAGISTÉRIO-ENSINO FUNDAMENTAL - FUNDEB 70%	2.716.380,00
2038	MANUT. E DESENVOLVIMENTO DO ENSINO INFANTIL - PRÉ-ESCOLAR - FUNDEB 30%	44.400,00
2039	MANUT. E DESENV. DO ENSINO FUNDAMENTAL - FUNDEB 30%	51.100,00
2040	MANUTENÇÃO E DESENVOLVIMENTO DAS ATIVIDADES CULTURAIS	372.500,00
2043	MANUTENÇÃO DAS ATIV. DE PRESERV. E DEFESA DO MEIO AMBIENTE	5.000,00
2044	MANUTENÇÃO DA SECRET. DE AGRICULTURA E ABASTECIMENTO	372.000,00
2045	CONSERVAÇÃO DE ESTRADAS MUNICIPAIS	78.100,00
2046	MANUTENÇÃO DAS ATIVIDADES ESPORTIVAS	236.600,00
2047	ENCARGOS COM AMORTIZAÇÕES E JUROS DA DÍVIDA INTERNA	270.000,00
2048	MANUT. DO FUNDO DE APOIO A AGRIC. FAM. E MEIO-AMB-FUNDAPRA	116.000,00
2049	MANUTENÇÃO DAS AÇÕES DO SAMU	260.800,00
2050	MANUTENÇÃO DA ATENÇÃO PRIMÁRIA DE SAÚDE	1.740.600,00
2051	MANUTENÇÃO DA SECRETARIA DE OBRAS E SERVIÇOS PÚBLICOS	957.600,00
2052	MANUTENÇÃO DA SECRETARIA MUNICIPAL DE CULTURA	158.600,00
2053	MANUTENÇÃO DO FUNDO MUNICIPAL DE SAÚDE - FMS	2.689.700,00
2054	ASSISTÊNCIA TÉCNICA AO PRODUTOR RURAL	57.000,00
2057	COFINANCIAMENTO ESTADUAL DE AÇÕES BÁSICAS DE SAÚDE	318.000,00
2058	MANUT. DO PROG. ESTADUAL DE TRANSP. ESCOLAR - PROETE	112.750,00
2059	MANUTENÇÃO DA SECRETARIA MUNICIPAL DE EDUCAÇÃO	423.700,00
2060	MANUTENÇÃO DO ENSINO INFANTIL	368.500,00
2061	PUBLICAÇÃO DOS ATOS OFICIAIS	160.000,00
2062	CONTRIBUIÇÃO PARA A APPM	30.900,00
2063	MANUTENÇÃO DA JUNTA DE SERVIÇO MILITAR	26.379,00
2064	MANUTENÇÃO DO CONSELHO TUTELAR	162.000,00
2065	ENCARGOS COM O CONSELHO MUNICIPAL DE ASSISTÊNCIA SOCIAL	6.300,00
2066	MANUTENÇÃO DA SECRET. DE ASSIST. SOCIAL E AÇÃO COMUNITÁRIA	145.800,00
2067	MANUTENÇÃO DO ENSINO DE JOVENS E ADULTOS - 70%	150.100,00
2068	MANUTENÇÃO DO ENSINO DE JOVENS E ADULTOS - 30%	26.800,00

(Continua na página seguinte)

**LOA 2025**

**TANQUE DO PIAUÍ - PI**



**PREF MUNIC DE TANQUE DO PIAUI**

RUA 1º DE OUTUBRO, 168 - CNPJ:01612616/0001-86

Orçamento Programa - Exercício de 2025

Página 2

**TABELA EXPLICATIVA - RELAÇÃO DE ATIVIDADES**

Lei: , Data:

Código	Discriminação	Valor
2070	MANUTENÇÃO DO CONTROLE INTERNO	170.000,00
2071	MANUTENÇÃO DO PROGRAMA BRASIL CARINHOSO	22.000,00
2073	COFINANCIAMENTO ESTADUAL DA ASSISTENCIA SOCIAL	58.150,00
2074	AÇÕES DO PROGRAMA NAC. ALIM. ESCOLAR - PNAE - PRÉ-ESCOLAR	20.000,00
2075	AÇÕES DO PROGRAMA NAC. ALIM. ESCOLAR - PNAE - CRECHE	8.000,00
2076	AÇÕES DO PROGRAMA NAC. ALIM. ESCOLAR - PNAE - EJA	15.000,00
2077	MANUTENÇÃO DO SISTEMA MUNICIPAL DE ENSINO - FUNDEF	896.100,00
2079	INCENTIVO A CULTURA - LEI PAULO GUSTAVO	55.700,00
2080	MANUTENÇÃO DO SISTEMA DE ILUMINAÇÃO PÚBLICA	260.000,00
2081	MANUTENÇÃO DA SECRETARIA MUNICIPAL DE FINANÇAS	617.000,00
2082	MANUTENÇÃO DA MERENDA ESCOLAR	20.600,00
2083	MANUTENÇÃO DA EDUCAÇÃO ESPECIAL	110.000,00
2087	MANUTENÇÃO DA SECRETARIA MUNICIPAL DE MEIO AMBIENTE	150.000,00
9999	RESERVA DE CONTINGENCIA	322.051,00
Total		25.753.350,00

NATANAEL SALES DE SOUSA  
PREFEITO MUNICIPAL  
277.027.418-05

(Continua na página seguinte)



## LOA 2025

## TANQUE DO PIAUÍ - PI



## PREF MUNIC DE TANQUE DO PIAUI

RUA 1º DE OUTUBRO, 168 - CNPJ:01612616/0001-86

Orçamento Programa - Exercício de 2025

## TABELA EXPLICATIVA - LEGISLAÇÃO DA RECEITA

(Inc. III, § 1º, Art.2º)

Página 1

Lei: , Data:

Codigo	Discriminação	Fonte	Legislacao
1000.00.0.0.00	RECEITAS CORRENTES.		
1100.00.0.0.00	IMPOSTOS, TAXAS E CONTRIBUIÇÕES DE MELHORIA		
1110.00.0.0.00	IMPOSTOS		
1112.00.0.0.00	IMPOSTOS SOBRE O PATRIMÔNIO		
1112.50.0.0.00	IMPOSTO SOBRE A PROPRIEDADE PREDIAL E TERRITORIAL URBANA		
1112.50.0.1.00	IPTU - PRINCIPAL	500 120	Código Tributário Municipal - LC nº 001/2014 - art. 48
1112.50.0.2.00	IPTU - MULTAS E JUROS	500 120	Código Tributário Municipal - LC nº 001/2014 - art. 48
1112.53.0.0.00	ITBI-"INTER VIVOS"		
1112.53.0.1.00	ITBI-"INTER VIVOS"-PRINCIPAL	500 120	Código Tributário Municipal - LC nº 001/2014 - art. 65
1113.00.0.0.00	IMPOSTOS SOBRE A RENDA E PROVENTOS DE QUALQUER NATUREZA		
1113.03.0.0.00	IMPOSTO SOBRE A RENDA - RETIDO NA FONTE		
1113.03.1.0.00	IMPOSTO SOBRE A RENDA - RETIDO NA FONTE - TRABALHO		
1113.03.1.1.01	IMPOSTO SOBRE A RENDA - RETIDO NA FONTE - FOLHA	500 120	Constituição Federal - art. 158, inciso I
1113.03.4.0.00	IRRF- OUTROS RENDIMENTOS		
1113.03.4.1.01	IMPOSTO SOBRE A RENDA - RETIDO NA FONTE - OUTROS RENDIMENTOS	500 120	Constituição Federal - art. 158, inciso I
1114.00.0.0.00	IMPOSTO PRODUÇÃO CIRCULAÇÃO MERCADORIAS SERVIÇOS		
1114.51.0.0.00	IMPOSTOS SOBRE SERVIÇOS		
1114.51.1.0.00	IMPOSTO SOBRE SERVIÇOS DE QUALQUER NATUREZA - ISSQN		
1114.51.1.1.00	ISSQN - PRINCIPAL	500 120	Código Tributário Municipal - LC nº 001/2014 - art. 74
1120.00.0.0.00	TAXAS		
1121.00.0.0.00	TAXAS PELO EXERCÍCIO DO PODER DE POLÍCIA		
1121.01.0.0.00	TAXAS DE INSPEÇÃO, CONTROLE E FISCALIZAÇÃO		
1121.01.0.1.00	TAXAS DE INSPEÇÃO, CONTROLE E FISCALIZAÇÃO - PRINCIPAL	500 120	Código Tributário Municipal - LC nº 001/2014 - art. 95
1121.02.0.0.00	TAXAS DE FISCALIZAÇÃO DAS TELECOMUNICAÇÕES		
1121.02.2.0.00	TAXA DE FISCALIZAÇÃO DE FUNCIONAMENTO - TFF - NÃO PROVENIENT		
1121.02.2.1.01	TAXA DE FISCALIZAÇÃO DE FUNCIONAMENTO - TFF	500 120	Código Tributário Municipal - LC nº 001/2014 - art. 94
1122.00.0.0.00	TAXAS PELA PRESTAÇÃO DE SERVIÇOS		
1122.01.0.0.00	TAXAS PELA PRESTAÇÃO DE SERVIÇOS EM GERAL		
1122.01.0.1.00	TAXAS PELA PRESTAÇÃO DE SERVIÇOS EM GERAL - PRINCIPAL	500 120	Código Tributário Municipal - LC nº 001/2014 - art. 93

(Continua na página seguinte)

**LOA 2025**

**TANQUE DO PIAUÍ - PI**



**PREF MUNIC DE TANQUE DO PIAUI**  
RUA 1º DE OUTUBRO, 168 - CNPJ:01612616/0001-86

Orçamento Programa - Exercício de 2025  
**TABELA EXPLICATIVA - LEGISLAÇÃO DA RECEITA**  
(Inc. III, § 1º, Art.2º)

Página 2  
Lei: , Data:

Codigo	Discriminação	Fonte	Legislacao
1130.00.0.0.00	CONTRIBUIÇÃO DE MELHORIA		
1131.00.0.0.00	CONTRIBUIÇÃO DE MELHORIA		
1131.99.0.0.00	OUTRAS CONTRIBUIÇÕES DE MELHORIA		
1131.99.0.1.00	OUTRAS CONTRIBUIÇÕES DE MELHORIA - PRINCIPAL	500 120	Constituição Federal - art. 149-A
1200.00.0.0.00	CONTRIBUIÇÕES		
1240.00.0.0.00	CONTRIBUIÇÃO PARA O CUSTEIO DO SERVIÇO DE ILUMINAÇÃO PÚBLICA		
1241.00.0.0.00	CONTRIBUIÇÃO PARA O CUSTEIO DO SERVIÇO DE ILUMINAÇÃO PÚBLICA		
1241.50.0.0.00	CONTRIBUIÇÃO PARA O CUSTEIO DO SERVIÇO DE ILUMINAÇÃO PÚBLICA		
1241.50.0.1.00	CONTRIB.SERV.ILUMINAÇÃO PÚBLICA-PRINCIPAL	500 120	Código Tributário Municipal - LC nº 001/2004 - art. 114, 115
1300.00.0.0.00	RECEITA PATRIMONIAL		
1310.00.0.0.00	EXPLORAÇÃO DO PATRIMÔNIO IMOBILIÁRIO DO ESTADO		
1311.00.0.0.00	EXPLORAÇÃO DO PATRIMÔNIO IMOBILIÁRIO DO ESTADO		
1311.99.0.0.00	OUTRAS RECEITAS IMOBILIÁRIAS		
1311.99.0.1.00	OUTRAS RECEITAS IMOBILIÁRIAS - PRINCIPAL	500 120	Código Tributário Municipal - LC nº 001/2004 - art. 114, 115
1320.00.0.0.00	VALORES MOBILIÁRIOS		
1321.00.0.0.00	JUROS E CORREÇÕES MONETÁRIAS		
1321.01.0.0.00	REMUNERAÇÃO DE DEPÓSITOS BANCÁRIOS		
1321.01.0.1.01	REMUNERAÇÃO DE DEPÓSITOS BANCÁRIOS - FUNDEB	540 999	Art. 164, § 3º da Constituição Federal
1321.01.0.1.03	REMUNERAÇÃO DE DEPÓSITOS BANCÁRIOS - REPASSE ESTADUAL	661 999	Art. 164, § 3º da Constituição Federal
1321.01.0.1.04	REMUNERAÇÃO DE DEPÓSITOS BANCÁRIOS - FMAS	500 120	Art. 164, § 3º da Constituição Federal
1321.01.0.1.05	REMUNERAÇÃO DE DEPÓSITOS BANCÁRIOS - SUAS	660 999	Art. 164, § 3º da Constituição Federal
1321.01.0.1.06	REMUNERAÇÃO DE DEPÓSITOS BANCÁRIOS - FUS	500 300	Art. 164, § 3º da Constituição Federal
1321.01.0.1.07	REMUNERAÇÃO DE DEPÓSITOS BANCÁRIOS - SUS-CUSTEIO	600 999	Art. 164, § 3º da Constituição Federal
1321.01.0.1.08	REMUNERAÇÃO DE DEPÓSITOS BANCÁRIOS - SUS INVESTIMENTO	601 999	Art. 164, § 3º da Constituição Federal
1321.01.0.1.09	REMUNERAÇÃO DE DEPÓSITOS BANCÁRIOS - COFINANCIAMENTO	621 999	Art. 164, § 3º da Constituição Federal
1321.01.0.1.10	REMUNERAÇÃO DE DEPÓSITOS BANCÁRIOS - CUSTEIO ESTADUAL	621 999	Art. 164, § 3º da Constituição Federal



**PREF MUNIC DE TANQUE DO PIAUI**  
RUA 1º DE OUTUBRO, 168 - CNPJ:01612616/0001-86

Orçamento Programa - Exercício de 2025  
**TABELA EXPLICATIVA - LEGISLAÇÃO DA RECEITA**  
(Inc. III, § 1º, Art.2º)

Página 3  
Lei: , Data:

Codigo	Discriminação	Fonte	Legislacao
1321.01.0.1.11	REMUNERAÇÃO DE DEPÓSITOS BANCÁRIOS - Recursos não vinculados	500 120	Art. 164, § 3º da Constituição Federal
1321.01.0.1.12	REMUNERAÇÃO DE DEPÓSITOS BANCÁRIOS - Convênios União	700 999	
1321.01.0.1.13	REMUNERAÇÃO DE DEPÓSITOS BANCÁRIOS - Convênios Estado	701 999	Art. 164, § 3º da Constituição Federal
1321.01.0.1.14	REMUNERAÇÃO DE DEPÓSITOS BANCÁRIOS - FNDE/QSE	550 999	Art. 164, § 3º da Constituição Federal
1321.01.0.1.15	REMUNERAÇÃO DE DEPÓSITOS BANCÁRIOS - FNDE/PDDE	551 999	Art. 164, § 3º da Constituição Federal
1321.01.0.1.16	REMUNERAÇÃO DE DEPÓSITOS BANCÁRIOS - FNDE/PNAE	552 999	Art. 164, § 3º da Constituição Federal
1321.01.0.1.17	REMUNERAÇÃO DE DEPÓSITOS BANCÁRIOS - FNDE/PNATE	553 999	Art. 164, § 3º da Constituição Federal
1321.01.0.1.18	REMUNERAÇÃO DE DEPÓSITOS BANCÁRIOS - FNDE/OUTROS	569 999	Art. 164, § 3º da Constituição Federal
1321.01.0.1.19	REMUNERAÇÃO DE DEPÓSITOS BANCÁRIOS - PROETE	576 999	Art. 164, § 3º da Constituição Federal
1321.01.0.1.23	REMUNERAÇÃO DE DEPÓSITOS BANCÁRIOS - PRÓTESE DENTÁRIA	600 999	
1321.01.0.1.24	REMUNERAÇÃO DE DEPÓSITOS BANCÁRIOS - PISO DA ENFERMAGEM	605 999	
1321.01.0.1.26	REMUNERAÇÃO DE DEPÓSITOS BANCÁRIOS - OUTROS RECURSOS VINCULADOS	716 999	
1321.01.0.1.27	REMUNERAÇÃO DE DEPÓSITOS BANCÁRIOS - FEP	500 120	
1321.01.0.1.29	REMUNERAÇÃO DE DEPÓSITOS BANCÁRIOS - EMENDA ESPECIAL	706 999	
1700.00.0.0.00	TRANSFERÊNCIAS CORRENTES		
1710.00.0.0.00	TRANSFERÊNCIAS DA UNIÃO E DE SUAS ENTIDADES		
1711.00.0.0.00	TRANSFERÊNCIAS DECORRENTES DE PARTICIPAÇÃO NA RECEITA DA UNI		
1711.51.0.0.00	COTA-PARTE DO FUNDO DE PARTICIPAÇÃO DOS MUNICÍPIOS - FPM		
1711.51.1.0.00	COTA-PARTE DO FUNDO DE PARTICIPAÇÃO DOS MUNICÍPIOS - COTA ME		
1711.51.1.1.00	COTA-PARTE DO FPM- COTA MENSAL - PRINCIPAL	500 120	Constituição Federal, Art. 159, I, b
1711.51.2.0.00	COTA-PARTE DO FUNDO DE PARTICIPAÇÃO DOS MUNICÍPIOS - COTAS E		
1711.51.2.1.00	COTA-PARTE DO FPM- COTAS EXTRAORDINARIAS - PRINCIPAL	500 120	Constituição Federal, Art. 159, I, d
1711.52.0.0.00	COTA-PARTE DO IMPOSTO SOBRE A PROPRIEDADE TERRITORIAL RURAL		
1711.52.0.1.00	COTA-PARTE DO IMP. PROPRIED.TERRIT.RURAL - PRINCIPAL	500 120	Constituição Federal, Art. 153
1712.00.0.0.00	TRANSF.COMPENS.FINANC.EXPL.RECURSOS NATURAIS		
1712.52.0.0.00	COTA-PARTE COMPENSAÇÃO FINANCEIRA PRODUÇÃO PETRÓLEO		
1712.52.4.0.00	COTA-PARTE DO FUNDO ESPECIAL DO PETRÓLEO - FEP		
1712.52.4.1.00	COTA - PARTE FEP- PRINCIPAL	500 120	Lei Federal nº 7.525, art. 6º, 1986; Lei Federal nº 7.990/1989, Art. 8º

(Continua na página seguinte)

## LOA 2025

## TANQUE DO PIAUÍ - PI



## PREF MUNIC DE TANQUE DO PIAUI

RUA 1º DE OUTUBRO, 168 - CNPJ:01612616/0001-86

Orçamento Programa - Exercício de 2025

## TABELA EXPLICATIVA - LEGISLAÇÃO DA RECEITA

(Inc. III, § 1º, Art.2º)

Página 4

Lei: , Data:

Codigo	Discriminação	Fonte	Legislacao
1713.00.0.0.00	TRANSFERÊNCIAS RECURSOS SISTEMA ÚNICO SAÚDE – SUS		
1713.50.0.0.00	TRANSF.SUS-FUNDO A FUNDO - BLOCO DE MANUTENÇÃO		
1713.50.1.0.00	TRANSF.SUS-FUNDO A FUNDO - BLOCO DE MANUTENÇÃO		
1713.50.1.1.01	FMS - INCENTIVO PARA AÇÕES ESTRATÉGICAS - APS	600 999	Portaria n° 3947/2017 GM/MS de 28/12/2017
1713.50.1.1.02	FNS - INCENTIVO FINANCEIRO DA APS - DESEMPENHO	600 999	Portaria n° 204/2007-GM/MS; Portaria n° 978/2012 GM/MS de 16/05/2012
1713.50.1.1.04	FNS - INCENTIVO FINANCEIRO DA APS - CAPTAÇÃO PONDERADA	600 999	Portaria n° 3947/2017 GM/MS de 28/12/2017
1713.50.1.1.05	FNS - AGENTES COMUNITÁRIO DE SAÚDE - ACS	604 999	Portaria n° 1939/GM/MS de 30/11/2015
1713.50.1.1.06	FNS - PROGRAMA DE INFORMATIZAÇÃO DA APS	600 999	Portaria n° 1939/GM/MS de 30/11/2015
1713.50.1.1.07	FNS - INCENTIVO FINANCEIRO DA APS - FATOR COMPENSATÓRIO	600 999	Portaria n° 1555/GM/MS de 30/07/2013
1713.50.1.1.08	FNS - INCENTIVO FINANCEIRO - SAUDE BUCAL	600 999	Portaria n° 1939/GM/MS de 30/11/2015
1713.50.1.1.10	FNS - TRANSFERÊNCIAS DE RECURSOS DO PISO DA ENFERMAGEM	605 999	
1713.50.1.1.12	FNS - TRANS.SUS-BLOCO MANUT.ATEN.PRIMÁRIA-EMENDA PARLAMENTAR	600 999	
1713.50.1.1.14	FNS - TRANS.SUS-BLOCO MANUT.ATEN.PRIMÁRIA-MAN DE PAG V.NOMIN	600 999	
1713.50.1.1.15	FNS - INCENTIVO COMPENSATÓRIO DE TRANSIÇÃO	600 999	
1713.50.1.1.16	FNS - TRANS.SUS-BLOCO MANUT.DE PAGAMENTO	600 999	
1713.50.2.0.00	TRANSF.SUS- BLOCO MANUTENÇÃO-ATENÇÃO ESPECIALIZADA		
1713.50.2.1.01	FNS - TRANSFERÊNCIAS DE RECURSOS DO SUS - SAMU 192	600 999	
1713.50.3.0.00	TRANSF.SUS- BLOCO MANUTENÇÃO-VIGILÂNCIA EM SAÚDE		
1713.50.3.1.01	FNS - INCENTIVO FINANCEIRO - VIGILANCIA SANTITARIA	600 999	
1713.50.3.1.02	FNS - INCENTIVO FINANCEIRO - VIGILANCIA EM SAUDE	600 999	
1713.50.3.1.03	FNS - INCENTIVO FINANCEIRO AO AGENTE DE COMBATE AS ENDEMIAS	604 999	
1713.50.4.0.00	TRANSF.SUS- BLOCO MANUTENÇÃO-ASSISTÊNCIA FARMACÉUTICA		
1713.50.4.1.01	FNS - TRANSFERENCIAS DE RECURSOS DO SUS - ASSISTENCIA FARMAC	600 999	
1713.50.5.0.00	TRANSF.SUS- BLOCO MANUTENÇÃO- GESTÃO DO SUS		
1713.50.5.1.01	FNS - TRANSFERÊNCIAS DE RECURSOS DO SUS - GESTÃO DO SUS	600 999	
1713.50.9.0.00	TRANSF.SUS- BLOCO MANUTENÇÃO- OUTROS PROGRAMAS		
1713.50.9.1.00	TRANS.SUS-BLOCO MANUT.-OUTROS PROGR.-PRINCIPAL	600 999	
1714.00.0.0.00	TRANSF.RECURSOS FUNDO NAC.DESENVOLVIMENTO EDUCAÇÃO-FNDE		
1714.50.0.0.00	TRANSFERÊNCIAS DO SALÁRIO-EDUCAÇÃO		
	TRANSF.SALÁRIO-EDUCAÇÃO- PRINCIPAL	550 999	CF/88 Art. 212 § 5º; Lei Federal n° 9.424/1996 art. 15 § 1º

(Continua na página seguinte)

**LOA 2025**
**TANQUE DO PIAUÍ - PI**

**PREF MUNIC DE TANQUE DO PIAUI**

RUA 1º DE OUTUBRO, 168 - CNPJ:01612616/0001-86

Orçamento Programa - Exercício de 2025

**TABELA EXPLICATIVA - LEGISLAÇÃO DA RECEITA**

(Inc. III, § 1º, Art.2º)

Página 5

Lei: , Data:

Codigo	Discriminação	Fonte	Legislacao
1714.50.0.1.00			inciso II; Lei Federal nº 9.766/1998
1714.51.0.0.00	TRANSFERÊNCIAS FNDE- PROGR.DINH.DIRETO NA ESCOLA - PDDE		
1714.51.0.1.00	TRANSF.FNDE-PROGR.DINH.DIRETO ESCOLA-PDDE-PRINCIPAL	551 999	Lei Federal nº 11.497/2009
1714.52.0.0.00	TRANSF.PROGRAMA NACIONAL ALIMENTAÇÃO ESCOLA- PNAE		
1714.52.0.1.00	TRANSF.PROGR.NAC. ALIMEN.ESCOLA-PNAE-PRINCIPAL	552 999	Lei Federal nº 11.497/2009; Resolução/CD/FNDE nº 038/2009
1714.53.0.0.00	TRANSF.PROG.NACIONAL APOIOTRANSPORTE DO ESCOLAR - PNATE		
1714.53.0.1.00	TRANSF.PROG.NAC.TRANSF.ESCOLAR-PNATE-PRINCIPAL	553 999	Lei Federal nº 10.880/2004
1714.99.0.0.00	OUTRAS TRANSF.DIRETAS FUNDO NACIONAL DESENV.EDUCAÇÃO-FNDE		
1714.99.0.1.00	OUTRAS TRANSF. FNDE- PRINCIPAL	569 999	
1715.00.0.0.00	TRANSFERÊNCIAS COMPLEMENTAÇÃO DA UNIÃO -FUNDEB		
1715.50.0.0.00	TRANSFERÊNCIAS COMPLEMENTAÇÃO UNIÃO FUNDEB-VAAT		
1715.50.0.1.01	TRANSF. DE RECURSOS DE COMPLEM. DA UNIÃO AO FUNDEB - VAAT	542 999	Lei Federal nº 11.494/07
1715.51.0.0.00	TRANSFERÊNCIAS COMPLEMENTAÇÃO UNIÃO FUNDEB-VAAF		
1715.51.0.1.01	TRANSF. DE RECURSOS DE COMPLEM. DA UNIÃO AO FUNDEB - VAAF	541 999	
1715.52.0.0.00	TRANSFERÊNCIAS COMPLEMENTAÇÃO UNIÃO FUNDEB-VAAR		
1715.52.0.1.00	TRANSF.COMP.UNIÃO FUNDEB-VAAR-PRINCIPAL	543 999	
1716.00.0.0.00	TRANSF.RECURSOS FUNDO NACIONAL ASSISTÊNCIA SOCIAL-FNAS		
1716.50.0.0.00	TRANSF.RECURSOS FUNDO NACIONAL ASSISTÊNCIA SOCIAL-FNAS		
1716.50.0.1.02	TRANSF. DE RECURSOS DO FNAS - SCFV/PSB	660 999	
1716.50.0.1.03	TRANSF. DE RECURSOS DO FNAS - PISO BASICO FIXO/PSB	660 999	Resolução CNAS nº33/2012; Portaria MDS nº 625, de 10/08/2010; Resolução CNAS nº 109/2009
1716.50.0.1.04	INDICE DE GESTÃO DESCENTRALIZADA - IGDBF	660 999	
1716.50.0.1.05	TRANSF. DE RECURSOS DO FNAS - IGD SUAS	660 999	
1716.50.0.1.06	PSE-PAGAMENTO EXTRAORDINARIO AOS MUNICIPIO EM CALAMIDADE	660 999	
1716.50.0.1.07	DEMAIS TRANSF. DE RECURSOS DO FNAS/SUAS	660 999	
1716.50.0.1.08	TRANSF. DO FNAS - PISO DE TRANSIÇÃO DE MÉDIA COMPLEXIDADE	660 999	
1716.50.0.1.09	SIGTV - ESTRUTURACAO DA REDE DE SERVICOS DO SUAS - CUSTEIO	660 999	
1717.00.0.0.00	TRANSFERÊNCIAS DE CONVÊNIOS DA UNIÃO E DE SUAS ENTIDADES		
1717.99.0.0.00	OUTRAS TRANSF.CONVÊNIOS UNIÃO ENTIDADES		
1717.99.0.1.00	OUTRAS TRANSF.CONV.UNIÃO ENTIDADES-PRINCIPAL	700 999	
1719.00.0.0.00	OUTRAS TRANSFERÊNCIAS RECURSOS UNIÃO E DE SUAS ENTIDADES		

(Continua na página seguinte)



## LOA 2025

## TANQUE DO PIAUÍ - PI



## PREF MUNIC DE TANQUE DO PIAUI

RUA 1º DE OUTUBRO, 168 - CNPJ:01612616/0001-86

Orçamento Programa - Exercício de 2025

## TABELA EXPLICATIVA - LEGISLAÇÃO DA RECEITA

(Inc. III, § 1º, Art.2º)

Página 6

Lei: , Data:

Codigo	Discriminação	Fonte	Legislacao
1719.56.0.0.00	TRANSF.DECISÃO JUDICIAL (PRECATÓRIOS)-FUNDEF		
1719.56.0.1.00	TRANSF.DECISÃO JUDICIAL (PRECAT.)-FUNDEF-PRINCIPAL	544 999	
1719.60.0.0.00	TRANSFERÊNCIAS ALDIR BLANC LEI Nº 14.399/2022		
1719.60.0.1.00	TRANSF.ALDIR BLANC LEI Nº 14.399/2022-PRINCIPAL	716 999	
1719.99.0.0.00	OUTRAS TRANSF.RECURSOS UNIÃO ENTIDADES		
1719.99.0.1.01	REMUNERAÇÃO DE DÉPOSITOS BANCÁRIOS - LEI PAULO GUSTAVO	715 999	
1719.99.0.1.02	TRANSFERÊNCIAS DE RECURSOS DA UNIÃO E DE SUAS ENTIDADES	500 120	
1719.99.0.1.03	TRANSFERÊNCIAS DE RECURSOS DA LEI PAULO GUSTAVO-DEMAIS SETOR	716 999	
1720.00.0.0.00	TRANSFERÊNCIAS ESTADOS DISTRITO FEDERAL E DE SUAS ENTIDADES		
1721.00.0.0.00	PARTICIPAÇÃO NA RECEITA DOS ESTADOS E DISTRITO FEDERAL		
1721.50.0.0.00	COTA-PARTE DO ICMS		
1721.50.0.1.00	COTA-PARTE DO ICMS – PRINCIPAL	500 120	Constituição Federal - Art.158 inciso IV
1721.51.0.0.00	COTA-PARTE DO IPVA		
1721.51.0.1.00	COTA-PARTE DO IPVA – PRINCIPAL	500 120	Constituição Federal - Art.158 inciso III
1721.52.0.0.00	COTA-PARTE DO IPI – MUNICÍPIOS		
1721.52.0.1.00	COTA-PARTE DO IPI – MUNICÍPIOS – PRINCIPAL	500 120	Constituição Federal - Art.153, § 3º
1721.53.0.0.00	COTA-PARTE CONTRIBUIÇÃO INTERVENÇÃO DOMÍNIO ECONÔMICO		
1721.53.0.1.00	COTA-PARTE-CIDE-PRINCIPAL	500 120	Lei Federal 10.336/2001
1723.00.0.0.00	TRANSFERÊNCIAS RECURSOS SISTEMA ÚNICO SAÚDE – SUS		
1723.50.0.0.00	TRANSFERÊNCIAS RECURSOS SISTEMA ÚNICO SAÚDE – SUS		
1723.50.0.1.01	TRANSFERÊNCIAS DE RECURSOS DO CONFINANCIAMENTO ESTADUAL	621 999	
1723.50.0.1.02	TRANSFERÊNCIAS DE RECURSOS DO PROGRAMA PROTESE DENTÁRIA	600 999	
1723.50.0.1.03	TRANSFERÊNCIAS DE RECURSOS DO CUSTEIO ESTADUAL DA SAUDE	621 999	
1724.00.0.0.00	TRANSF.CONVÊNIO ESTADOS E DF ENTIDADES		
1724.51.0.0.00	TRANSF. CONVÊNIO ESTADOS PROGRAMA EDUCAÇÃO		
1724.51.0.1.01	TRANSFERÊNCIAS DE CONVÊNIO DOS ESTADOS - PROETE	576 999	
1729.00.0.0.00	OUTRAS TRANSFERÊNCIAS DOS ESTADOS E DISTRITO FEDERAL		
1729.51.0.0.00	TRANSFERÊNCIAS DE ESTADOS DESTINADAS À ASSISTÊNCIA SOCIAL		
1729.51.0.1.00	TRANSF.ESTADOS ASSIST.SOCIAL-PRINCIPAL	661 999	
1750.00.0.0.00	TRANSFERÊNCIAS DE OUTRAS INSTITUIÇÕES PÚBLICAS		
1751.00.0.0.00	TRANSF.RECURSOS FUNDO MANUTENÇÃO DESENVOL.EDUCAÇÃO-FUNDEB		
1751.50.0.0.00	TRANSF.RECURSOS FUNDO MANUTENÇÃO DESENVOL.EDUCAÇÃO-FUNDEB		

(Continua na página seguinte)



**LOA 2025**

**TANQUE DO PIAUÍ - PI**



**PREF MUNIC DE TANQUE DO PIAUI**  
RUA 1º DE OUTUBRO, 168 - CNPJ:01612616/0001-86

Orçamento Programa - Exercício de 2025

TABELA EXPLICATIVA - LEGISLAÇÃO DA RECEITA  
(Inc. III, § 1º, Art.2º)

Página 7  
Lei: , Data:

Codigo	Discriminação	Fonte	Legislacao
1751.50.0.1.01	TRANSF. DE RECURSOS DO FUNDEB - Impostos e Transferencias	540 230	Lei Federal nº 11.494/07
1900.00.0.0.00	OUTRAS RECEITAS CORRENTES		
1920.00.0.0.00	INDENIZAÇÕES, RESTITUIÇÕES E RESSARCIMENTOS		
1921.00.0.0.00	INDENIZAÇÕES		
1921.99.0.0.00	OUTRAS INDENIZAÇÕES		
1921.99.0.1.00	OUTRAS INDENIZAÇÕES – PRINCIPAL	500 120	
2000.00.0.0.00	RECEITAS DE CAPITAL		
2200.00.0.0.00	ALIENAÇÃO DE BENS		
2220.00.0.0.00	ALIENAÇÃO DE BENS IMÓVEIS		
2221.00.0.0.00	ALIENAÇÃO DE BENS IMÓVEIS		
2221.01.0.0.00	ALIENAÇÃO DE BENS IMÓVEIS		
2221.01.0.1.00	ALIENAÇÃO DE BENS IMÓVEIS – PRINCIPAL	500 120	
2400.00.0.0.00	TRANSFERÊNCIAS DE CAPITAL		
2410.00.0.0.00	TRANSFERÊNCIAS DA UNIÃO E DE SUAS ENTIDADES		
2411.00.0.0.00	TRANSFERÊNCIAS DE RECURSOS DO SISTEMA ÚNICO DE SAÚDE – SUS		
2411.50.0.0.00	TRANSF.RECURSOS-SUS-FUNDO A FUNDO – BLOCO DE MANUTENÇÃO		
2411.50.1.0.00	TRANSF.RECUR.-SUS-BLOCO MANUTENÇÃO-ATENÇÃO PRIMÁRIA		
2411.50.1.1.01	TRANSFERÊNCIAS DE RECURSOS DO BLOCO DE ESTRUTURAÇÃO	601 999	Lei nº. 4320/64, art. 11, § 2º
2412.00.0.0.00	TRANSF.RECUR FUNDO NACIONAL DESENVOLVIMENTO EDUCAÇÃO-FNDE		
2412.50.0.0.00	TRANSF.RECUR. PROGRAMAS EDUCAÇÃO		
2412.50.9.0.00	OUTRAS TRANSFERÊNCIAS DESTINADAS A PROGRAMAS DE EDUCAÇÃO		
2412.50.9.1.00	OUTRAS TRANSF. Progr.Educação-PRINCIPAL	569 999	
2414.00.0.0.00	TRANSFERÊNCIAS DE CONVÊNIO DA UNIÃO E DE SUAS ENTIDADES		
2414.99.0.0.00	OUTRAS TRANSFERÊNCIAS CONVÊNIO UNIÃO E DE SUAS ENTIDADES		
2414.99.0.1.00	OUTRAS TRANSF.CONV.UNIÃO SUAS ENTID.-PRINCIPAL	700 999	
2419.00.0.0.00	OUTRAS TRANSF. RECURSOS UNIÃO E DE SUAS ENTIDADES		
2419.51.0.0.00	TRANSFERÊNCIA ESPECIAL DA UNIÃO		
2419.51.0.1.00	TRANSF.ESPECIAL UNIÃO-PRINCIPAL	706 999	Lei nº. 4320/64, art. 11, § 2º
2420.00.0.0.00	TRANSF.ESTADOS E DO DISTRITO FEDERAL E DE SUAS ENTIDADES		
2422.00.0.0.00	TRANSF.CONVÊNIO ESTADOS E DF E DE SUAS ENTIDADES		
	TRANSFERÊNCIAS DE CONVÊNIO DOS ESTADOS DESTINADAS A PROGRAM		



**PREF MUNIC DE TANQUE DO PIAUI**  
RUA 1º DE OUTUBRO, 168 - CNPJ:01612616/0001-86

Orçamento Programa - Exercício de 2025

TABELA EXPLICATIVA - LEGISLAÇÃO DA RECEITA  
(Inc. III, § 1º, Art.2º)

Página 8  
Lei: , Data:

Codigo	Discriminação	Fonte	Legislacao
2422.51.0.0.00			
2422.51.0.1.00	TRANSF.CONV.ESTADOS Progr.Educação-PRINCIPAL	701 999	
9000.00.0.0.00	(R) DEDUÇÕES DA RECEITA		
9500.00.0.0.00	(R) DEDUÇÕES DO FUNDEB		
9510.00.0.0.00	(R) DEDUÇÕES DO FUNDEB	500 120	

NATANAEL SALES DE SOUSA  
PREFEITO MUNICIPAL  
277.027.418-05